



Nachrichtenblatt

VERBANDSGEMEINDE
MAIKAMMER

mit den
amtlichen Bekanntmachungen
der Verbandsgemeinde und der Ortsgemeinden

KIRRWEILER • MAIKAMMER • ST. MARTIN



Eröffnung des Kalmitbades Maikammer



Es ist endlich so weit! Das Kalmitbad Maikammer eröffnet am **Samstag, den 17. Mai 2025 um 08:00 Uhr** die Badesaison und freut sich auf seine Badegäste.

Wir möchten Ihnen die Möglichkeiten aufzeigen, wie Sie am einfachsten an Ihre Dauerkarte/12er-Karte für die Badesaison 2025 kommen:

1. Erwerb der Karte im Online-Shop unter <https://shop.vg-maikammer.de>:

Hier können Sie sich mit Ihrer E-Mail-Adresse registrieren, Ihre Dauerkarte/12er-Karte erwerben und direkt online bezahlen. Nach dem Zahlungsvorgang erhalten Sie einen QR-Code per E-Mail, den Sie auf Ihr Smartphone laden oder ausdrucken können. Mit diesem QR-Code können Sie dann das Kalmitbad betreten und Warteschlangen vermeiden.

2. Erwerb der Karte auf herkömmlichem Weg mittels Formular:

Wenn Sie den Online-Service nicht nutzen möchten, füllen Sie bitte das beiliegende Formular (auch auf <https://vg-maikammer.de/kalmitbad-maikammer/> erhältlich) aus. Wir bereiten Ihre Karte dann für Sie vor. Die Karte kann bei Ihrem ersten Badebesuch an der Freibadkasse bezahlt werden. Wartezeiten lassen sich je nach Andrang leider nicht vermeiden.

NEU: Bargeldlose Zahlungen mit EC-Karte/Girocard an der Freibadkasse möglich.

Die Verbandsgemeinde Maikammer wünscht Ihnen jetzt schon eine schöne Badezeit.

www.vg-maikammer.de

Nr. 19/2025

54. Jahrgang • Freitag, den 9. Mai 2025



Bereitschaftsdienste / Servicestellen

■ **Verbandsgemeindeverwaltung Maikammer**

i Immengartenstraße 24,
i 67487 Maikammer

Dienstgebäude

Immengartenstraße 24, 67487 Maikammer
Tel.: 06321 5899-0, Fax: 06321 5899-99,
E-Mail: poststelle@vg-maikammer.de

Servicezeiten:

derzeit nur nach Terminabsprache

Montag 8.30 bis 12.00 Uhr und 14.00 bis 16.00 Uhr

Dienstag 8.30 bis 12.00 Uhr und 14.00 bis 16.00 Uhr

Mittwoch 8.30 bis 12 Uhr

Donnerstag 8.30 bis 12.00 Uhr und 14.00 bis 18.00 Uhr

Freitag 8.30 bis 12.30 Uhr

Termine mit

- Bürgermeisterin Gabriele Flach können Sie im Vorzimmer unter Tel.: 06321 5899-33 vereinbaren.

i **Jugendbüro der Verbandsgemeinde Maikammer**

Karin Beetz in Maikammer, Telefon: 06321 5899-24 oder 015114009274

Jugendtreff Maikammer,

Hartmannstr. 88

Mittwoch 16.00 - 18.30 Uhr Mädchentreff, ab der 5. Klasse

Donnerstag 17.00 - 20.00 Uhr Teenie-Treff ab 14 Jahren

i **Schiedsamt der Verbandsgemeinde**

Telefon: 06321 5899-11

E-Mail: schiedsamt@vg-maikammer.de

i **Schneller Defibrillatoren-Einsatz kann Leben retten!**

Standorte in der Ortsgemeinde Maikammer

Rathaus (Immengartenstraße 24)

nur während der Öffnungszeiten öffentlich zugänglich

Öffnungszeiten:

Montag und Dienstag: 8.30 - 12.00 Uhr und 14.00 - 16.00 Uhr

Mittwoch 8.30 - 12.00 Uhr

nachmittags geschlossen

Donnerstag 8.30 - 12.00 Uhr und 14.00 - 18.00 Uhr

Freitag 8.30 - 12.30 Uhr

VR-Bank Südpfalz (Frantzplatz 1)

Sportplatz Maikammer AED-Defibrillator (Wiesenstraße 13) - nur während der Öffnungs-/Trainingszeiten öffentlich zugänglich

Kommunale Kindertagesstätte (Frantzplatz 3) - nur während der Öffnungs-/Trainingszeiten öffentlich zugänglich

Katholische Kindertagesstätte (Silvanerweg 23) - nur während der Öffnungs-/Trainingszeiten öffentlich zugänglich

Kalmithalle (An der Steinmühle) - nur während Übungsbetrieb öffentlich zugänglich

Kalmitbad (Wiesenstraße 18) - nur während Übungsbetrieb öffentlich zugänglich

Bürgerhaus (Marktstraße 8) - nur während einer Veranstaltung öffentlich zugänglich

Lebensräume für Jung und Alt Maikammer (An der Steinmühle 12) - nur während Treffs und Veranstaltungen zugänglich

Sparkasse Südpfalz, An der Südumgehung 1, 67487 Maikammer

Totenkopfhütte - nur während der Öffnungszeiten öffentlich zugänglich

Standort in der Ortsgemeinde Kirrweiler

VR-Bank Südpfalz (Hauptstraße 10)

Reblandhalle (Unterried 6) - nur während der Öffnungs-/Trainingszeiten öffentlich zugänglich

Standorte in der Ortsgemeinde St. Martin

Grundschule St. Martin (Bergstraße 24) - nur während der Schul- und Betreuungszeiten (8-16 Uhr) öffentlich zugänglich

Sparkasse Südpfalz/Haus der Gesundheit (Tanzstraße 6)

Turnhalle St. Martin (Im Dörnel 1)

Feuerwehrgerätehaus (Keltenweg 1)

Text: Verbandsgemeinde Maikammer

i **Notrufe**

Polizei Tel.: 110

Feuerwehr Tel.: 112

Rettungsdienst, Notarztwagen Tel.: 112

Gift-Notruf Rheinland-Pfalz

Tel.: 06131 19240

oder Wohngift-Tel.: 0800 7293600

(gebührenfrei)

i **Polizeiinspektion Edenkoben**

Luitpoldstr. 65, 67480 Edenkoben,

Tel.: 06323 955-0, Fax: 06323 955-222,

Email: piedenkobben@polizei.rlp.de

i **Wasserwerk und Kanalwerk**

Wasserwerk

Der Bereitschaftsdienst des Verbandsgemeindewasserwerkes ist über die Telefonnummer: 0175/5262613 zu erreichen (nur in Notfällen).

Kanalwerk

Der Bereitschaftsdienst der Kläranlage/Kanalwerk ist über die Telefonnummer 0151 11633940 zu erreichen (nur in Notfällen).

i **Energie- und Stromversorgung**

Energieversorgung Pfalzwerke Netz AG Netzteam Edenkoben, Tel.: 06323 941310

Störungen im Stromnetz: Tel.: 0800 7977777

Gasversorgung - Störungsdienst

Pfalzgas, Tel.: 0800 1003448

■ **Bereitschaftsdienst**

i **Ärztlicher Bereitschaftsdienst:**

Telefon 116117 (gebührenfrei; ohne Vorwahl)

i **Zahnärztlicher Notfalldienst**

10./11.05.2025

Hr. Dr. Vaidotas Lukas Macys,

Robert-Stolz-Str. 33, 67433 Neustadt,

Tel: 06321/14080

i **Tierärztlicher Notfalldienst**

Der tierärztliche Notfalldienst ist unter der Telefonnummer der niedergelassenen Tierärzte zu erfahren.

i **Senioren -**

Gemeineschwester plus

Marleen Kunstatter Tel.: 06321 855-1722,

Email: marleen.kunstaetter@neustadt.eu

i **Bereitschaftsdienst Apotheken**

Freitag, 09.05.2025

Sonnen-Apotheke..... Tel.: 06321/35776

Friedrichstr. 25-27,

67433 Neustadt an der Weinstraße

Samstag, 10.05.2025

apo-rot Bacchus-Apotheke..... Tel.: 06321/30478

Walter-Engelmann-Platz 1, 67434 Neustadt

Sonntag, 11.05.2025

Brunnen-Apotheke Tel.: 06323/6016

Weinstr. 68, 67480 Edenkoben

Montag, 12.05.2025

Rochus-Vital-Apotheke Tel.: 06321/189960

Adolf-Kolping-Str. 173,

67433 Neustadt an der Weinstraße

Dienstag, 13.05.2025

Eichendorff-Apotheke Tel.: 06321/14330

Spitalbachstr. 53,

67433 Neustadt an der Weinstraße

Mittwoch, 14.05.2025

Linden-Apotheke Tel.: 06347/2443

Hauptstr. 175, 76879 Hochstadt

Donnerstag, 15.05.2025

Rathaus-Apotheke Tel.: 06321/7861

Rathausstr. 8, 67433 Neustadt an der Weinstraße

Freitag, 16.05.2025

Winzinger-Apotheke Tel.: 06321/32459

Kirchstr. 45, 67433 Neustadt an der Weinstraße

Internetseite: www.lak-rlp.de

Nach Wahl der Notdienstnummer und direkter Eingabe der Postleitzahl Ihres aktuellen Standortes über die Telefontastatur, werden drei dienstbereite Apotheken in der Umgebung des Standortes mit vollständiger Adresse und Telefonnummer angesagt und zweimal wiederholt. Wer sich die Information über das Internet besorgen möchte, kann die Daten auf der Internetseite abrufen.



Beratungsstellen

Einmal im Monat finden die Leserinnen und Leser des Nachrichtenblattes Informationen zu Beratungsstellen in der Verbandsgemeinde Maikammer wie auch in den benachbarten Städten Landau und Neustadt.

Verbandsgemeinde Maikammer Jugend- und Familienberatung

Jugendbüro der Verbandsgemeinde Maikammer
Karin Beetz in Maikammer, Tel.: 06321 5899-24 oder 0151 14 009 274

GemeindegewestPlus VG Maikammer
Marleen Kunstätter, Tel.: 06321 855 1722, marleen.kunstaetter@neustadt.eu

CJD Neustadt Jugendmigrationsdienst Südliche Weinstraße

Ostring 17 -19, Landau, Tel.: 0179 6921767
Kostenfreie Beratung und Hilfen für alle jungen Menschen mit Migrationshintergrund zwischen zwölf und 27 Jahre

Frauenbüro SÜW

Kreisverwaltung Südliche Weinstraße, An der Kreuzmühle 2,
76829 Landau, Telefon: 06341 940-120

SILBERRUF

Kostenloses telefonisches Gesprächsangebot für Senioren in SÜW, Tel.: 0800 500 5020 montags, freitags und sonntags 18 bis 20 Uhr, dienstags 9 bis 11 Uhr

Kreisverwaltung SÜW Gesundheitsamt

Arzheimer Straße 1, 76829 Landau
- Sozialpsychiatrischer Dienst:
Tel.: 06341 940-612
- Aidsberatung

Betreuungsverein Lebenshilfe

Hochstadter Str. 2c, 76877 Offenbach,
Tel.: 06348 3269109, Sprechzeiten:
Montag bis Freitag 8 bis 16 Uhr

Migrationsfachdienst Landkreis Südliche Weinstraße

Die Beratung der Diakonie Pfalz für asylsuchende- und geduldete Menschen im Landkreis wurde erweitert und findet nach vorheriger Terminvereinbarung in der Diakonie Fachstelle für Migration (Reiterstr. 19, 76289 Landau) und in der Kreisverwaltung Südliche Weinstraße statt. Termine sind montags bis freitags unter vorheriger Terminvereinbarung möglich. Kontakt: 0176 11664087
Jana Frey: jana.frey@diakonie-pfalz.de
0176 11664095
Clara Schäffer: clara.schaeffer@diakonie-pfalz.de

KISS Pfalz Selbsthilfetreff Pfalz e.V.

Kontakt- und Informationsstelle für Selbsthilfe, Kirchberg 18, 67483 Edesheim, Tel.: 06323 989924, info@kiss-pfalz.de, www.selbsthilfe-rlp.de/kiss-pfalz

Pflegestützpunkt Neustadt - Maikammer (zuständig für Maikammer, St. Martin, Kirrweiler)

Beratung für hilfe- und pflegebedürftige, kranke und behinderte Menschen und deren Angehörige. Rotkreuzstr. 2, 67433 Neustadt, Tel. 06321 937890

Jugend- und Familienberatung - Standort Edenkoben/Maikammer

Poststraße 23a, 67484 Edenkoben, Telefon +49 6323 9351457
E-Mail Familienberatung-Edenkoben-Maikammer@agfj-pfalz.de
Kita-Sozialarbeit-Edenkoben-Maikammer@agfj-pfalz.de

AWO Betreuungsverein SÜW e. V.

Albert-Einstein-Str. 7, 76829 Landau
Johannes Pfeiffer Tel.: 06341 9182-81, johannes.pfeiffer@awo-bv-suew.de

Lebenshilfe Südliche Weinstraße

Jakobstr. 34, 76877 Offenbach
Tel. 06348 616 0, www.lebenshilfe-suew.de

SKFM SÜW

Hochstadter Str. 2a, 76877 Offenbach
Beratung: Corina Gruß, Tel. 06348 31 63 96 11, corina.gruss@skfm.de
Sprechzeiten: Dienstag und Donnerstag von 10 bis 12 Uhr

Rheuma-Liga

Landau-Edenkoben: Erwin Reichertz,

Tel.: 06348 5280

InterventionZentrum gegen häusliche Gewalt Südpfalz

Nordring 15c, 76829 Landau,
Betroffenenberatung, Telefon: 06341 381922
Täterarbeit, Telefon: 06341 381913
info@haeusliche-gewalt.de /

www.haeusliche-gewalt.de

Caritas-Zentrum Landau Fachdienste u.a. für

- Allgemeine Sozialberatung
- Erziehungs-, Ehe- und Lebensberatung
- Schwangerschaftsberatung
- Migrationsberatung für erwachsene Zuwanderer (MBE)

Königstraße 39-41, 76829 Landau,
Tel.: 06341 9355-0,

www.caritas-zentrum-landau.de

Erziehungs-, Ehe- und Lebensberatung
Kontakt Daten siehe unter Caritas-Zentrum Landau

Frauenzentrum Neustadt e.V.

Fachberatungsstelle für Frauen bei Gewalt, Trennung, Krisen.
Hindenburgstraße 5, 67433 Neustadt
Termine nach tel. Vereinbarung 06321/2329
www.frauenzentrum-neustadt.de,
info@frauenzentrum-neustadt.de

Diakonisches Werk der Pfalz – Haus der Diakonie

Schütt 9, 67433 Neustadt, Tel.: 06321 1899970
Hdd.nw@diakonie-pfalz.de,
www.diakonie-pfalz.de
- Sozial-/Lebensberatung
- Schwangerschafts-/ Schwangerschaftskonfliktberatung

- Kur-/Erholungsvermittlung
Westring 3a, 76829 Landau
Tel.: 06341 4826, slb.landau@diakonie-pfalz.de

Fachstelle Sucht

Reiterstraße 19, 76829 Landau
Tel: 06341 9952670
fachstellesucht.id@diakonie-pfalz.de

Migrationsberatung für erwachsene Zuwanderer (MBE) Landkreis SÜW

Reiterstraße 19, 76829 Landau und Herzog-Wolfgang-Straße 5, 76887 Bad Bergzabern, Tel: 0176 11664087
mig.suew.bbz@diakonie-pfalz.de

Selbsthilfegruppe Leere Wiege Landau

Treffen in Landau für Eltern, die ihr Kind in der Schwangerschaft, während oder kurz nach der Geburt verloren haben. Jeden 1. Montag im Monat, 19 Uhr, Kronstr. 40
Die Angebote sind kostenfrei und der Einstieg in die Gruppe jederzeit nach kurzer Voranmeldung möglich. Kontakt: Nina Bernhart, Mobil: 0160/5011751, Email: leere-wiege@gmx.de

Kinder- und Jugendtelefon

Tel. 116 111
Telefonische Beratung, montags bis samstags von 14 Uhr bis 20 Uhr. Anonym und kostenlos in ganz Deutschland.

Telefon-Seelsorge

0800 1110111 oder 0800 1110222 oder unter www.telefonseelsorge.de für Chat bzw. Email-Beratung

Pro Familia

Xylinderstraße 21, 76829 Landau,
Telefon: 06341 82424
landau@profamilia.de, www.profamilia.de/
angebote-vor-ort/rheinland-pfalz/landau

Weißer Ring

Tel.: 0151/55164651
weinstrasse-rheinland-pfalz.weisser-ring.de,
weisser-ring.nwduew@gmx.net

Hilfetelefon „Gewalt gegen Frauen“

Tel.: 08000116016,
Internetseite: www.hilfetelefon.de

Beratungsstelle Weißes Kreuz

Gabriele Nicklis, Nordring 21,
76835 Landau, Tel.: 0171 4463495,
www.weisses-kreuz.de/berater/gabriele-nicklis/

Berufsbegleitender Dienst

Fachdienst für behinderte und psychisch erkrankte Arbeitnehmer und deren Arbeitgeber

Arbeitskreis für Aus- und Weiterbildung,

Westbahnstraße 21, 76829 Landau,
Tel.: 06341 9273-10, -14 oder -16.
Beratungstermine nach Vereinbarung

Tafel Edenkoben

Industriering 25 in Edenkoben
Tel. 06323 9877925

Tafel-Ausgabe: freitags, 11 bis 16.30 Uhr
Kleider-Ausgabe: Dienstag 09:30 bis 11:30 Uhr, Mittwoch 16:00 bis 18:00 Uhr, Freitag 13:00 bis 16:00 Uhr
Text: Verbandsgemeinde





Bitte Formular im Rathaus abgeben oder an kalmitbad@vg-maikammer.de schicken.



Einfacher geht´s im Online-Shop:



Antrag für den Erwerb meiner Dauerkarte oder 12er-Karte

12er Karten sind saisonübergreifend gültig! Dauerkarten sind nicht übertragbar und nur für eine Saison gültig. Bei der Ausstellung von Plastikkarten können diese in der nächsten Saison wieder aktiviert werden. Auch die 12er Karten können wieder frisch aufgeladen werden. Bitte die Plastikkarten nicht wegwerfen!

1. Erwachsener / Jugendlicher / Behinderter (Bitte Kopie des Behindertenausweises beifügen)

Vor- und Familienname: _____

Geburtsdatum: _____

Straße: _____

PLZ / Ort: _____

Telefon-Nr.: _____

Bei Familien Dauerkarte

| | | |
|----------------|-------|---------------------|
| 2. Erwachsener | _____ | Geburtsdatum: _____ |
| 3. 1. Kind | _____ | Geburtsdatum: _____ |
| 4. 2. Kind | _____ | Geburtsdatum: _____ |
| 5. 3. Kind | _____ | Geburtsdatum: _____ |
| 6. 4. Kind | _____ | Geburtsdatum: _____ |

Datenschutz: Wir beachten den Grundsatz der zweckgebundenen Daten-Verwendung und erheben, verarbeiten und speichern Ihre personenbezogenen Daten nur für die Zwecke, für die Sie sie uns mitgeteilt haben. Eine Weitergabe Ihrer persönlichen Daten an Dritte erfolgt ohne Ihre ausdrückliche Einwilligung nicht, sofern dies nicht zur Erbringung der Dienstleistung oder zur Vertragsdurchführung notwendig ist. Auch Übermittlung an auskunftsberechtigte staatliche Institutionen und Behörden erfolgt nur im Rahmen der gesetzlichen Auskunftspflichten oder, wenn wir durch eine gerichtliche Entscheidung zur Auskunft verpflichtet werden.

Auskunft- und Widerrufsrecht: Sie erhalten jederzeit ohne Angabe von Gründen kostenfrei Auskunft über Ihre bei uns gespeicherte Daten. Sie können jederzeit nach Ablauf der Gültigkeit der Karte Ihre bei uns erhobenen Daten sperren, berichtigen oder löschen lassen. Auch können jederzeit nach Ablauf der Gültigkeit der Karte die uns erteilte Einwilligung zur Datenerhebung und Verwendung ohne Angaben von Gründen widerrufen.

- Ja, ich/wir bin/sind mit den Datenschutzbestimmungen einverstanden.
- Nein, ich/wir bin/sind nicht mit den Datenschutzbestimmungen einverstanden.

Ort/Datum

Unterschrift





TAG DER OFFENEN TÜR



Alles Rund um
die Feuerwehr

Fahrzeugausstellung

Schauübungen

Angebote für die
ganze Familie

Kinderprogramm

Speisen & Getränke

Kuchenbuffet

www.Feuerwehr-Maikammer.de

11. Mai '25
von 11 bis 17 Uhr

150 JAHRE
Freiwillige Feuerwehr
MAIKAMMER
IMMENGARTENSTRASSE 24

Amtlicher Teil



Verbandsgemeinde

Maikammer

Öffnungszeiten der Grünabfallannahmestelle in Kirrweiler

Öffnungszeiten März bis Oktober

| | |
|-----------|------------------|
| montags | 15.00 bis 18 Uhr |
| mittwochs | 16.00 bis 18 Uhr |
| samstags | 13.00 bis 17 Uhr |

Text: Verbandsgemeinde Maikammer

Redaktionsschluss wird vorverlegt

Aufgrund des Feiertages **Christi Himmelfahrt** ändert sich der Redaktionsschluss für die Ausgabe des Nachrichtenblattes in der Kalenderwoche 22.

Meldungen und Nachrichten für die Ausgabe am 30. Mai, müssen der Redaktion bereits bis Montag, **26.05.2025, 12 Uhr** vorliegen.

Wir bitten dringend um Beachtung! Später eingehende Artikel können leider erst für die darauffolgende Ausgabe berücksichtigt werden.

Text: Verbandsgemeinde Maikammer

Personalausweise bzw. Reisepässe eingetroffen und im Bürgerbüro abholbereit

Die bis einschließlich Freitag, 11. April 2025 in der 15. Kalenderwoche bei der Verbandsgemeindeverwaltung Maikammer beantragten Personalausweise sind eingetroffen. Die Produktion der Reisepässe dauert aktuell maximal 5 Wochen.

Express-Reisepässe sind innerhalb einer Woche lieferbar (Express-Zuschlag: 30 EUR).

Die Reisepässe, die bis Freitag, den 4. April 2025 in der 14. Kalenderwoche beantragt wurden, sind eingetroffen.

Wichtiger Hinweis:

Die Dokumente können im Rathaus, im Bürgerbüro (Zimmer 9) ohne Termin zu unseren Öffnungszeiten abgeholt werden.

Bitte bringen Sie dafür immer Ihre alten Dokumente mit (falls vorhanden), da diese vernichtet oder auf Wunsch entwertet werden müssen.

Für die Beantragung neuer Ausweis- bzw. Passdokumente und alle anderen Anliegen beim Bürgerbüro ist jedoch eine vorherige Terminvereinbarung zwingend erforderlich.

Kontaktdaten für Terminvereinbarung beim Team des Bürgerbüros:

Online-Terminvereinbarung: www.terminland.de/vg-maikammer

- Julia Schwaderer
- Claudia Lang
- Lisa Bantele

Tel. 06321/5899-27 oder 06321/5899-28

E-Mail: buergerbuerovg-maikammer.de

Unsere Öffnungszeiten sind:

| | |
|-------------|---------------------------|
| Montag: | 8:30-12 Uhr und 14-16 Uhr |
| Dienstag: | 8:30-12 Uhr und 14-16 Uhr |
| Mittwoch: | 8:30-12 Uhr |
| Donnerstag: | 8:30-12 Uhr und 14-18 Uhr |
| Freitag: | 8:30-12:30 Uhr |

Verbandsgemeindeverwaltung Maikammer

-Fachbereich Bürgerservice-

-Bürgerbüro-

Textübermittlung fürs Amtsblatt

Die Textübermittlung fürs Amtsblatt erfolgt ausschließlich über das Online-Redaktions-System (CMSweb) des Wittich Verlages www.cms.wittich.de

Der Redaktionsschluss ist immer dienstags, **12:00 Uhr**. Zu spät erfasste Artikel können erst in darauf folgenden Ausgabe veröffentlicht werden.

Ist in der laufenden Woche ein Feiertag, so wird der Redaktionsschluss in der Regel um einen Tag vorverlegt.

Ihre Verbandsgemeindeverwaltung Maikammer
Nachrichtenblatt-Redaktion

Bekanntmachung EU-Weinbaukartei 2025

Rodungs-, Pflanz- und Änderungsmeldung

Die Rodungs-, Pflanz- und Änderungsmeldung zur EU-Weinbaukartei 2025 ist **spätestens bis zum 31. Mai 2025** abzugeben.

Meldepflichtig sind alle Winzer, die:

- mehr als 1 Ar Rebfläche bewirtschaften.
- Flächen zur ausschließlichen Erzeugung von Edelreisern, Eigenverbrauchsflächen bzw. Flächen zu Versuchszwecken bewirtschaften.

Allen Weinbautreibenden, von denen bereits Rebflächendaten in der EU-Weinbaukartei geführt werden, wird im April ein Auszug mit den derzeitigen Daten der EU-Weinbaukartei zugestellt. Zu melden sind alle **Rodungen** und **Pflanzungen**, die seit dem 1. Juni 2024 vorgenommen wurden sowie alle **Korrekturen**, **Bewirtschafterswechsel** und **Änderungen**. Es muss grundsätzlich ein Antrag auf Genehmigung einer Pflanzung gestellt werden und die Genehmigung muss vor der Pflanzung vorliegen (Ausnahme: vereinfachtes Verfahren).

Das ausgefüllte Formular ist bis zum **31. Mai 2025** bei der zuständigen Stadt-, Gemeinde- bzw. Verbandsgemeindeverwaltung oder direkt bei der Landwirtschaftskammer Rheinland-Pfalz abzugeben. Wir empfehlen die Online-Abgabe im Weininformationsportal (<https://wip.lwk-rlp.de>). Zahlreiche Betriebe nutzen bereits dieses unkomplizierte Angebot. Daher wird der Papierausdruck weiterhin nur noch **einfach** versendet.

Die EU-Weinbaukartei dient außerdem als Grundlage für die Gesamthecktarertragsregelung. Wegen der Rechtsfolgen bitten wir Sie, auf richtiges und vollständiges Ausfüllen der Meldungen sowie deren fristgerechte Abgabe zu achten.

Weitere Informationen erhalten Sie auf der Website der Landwirtschaftskammer unter www.lwk-rlp.de.

Bei Fragen wenden Sie sich bitte an Ihre zuständige Dienststelle der Landwirtschaftskammer Rheinland-Pfalz.

Landwirtschaftskammer Rheinland-Pfalz
55543 Bad Kreuznach

Wanderung am 18. Mai 2025

Am Sonntag, den **18.05.2025** lädt Bürgermeisterin Gabriele Flach Wanderfreunde aus der Verbandsgemeinde ab ca. 13 Uhr wieder zu einer **gemeinsamen Wanderung** ein. Treffpunkt ist der Parkplatz Lolosruhe.

Die Tour ist rund 8 Kilometer lang und führt durch die Wälder aller drei Gemeinden unserer Verbandsgemeinde.

Die Strecke ist wie folgt vorgesehen: Lolosruhe - Morschenberg (GW Kirrweiler) - Schafskopf (GW St. Martin) - Rotsohlberg (GW Maikammer) - Fronbaumhütte - Lolosruhe.

Die reine Gehzeit beträgt ca. 2,5 Stunden. Begleitet werden wir von unserem Förster Rainer Northoff, der uns auch mit Informationen zur Waldhistorie sowie aktuellen Maßnahmen im Wald versorgen wird.

Wir freuen uns auf Sie, um miteinander ins Gespräch zu kommen, die Natur zu erleben und Wissenswertes über unsere schöne Region zu erfahren.

Anmeldungen bitte möglichst bis zum 12.05.2025 an Carolin Herty (Tel.: 06321/5899-32 oder carolin.herty@vg-maikammer.de).



Text und Bild: Verbandsgemeinde



Kirrweiler

Ortsbürgermeister: Rolf Metzger

Sprechstunde Bürgermeister und Beigeordnete: Nach Vereinb.

Telefon: 06321 5079,

E-Mail: ortsbuergemeister@kirrweiler.de

Internet: www.kirrweiler.de

i-punkt Kirrweiler

Öffnungszeiten i-Punkt

i-Punkt Kirrweiler

Tourismus- und Gemeindebüro, Kirchstraße 18, 67489 Kirrweiler
Tel.: 06321 5079; Email: i-punkt@kirrweiler.de

Der i-Punkt hat vom Montag, 26. – Mittwoch, 28.05.2025 wegen Umbau- und Sanierungsarbeiten geschlossen. Telefonisch sind wir während dieser Zeit nicht zu erreichen. In dringenden Fällen können Sie uns über E-Mail kontaktieren (i-punkt@kirrweiler.de). Ab Freitag, den 30.05.2025 sind wir wieder wie gewohnt für Sie da.

Öffnungszeiten:

| | |
|------------|-------------------|
| Mo. - Mi.: | 10:00 - 12:00 Uhr |
| Do.: | 15:30 - 17:30 Uhr |
| Fr.: | 10:00 - 12:00 Uhr |

Text: i-Punkt Kirrweiler

Besuch der Herta-Kuhn-Höfe in Kirrweiler

Am 30. April haben Bürgermeisterin Gabriele Flach und Ortsbürgermeister Rolf Metzger die Herta-Kuhn-Höfe in Kirrweiler besucht.

Hier hat die Herta-Kuhn-Stiftung in Baugemeinschaft mit der GSW Speyer GmbH ein Gemeinschaftsprojekt realisiert. Konkret wurde eine Wohnpflege-Gemeinschaft mit zehn Plätzen, vier barrierearmen Servicewohnungen sowie fünf barrierearmen Wohnungen für Familien errichtet.

Ein großer Gemeinschaftsbereich für alle Bewohner sowie ein extra Raum zum Fernsehen oder Musikhören ermöglichen je nach Wunsch Geselligkeit und Austausch oder auch Rückzug und Ruhe. Ein Waschraum sowie Vorrats- und Stauräume ergänzen die Ausstattung. Zur Erholung im Freien dienen sowohl die Terrasse, die barrierefrei zugänglich oder befahrbar ist, als auch der ebenso barrierefrei erreichbare Pfarrgarten.

Komplettiert wird das Angebot durch ein Quartiersbüro, welches als Anlaufstelle und zentraler Kommunikationspunkt für die Bewohnerinnen und Bewohner dient. Trägerin ist die Bürgerstiftung Kirrweiler. Quartiersmanagerin Frau Esther Stadel gewährte interessante Einblicke in das Konzept.

Bürgermeisterin Flach und Ortsbürgermeister Metzger zeigten sich sehr erfreut über das sehr gelungene Angebot, welches ermöglicht, dass gerade ältere Menschen ihren Lebensabend in vertrauter Umgebung verbringen können. Interessenten für die Wohnpflege-Gemeinschaft können sich an Frau Esther Stadel (tel. 06321-1878750) für eine Beratung wenden.



Text und Bild: Ortsgemeinde Kirrweiler

Saatgut zum Abholen



Die Ortsgemeinde Kirrweiler möchte 2025 wieder ihre Bürger:innen aufrufen, einen Beitrag zum Schutz und Erhalt der Bienen zu leisten. Dafür stellt sie wieder Kirrweiler Bürger:innen kostenfrei Saatgut **in haushaltsüblichen Mengen** zur Verfügung. Es handelt sich dabei um eine Blumen- und Blümmischung mit vielen sorgfältig zusammen-

gestellten Nutz- und Wildpflanzensamen. Das ist gut für die Bienen, die für unser Ökosystem unerlässlich sind. Auch für den Betrachter sind solche Flächen eine Augenweide.

Die Mischung enthält ein- und mehrjährige Pflanzen. Das Saatgut kann einfach und unkompliziert auf größere Flächen ausgebracht werden. Eine Anleitung wird mitgeliefert. Es wird dringend gebeten, diese zu beachten. Auch sollte das Saatgut nur im heimischen Garten ausgebracht werden.

Das Saatgut kann ab sofort im **i-Punkt, Kirchstraße 18**, zu den Öffnungszeiten abgeholt werden. Bitte bringen Sie eine kleine Dose, einen kleinen Behälter oder eine Papiertüte zum Einfüllen mit – der Umwelt zuliebe.

Helpen Sie mit, eine Blumenvielfalt im Dorf zu schaffen!

Text und Bild: i-Punkt Kirrweiler

Kirrweiler nimmt am Wettbewerb „Unser Dorf hat Zukunft“ teil! Gebietsentscheid am 20.05.2025!

Liebe Mitbürgerinnen und Mitbürger,

unser Dorf hat in den letzten Jahren beachtliche Fortschritte in zahlreichen Bereichen erzielt. Neben den sichtbaren Projekten der Dorfsanierung im öffentlichen und privaten Bereich, den Verbesserungen unserer Infrastruktur und sozialer Einrichtungen und dem größeren kulturellen Angebot sind es insbesondere zahlreiche Aktivitäten und Aktionen im Rahmen eines verstärkten bürgerschaftlichen Engagements.

Der Wettbewerb „Unser Dorf hat Zukunft“ stellt gerade solche Aktivitäten in den Mittelpunkt. Deshalb hat der Gemeinderat beschlossen, dass sich unsere Gemeinde am diesjährigen Wettbewerb beteiligt.

Wir konnten auf Kreisebene die Jury überzeugen und den 1. Platz erzielen. Mit diesem hervorragenden Ergebnis gehen wir nun in die nächste Runde, den Gebietsentscheid für unseren Regierungsbezirk.

Die Bewertungskommission für diesen Gebietsentscheid besucht unsere Gemeinde am Dienstag, 20.05.2025 von 15.00 - 17.00 Uhr und wird sich einen umfassenden Eindruck verschaffen.

Hierzu lade ich alle interessierten Bürgerinnen und Bürger ein: Treffpunkt: 20. Mai, 14.45 Uhr im Edelhof. Ab ca. 15.20 Uhr Rundgang durch unsere Gemeinde.

Bitte tragen Sie mit dazu bei, dass sich gerade an diesem Tag unser Dorf von seiner guten Seite zeigt.

Herzliche Grüße



Rolf Metzger
Ortsbürgermeister



Maikammer

Ortsbürgermeister: Markus Sell

Sprechstunde: nach Vereinbarung

Telefon: 06321 5899-25

E-Mail: ortsbuergemeister@maikammer.de

Internet: www.maikammer.de

► Touristinformation Maikammer

Marktstraße 5, 67487 Maikammer, Tel. 06321 850930

E-Mail: info@maikammer.de

Öffnungszeiten:

Zeitraum 01. März bis 31. Oktober 2025:

Montag bis Freitag: 9:30 - 12:30 Uhr & 14:00 - 17:00 Uhr

Samstag: 10:00 - 12:00 Uhr

Außerhalb der Öffnungszeiten können Informationen an der digitalen Infostelle in der Marktstraße 5 sowie per E-Mail angefordert werden.

Text: Touristinformation Maikammer



Aktuelles für Senioren

Seniorentreff

An der Steinmühle 12

Der Seniorentreff findet alle 14 Tage von 14 - 17 Uhr statt.

Der nächste Termin ist der 20.05.2025.

Text: Ortsgemeinde



Sankt Martin

Ortsbürgermeister: Timo Glaser

Sprechstunde: 1. + 3. Montag im Monat, 18 - 19 Uhr
in der „Alten Kellerei“, Tel.: 06323 9492855 o. 0151 14137412,
E-Mail: timo.glaser@sankt-martin.de,
Internet: www.sankt-martin.de

► Tourist-Info St. Martin

Kellereistraße 1, 67487 St. Martin, Tel. 06323 5300

E-Mail: tourismus@sankt-martin.de

Öffnungszeiten:

Ab 10. März:

Mo - Fr: 9 - 12 Uhr

Mo, Mi, Fr: 14 - 17 Uhr

Sa: 10-12 Uhr

Text: Tourist-Info St. Martin

Mitteilungen

anderer Behörden

► Die Südliche Weinstraße startet ins STADT- und SCHULRADELN:

Zwei Termine zum Auftakt

Vom 4. bis 24. Mai können die Bürgerinnen und Bürger sowie alle Schulkinder mit- oder gegeneinander in die Pedale treten und gemeinsam einen Beitrag zum Klimaschutz leisten. Rund 20.040 Einzelfahrten und 318.400 Kilometer sind Radfahrerinnen und Radfahrer im Landkreis Südliche Weinstraße während der dreiwöchigen STADTRADELN-Aktion im vergangenen Jahr gefahren. „Das waren im Schnitt rund 240 Kilometer pro Teilnehmerin oder Teilnehmer“, so Landrat Dietmar Seefeldt, der auch selbst mitradeln wird. „Das wollen wir natürlich dieses Jahr wieder übertreffen. Besonderen Fokus legen wir im Jahr 2025 auf die Fahrradnutzung im Alltag, denn viele Radkilometer sammeln ist dann besonders klimafreundlich, wenn damit solche Fahrten absolviert werden, hinter denen ansonsten im Alltag das Auto genutzt wird.“

Alle sieben Verbandsgemeinden im Landkreis SÜW beteiligen sich an der Aktion. Erstmals sind auch Schulklassen explizit angesprochen, dabei zu sein: beim SCHULRADELN.

„Vergangenes Jahr haben rund 1300 Aktive mitgemacht und zusammen umgerechnet knapp acht Mal die Erde umrundet. Wäre diese Strecke mit dem Auto zurückgelegt worden, hätte das rund 53 Tonnen CO₂ verursacht“, rechnet Kreis-Klimaschutzmanagerin Agnes Bartmus vor, die das STADTRADELN gemeinsam mit den Verbandsgemeinden koordiniert. „Gemeinsam können wir es schaffen, in diesem Jahr auch die achte Umrundung zu vollenden und vielleicht sogar noch ein Stück weiter zu kommen“, so die Klimaschutzmanagerin.

Mitmachen lohnt sich dabei nicht nur für die eigene Gesundheit und das Klima. Während im SCHULRADELN-Wettbewerb die ambitioniertesten Klassen beziehungsweise Schulen ausgezeichnet werden, werden im Rahmen von STADTRADELN in verschiedenen Gewinnkategorien Preise rund um das Thema Fahrradfahren verlost. Weitere Informationen sowie Anmeldung unter www.stadtradeln.de/lk-suedliche-weinstrasse.

„Radeln in Museum“: 4. Mai ab 11 Uhr

Zeitgleich dem Startschuss zum STADTRADELN findet auch der Aktionstag „Radeln ins Museum“ statt. Vier Museen im Landkreis Südliche Weinstraße und viele weitere Museen und Informationszentren über die Kreisgrenzen hinaus haben bei freiem Eintritt von 11 bis 17 Uhr geöffnet und bieten ein attraktives Programm, inklusive geführter Radtouren – ein idealer Einstieg in die Radelsaison. Weitere Informationen sind zum Beispiel unter www.suedliche-weinstrasse.de/radel-ins-museum zu finden.

Sternfahrt zum Kreishaus: 9. Mai, Ankunft um 17 Uhr

Am Freitag, 9. Mai, findet die beliebte Feierabend-Sternfahrt zum Kreishaus statt. Teilnehmende fahren aus allen Himmelsrichtungen Landau zum Hauptgebäude der Kreisverwaltung. Die Anfahrt kann entweder individuell oder im Anschluss an eine Radgruppe erfolgen. Die Radlerinnen und Radler sind herzlich eingeladen, nach der Fahrt zum Kreishaus gemeinsam die Woche ausklingen zu lassen. Neben Getränken und einer Auswahl an Fingerfood gibt es in diesem Jahr auch eine Besonderheit: Eine Probefahrt auf einem E-Bike mit Anhänger, betreut vom Kreisverband Landau-SÜW des Allgemeinen Deutschen Fahrrad-Clubs (adfc), ist für Interessierte möglich.

Treffpunkt für die gemeinsame Fahrt am 9. Mai zum Kreishaus in Landau:

Ab Rathaus Maikammer, 16 Uhr, mit Bürgermeisterin Gabriele Flach.



Bildunterschrift: Werben gemeinsam fürs STADTRADELN 2025, von links nach rechts: Daniel Salm, Bürgermeister der Verbandsgemeinde Edenkoben, Werner Schreiner (Kreisbeigeordneter), Gabriele Flach (Bürgermeisterin der Verbandsgemeinde Maikammer), Georg Kern (Erster Kreisbeigeordneter), Landrat Dietmar Seefeldt, Kathrin Flory (Bürgermeisterin Verbandsgemeinde Bad Bergzabern), Torsten Blank (Bürgermeister der Verbandsgemeinde Landau-Land), Christian Burkhardt (Bürgermeister der Verbandsgemeinde Annweiler am Trifels) und Christian Sommer (Bürgermeister der Verbandsgemeinde Herxheim).

Text und Bild: Kreisverwaltung Südliche Weinstraße

SCHULRADELN
cycle 4 future

4. Mai bis 24. Mai 2025

Jetzt anmelden und mitradeln!

Die Südliche Weinstraße ist dabei.

Finde dein Schul- beziehungsweise Klassenteam unter www.schulradeln.de

ANWERKER Bad Bergzabern Edenkoben Herxheim Landau Land Maikammer Otterbach

KLIMA BÜNDNIS

► Kinder- und Jugendtheatergruppen auf der Bühne:

Öffentlicher Festivals tag von AUFGESPIELT am 10. Mai in Maikammer – Eintritt frei!

Eltern, Familien, Freundinnen und Freunde sowie alle Theaterinteressierten sind herzlich eingeladen zum Festivals tag von AUFGESPIELT, den Kinder- und Jugendtheatertagen des Landkreises Südliche Weinstraße! Am Samstag, 10. Mai, sind von 10 bis 12 Uhr im Bürgerhaus Maikammer (Marktstraße 8, 67487 Maikammer) Auf-führungen der Theatergruppen zu sehen, die dieses Jahr am Pro-gramm von AUFGESPIELT teilgenommen haben. Gezeigt werden Ausschnitte von Theaterstücken. Unterstützt wird die Veran-staltung von der Stiftung der VR Bank Südpfalz.

„AUFGESPIELT bietet jungen Menschen die wunderbare Mög-lichkeit, ihre Kreativität, ihre Ideen und ihr Können auf der Bühne zu zeigen. Gleichzeitig entstehen durch die Begegnung mit anderen Gruppen und durch die Workshops wertvolle Impulse und Vernet-zung für die weitere Theaterarbeit vor Ort“, so Georg Kern, der für das Jugendumt zuständige Erste Kreisbeigeordnete des Landkrei-ses Südliche Weinstraße.

AUFGESPIELT ist weit mehr als ein eintägiges Festival: Über meh-rere Wochen hinweg haben Kinder- und Jugendtheatergruppen aus dem Landkreis und der Region intensiv an ihren Stücken und Szenen gearbeitet. Begleitet und unterstützt wurden sie dabei von Theaterprofis des Chawwerusch Theaters. Der gemeinsame Festivals tag in Maikammer bildet den Höhepunkt dieser intensiven Vorbereitungszeit – ein Tag, an dem die jungen Theaterbegeis-terten ihre Ergebnisse auf der Bühne präsentieren und sich mit anderen Gruppen austauschen können. Ein bedeutendes Element von AUFGESPIELT ist das moderierte Nachgespräch im Anschluss an die Präsentationen. Hier haben die jungen Schauspielerinnen und Schauspieler die Möglichkeit, über ihre Erfahrungen auf der Bühne zu sprechen, Rückmeldungen zu erhalten und sich gegen-seitig wertschätzend Feedback zu geben. Wer als Zuschauerin oder Zuschauer dabei sein möchte, ist herzlich willkommen – der Eintritt zum öffentlichen Teil der Veranstaltung ist frei.

Nach dem öffentlichen Teil geht es für die teilnehmenden Gruppen hinter verschlossenen Türen weiter: In verschiedenen Workshops mit erfahrenen Theaterpädagoginnen und Theaterpädagogen sowie Schauspielenden können die Kinder und Jugendlichen neue Spielformen entdecken, sich ausprobieren und Tipps von Profis erhalten. Zur Auswahl stehen Workshops zu Politischem Theater, Tanz (Contemporary & Improvisation) sowie Clownerie und Slap-stick. Gruppen, die im nächsten Jahr bei AUFGESPIELT! dabei sein möchten – egal ob Schul-AG, freie Theatergruppe oder Jugendpro-jekt – können sich schon jetzt informieren und bewerben. Weitere Informationen gibt es unter www.suedliche-weinstrasse.de/aufge-spielt.

Text: Kreisverwaltung Südliche Weinstraße

► Digitale Steuererklärung

Belege jetzt einfacher einreichen über Mein ELSTER

Ab sofort können Bürgerinnen und Bürger Belege, die sie für ihre Einkommensteuererklärung benötigen, direkt digital in Mein ELS-TER (<https://elster.de>) oder in geeigneten Steuerprogrammen hochladen. Möglich macht das eine neue Verknüpfungs-Funktion in Mein ELSTER.

Belege gleich beim Ausfüllen der Steuererklärung hinzufügen

Wer seine Steuererklärung für das Jahr 2023 oder 2024 online mit ELSTER erstellt, kann bereits beim Ausfüllen Belege digital hinzu-fügen. Nun können diese Belege auch direkt den entsprechenden Eingabefeldern zugeordnet und elektronisch gespeichert werden – z. B. Spendenquittungen in der Anlage Sonderausgaben oder Nachweise zu haushaltsnahen Dienstleistungen in der Anlage Haushaltsnahe Aufwendungen.

Die Belege werden dabei nicht sofort an das Finanzamt übertragen, sondern nur hinterlegt. Das Finanzamt kann sie bei Bedarf anfor-dern und abrufen.

Es ist also keine separate Übersendung per Post oder nachträgliches Einreichen mehr notwendig. Die Nutzerinnen und Nutzer werden über den Belegabruf digital informiert.

Die Vorteile im Vergleich zum Postweg auf einen Blick:

- Belege lassen sich direkt beim Ausfüllen der Steuererklärung in Mein ELSTER hochladen.
- Belege müssen nicht mehr kopiert oder ausgedruckt und versandt werden.
- Das Finanzamt kann Belege bei Bedarf direkt einsehen und so die Bearbeitung der Steuererklärung beschleunigen.
- Bürgerinnen und Bürger werden informiert, sobald ein Beleg vom Finanzamt abgerufen wurde.

Text: Landesamt für Steuern

Warnung vor betrügerischen E-Mails

Gefälschte Zahlungsaufforderung im Namen des Bundeszentralamts für Steuern

Aktuell sind betrügerische E-Mails im Umlauf, die angeblich vom Bundeszentralamt für Steuern stammen. Darin wird behauptet, es handle sich um eine „Wichtige Information zur verspäteten Abgabe der Steuererklärung 2023“, wobei die Empfänger zur Zahlung eines Verspätungszuschlags aufgefordert werden.

Die E-Mails werden von Absenderadressen wie „info@bzst-zahlungsfrist.com“ oder „news@bzst-infos.de“ verschickt und enthalten häufig ein PDF-Dokument, das einen offiziellen Bescheid des Bundeszentralamts für Steuern darstellen soll. Die Empfänger werden aufgefordert, auf einen Link zu klicken oder eine Zahlung zu leisten, um Strafen für eine verspätete Steuererklärung zu begleichen.

Achtung – Keine Zahlungen leisten!

Für die Besteuerung sind die örtlichen Finanzämter der Landessteuerverwaltung zuständig. Das Bundeszentralamt für Steuern bearbeitet keine Einkommensteuererklärungen. Daher setzt es dazu auch keine Verspätungszuschläge fest. Es wird ausdrücklich davor gewarnt, Anhänge oder Links in solchen E-Mails zu öffnen. Diese könnten mit schadhafter Software oder Viren infiziert sein. Im Fall des Erhalts einer solchen E-Mail sollten Empfänger die Nachricht umgehend löschen und keinesfalls Zahlungen leisten oder auf die geforderten Handlungen eingehen.

Schutzmaßnahmen:

- Überprüfen Sie den Absender der E-Mail sorgfältig. Grundsätzlich werden seitens der Finanzämter keine Bescheide per E-Mail verschickt.
- Öffnen Sie keine Anhänge oder Links in E-Mails von unbekanntem oder verdächtigen Absendern.
- Geben Sie keine persönlichen Daten per E-Mail weiter, insbesondere keine Zahlungsinformationen.

Text: Landesamt für Steuern

Jetzt Rodungsanträge für Rebpfanzungen im Jahr 2026 stellen – Förderung wird erhöht

Ab dem 2. Mai können Anträge für die Teilnahme am EU-Umstrukturierungsprogramm für Rebpfanzungen im Jahr 2026 gestellt werden. Die Antragsfrist endet am 2. Juni. Um die Betriebe besser zu unterstützen, sollen die Sätze um 20 Prozent erhöht werden, so das rheinland-pfälzische Weinbauministerium. Die Erhöhung solle für die Pflanzung 2026 wirksam werden. Landrat Dietmar Seefeldt betont: „Ich begrüße es, dass das Ministerium angekündigt hat, dass die Fördersätze anzuheben.“ In Teil 1 müssen alle Flächen beantragt werden, für die eine Förderung durch die Umstrukturierung geplant ist, wenn sie im Herbst des Antragsjahres Teil 1 oder im Frühjahr des darauffolgenden Jahres gerodet werden sollen. Dies gilt auch für Flächen, die in Flurbereinigungsverfahren gerodet werden. Ebenfalls sind unbestockte Flächen, die mit Umwandlungsrechten beziehungsweise Genehmigungen auf Wiederbepflanzung bestockt werden sollen, im Teil 1 zu melden. Die Kreisverwaltung weist darauf hin, dass die Rodebescheide aus den Vorjahren ihre Gültigkeit verlieren, wenn die Rebflächen nicht gero-

det wurden. Die Flächen müssen dann erneut beantragt werden. Unbestockte Flächen, die bereits Gegenstand eines Antrages Teil 1 waren und einen positiven Rodebescheid erhalten haben, müssen nicht erneut beantragt werden. Im Antrag Teil 1 muss verbindlich eine Maßnahme für die Pflanzung gewählt werden. Die einzelnen Maßnahmen können dem Merkblatt im Internet unter <https://mwvlw.rlp.de/themen/weinbau/foerderung/umstrukturierung/> entnommen werden.

Im Januar des geplanten Pflanzjahres erfolgt die Antragstellung Teil 2 in der entsprechenden Maßnahme, die im Antrag Teil 1 angezeigt wurde. Wichtig: Hier können nur Flächen beantragt werden, die auch bereits in einem Teil 1 aufgeführt wurden. Die Kreisverwaltung empfiehlt, den Antrag im Weininformationsportal (WIP) der Landwirtschaftskammer Rheinland-Pfalz online auszufüllen, erreichbar auch über die Webseite der Kreisverwaltung unter www.suedliche-weinstrasse.de/rebpfanzungen2026. Sollte noch kein Zugang für das WIP vorhanden sein, kann über „Neuregistrierung“ ein Antrag ausgefüllt und an die angegebene Nummer gefaxt werden. Die Zugangsdaten werden in der Regel innerhalb von zwei bis drei Arbeitstagen per Post zugestellt.

Die Antragsformulare und das Merkblatt für das Förderverfahren sind auch auf der Internetseite des Ministeriums für Wirtschaft, Verkehr, Landwirtschaft und Weinbau Rheinland-Pfalz verfügbar, unter <https://mwvlw.rlp.de/themen/weinbau/foerderung/umstrukturierung/>. Sie können von dort ausgedruckt und ebenfalls zur Antragstellung genutzt werden.

Nach Durchführung der Vor-Ort-Kontrolle erhalten die Antragstellerinnen und -steller eine Nachricht, ob die Rodung auf den beantragten Flächen erfolgen kann. Bis zu diesem Zeitpunkt dürfen auf den Flächen keine Veränderungen vorgenommen werden. Die Benachrichtigung, dass gerodet werden kann, erfolgt voraussichtlich im Oktober durch die Kreisverwaltung.

Weitere Informationen und Auskünfte gibt das Referat Landwirtschaft und Weinbau der Kreisverwaltung Südliche Weinstraße, Ansprechpartner ist Torsten Schultz, telefonisch unter 06341 940 371, per Fax an 06341 940 7371 oder E-Mail an Thorsten.Schultz@suedliche-weinstrasse.de erreichbar.

Text: Kreisverwaltung Südliche Weinstraße

Ausbildungs- und Hochschulmesse 2025

Die Ausbildungs- und Hochschulmesse 2025 der Agentur für Arbeit Landau in Kooperation mit der Stadtholding Landau GmbH findet am Freitag, 16. Mai von 12 bis 17 Uhr und am Samstag, 17. Mai von 9:30 bis 14:30 Uhr in der Jugendstil-Festhalle in Landau, Mahlastraße 3 statt. An den beiden Tagen präsentieren sich über 130 wechselnde Unternehmen, Schulen, Universitäten, Hochschulen, Fachhochschulen und weitere Institutionen aus der Region mit ihrem umfangreichen Ausbildungs- und Studienprogramm. Neben dualen Ausbildungen im handwerklichen, industriellen und kaufmännischen Bereich werden auch Ausbildungsmöglichkeiten in Form eines dualen Studiums vorgestellt. Weiterhin bewährt hat sich die Kombination mit der Hochschulmesse. Die Studienberaterinnen und -berater der beteiligten Hochschulen stellen die verschiedenen Studienmöglichkeiten vor. Daneben bieten Berufs- und Studienberater der Agentur für Arbeit Landau Kurzberatungen an und informieren individuell über Studiengänge und akademische Berufe sowie über betriebliche und schulische Berufsausbildungen. Zusätzlich zu den Informationen am Messestand der Berufsberatung und der Aussteller lohnt sich für Berufseinsteiger auch das Workshop- und Vortragsprogramm während der Messe. Wer sich gut auf die Messe vorbereitet, kann hier schon die Weichen für seine berufliche Zukunft stellen. Am Stand der Arbeitsagentur gibt es die Möglichkeit, kostenlos seine Bewerbungsmappe checken zu lassen. Wer also unsicher ist, ob seine Unterlagen komplett sind, oder ob diese den Arbeitgeber überzeugen, packt am besten seine Mappe ein und kommt bei den Berufsberatern vorbei. Auch das Bewerbungsfoto spielt eine wichtige Rolle. Jugendliche, die noch kein passendes Foto haben, können den Messebesuch nutzen und sich direkt vor Ort von einem Profifotografen ein Bewerbungsfoto machen lassen. Das Kontingent hierzu ist begrenzt. Also - schick

machen und schnell vorbeikommen. Am Messestand der Berufsberatung: Mit VR-Brillen können Interessierte virtuell in den Alltag verschiedener Berufe eintauchen. Das gesamte Ausstellerverzeichnis, die Messepläne sowie das Vortragsprogramm und weitere Infos gibt es unter www.ausbildungsmesse-landau.de
Text: Agentur für Arbeit Landau

► Jetzt schon ans neue Schuljahr 2025/2026 denken:

Elternportal für die kostenpflichtige Schulbuchausleihe ab 16. Mai geöffnet

Das Schulbuchteam der Kreisverwaltung Südliche Weinstraße weist darauf hin, dass das Portal zur Teilnahme an der kostenpflichtigen (der sogenannten entgeltlichen) Ausleihe von Schulbüchern ab 16. Mai geöffnet sein wird. Schülerinnen und Schüler, die im Schuljahr 2025/2026 die Klassen 5 bis 13 einer allgemein- oder berufsbildenden Schule besuchen, können freiwillig an der Schulbuchausleihe teilnehmen. Ein Anmelden ist zwischen dem 16. Mai und dem 12. Juni unter <https://bildung.rlp.de/lmf/> möglich. Notwendig sind die Freischaltcodes, die die Schülerinnen und Schüler über die jeweiligen Schulen erhalten. Achtung: Eltern müssen sich jedes Jahr neu zu einer Teilnahme an der kostenpflichtigen Schulbuchausleihe entscheiden, da sich eine Anmeldung immer nur auf ein Schuljahr bezieht. Eine Anmeldung ist auch dann erforderlich, wenn der Schüler oder die Schülerin bereits ausgeliehene Lernmitteln hat und diese im folgenden Schuljahr weiter benötigt werden.

Die Schulabteilung empfiehlt auch dann eine Anmeldung zur Schulbuchausleihe, wenn noch keine eindeutige Entscheidung über einen Schulwechsel beziehungsweise eine Versetzung des Kindes getroffen ist. Denn eine nachträgliche Freischaltung zur Schulbuchausleihe ist in diesen Fällen nicht möglich.

Eine Anmeldung im Portal ist dann nicht erforderlich, wenn bereits ein Antrag auf Gewährung von Lernmittelfreiheit (sogenannte unentgeltliche Schulbuchausleihe) bewilligt wurde.

Bei Bedarf bietet das Schulbuchteam der Kreisverwaltung Hilfe für Eltern an, die nicht über die erforderliche technische Ausstattung verfügen oder die aus anderen Gründen bei der Anmeldung zur entgeltlichen Schulbuchausleihe Unterstützung benötigen. Mehr dazu findet sich auf dem Informationsblatt mit dem Freischaltcode, das über die Schulen verteilt wird. Informationen zur Rücknahme der Bücher am Ende des laufenden Schuljahrs erhalten die Schülerinnen und Schüler zum späteren Zeitpunkt, ebenfalls über die Schule. Bei Fragen steht das Schulbuchteam der Kreisverwaltung Südliche Weinstraße unter der E-Mail-Adresse schulabteilung@suedlicheweinstrasse.de oder unter der Telefonnummer 06341 940180 gerne zur Verfügung.

Text: Kreisverwaltung Südliche Weinstraße

► Wichtig bei Schulwechsel oder in der Oberstufe:

Jetzt Schülerfahrkarte fürs neue Schuljahr 2025/2026 online beantragen

Im Landkreis Südliche Weinstraße können ab sofort die Busfahrkarten für das kommende Schuljahr 2025/26 online beantragt werden. Das Eingabeportal ist über die Webseite www.suedlicheweinstrasse.de/fahrkartenantrag erreichbar. Es steht allen Eltern zur Verfügung, deren Kinder neu eine weiterführende Schule des Landkreises Südliche Weinstraße besuchen oder deren Kinder neu als „Busschulkinder“ auf eine Grundschule im Kreis gehen. Auch alle Oberstufenschülerinnen und -schüler sowie Schülerinnen und Schüler in Vollzeitklassen der Berufsbildenden Schulen (BBS) können das Portal nutzen. Da derzeit noch hunderte Anträge erwartet werden, bittet die Schulabteilung darum, die Fahrkarten so früh wie möglich zu beantragen. Bis spätestens 1. Juni können kann ein Antrag gestellt werden.

Unter dem Link finden sich auch weitere nützliche Informationen, die die Schulen auch per Infobrief verteilt haben.

Wenn beim Stellen des Onlineantrags alles geklappt hat, wird eine Bestätigungsmail an die im Antrag angegebene E-Mailadresse versandt.

Die meisten Eltern, deren Kinder bereits eine Schülerfahrkarte besitzen, müssen nicht weiter tätig werden: Denn für alle Kinder, die im kommenden Schuljahr die Klassenstufen 2 bis 4 oder 6 bis 10 besuchen, bleiben die bisherigen Deutschlandtickets weiterhin gültig, wenn sich nichts an der Berechtigung des betreffenden Schülers oder der Schülerin geändert hat. Diese Eltern müssen keinen neuen Antrag stellen.

Achtung: Ausgenommen sind alle Tickets der jetzigen Abschlussklassen (Klasse 4 und 10 sowie Klasse 9 Berufsreife Klasse). Die Fahrkarten dieser Schulwechslerinnen und -wechsler sowie die Fahrkarten von Oberstufenschülerinnen und -schülern werden zum 31. Juli ungültig, unabhängig des auf dem Ticket aufgedruckten Datums. Alle, die also nächstes Schuljahr die Klassenstufen 1, 5, 11, 12, 13 oder die Vollzeitklassen der Berufsbildenden Schulen (BBS) besuchen, müssen ihre Fahrkarte neu beantragen. Bereits ausgegebene Deutschlandtickets werden dann neu freigeschaltet und sind weiterhin gültig.

Durch die Onlinebeantragung können Anträge rasch bearbeitet und Unterlagen einfach elektronisch angehängt werden. Wer nicht die Möglichkeit hat, Anhänge einzuscannen, kann diese auch auf dem Postweg an die Kreisverwaltung senden. Adresse: Kreisverwaltung Südliche Weinstraße, An der Kreuzmühle 2, 76829 Landau. Bei Rückfragen gern bei der Schulabteilung telefonisch unter der Nummer 06341 940171 (Montag bis Mittwoch) melden.

Text: Kreisverwaltung SÜW

Impressum

Verlag und Druck:

LINUS WITTICH Medien KG
54343 Föhren, Europaallee 2 (Industriegebiet),
Telefon 06502/9147-0 oder -240

Herausgeber und verantwortlich für den amtlichen Teil:

Bürgermeisterin Gabriele Flach, Immengartenstraße 24,
67487 Maikammer

Verlagsleitung:

Martina Drolshagen, LINUS WITTICH Medien KG

Verantwortlich für den nichtamtlichen Teil:

Martina Drolshagen, unter der Anschrift des Verlages

Verantwortlich für den Anzeigenteil:

Joachim Wittich, unter der Anschrift des Verlages
Anzeigenannahme: Ullmer & Brüggemann OHG, Norbert Ullmer,
Alexander Brüggemann, Spanierstr. 70, 76879 Essingen, Telefon: 06347/972080, Fax: 06347/9720810, Mobil 0170/1862290,
E-Mail: info@u-b-werbung.de

Für Anzeigenveröffentlichungen und Fremdbeilagen gelten unsere allgemeinen Geschäftsbedingungen und unsere zur Zeit gültigen Anzeigenpreisliste.

Für Anzeigenveröffentlichungen und Fremdbeilagen gelten unsere Allgemeinen Geschäftsbedingungen und die zur Zeit gültige Anzeigenpreisliste. Für Textveröffentlichungen gelten unsere Allgemeinen Geschäftsbedingungen. Namentlich gekennzeichnete Artikel geben nicht unbedingt die Meinung der Redaktion wieder.

Erscheinungsweise: nach Bedarf

- Zustellung durch LINUS WITTICH Medien KG, Europaallee 2, 54343 Föhren, Telefon: 06502 9147-0
Bei Nichtlieferung ohne Verschulden des Verlags oder infolge höherer Gewalt, Unruhen, Störung des Arbeitsfriedens, bestehen keine Ansprüche gegen den Verlag.
- Bezugsmöglichkeiten und Bedingungen:
Erscheint kostenlos im Verbandsgemeindebereich für sämtliche Haushalte. Weitere Einzelexemplare sind zum Preis von 0,50 Euro beim Verlag erhältlich.
- Zentrale: Tel. 06502 9147-0,
E-Mail: service@wittich-foehren.de



Kulturveranstaltungen

Kirrweiler.
Kann's.



Wein, Wandern & Weingeschichte(n)



Wein, Wandern & Weingeschichte(n)

Eintauchen in die Welt des Weins, unterwegs in den male-
rischen Weinbergen Kirrweilers
und dabei spannende Geschich-
ten aus der pfälzischen Weinkul-
tur erleben – genau das erwartet
euch bei dieser besonderen Füh-
rung, wo Genuss auf Geschichte
trifft!

Der **Kultur- und Weinbotschaf-
ter Timo Dorsch** nimmt euch
mit auf eine Reise durch die Zeit:
Von Kelten und Römern bis in
die Gegenwart erfahrt ihr, wie

sich der Weinbau in der Pfalz entwickelt hat. Mit Charme und Witz
erzählt er unterhaltsame Anekdoten und gewährt Einblicke in die
traditionsreiche Weinwelt der Pfalz. Direkt an den Rebstöcken ver-
kostet ihr vier Weißweine und zwei Rotweine – alle aus Kirrweiler
und begleitet von Wasser und Brot, um die Aromen perfekt zur Gel-
tung zu bringen.

| | |
|----------------------------|--|
| Termin: | Samstag, 10.05.2025 |
| Uhrzeit: | 14:30 Uhr |
| Dauer: | ca. 2 Stunden |
| Treffpunkt: | Parkplatz am Friedhof in Kirrweiler |
| Preis: | 19,- € pro Person |
| Veranstalter: | Ortsgemeinde Kirrweiler |
| Anmeldung erforderlich: | im i-Punkt Kirrweiler, Kirchstraße 18, 67489 Kirrweiler, Tel.: 06321 5079, Mail: i-punkt@kirr- weiler.de |

Jetzt genießen & entdecken!

Ein echtes Highlight für alle, die Kultur mit Genuss verbinden und
die Pfalz auf eine neue Weise erleben möchten. Jetzt anmelden
und dabei sein!

Text und Bild: i-Punkt Kirrweiler

Speyerer Kammerorchester



Das Speyerer Kammerorchester ist erneut zu Gast in der Kirche Kirr-
weiler. Mit einem Konzert unter der Leitung von Matthias Metzger
erklingen Werke von Alexander Glazunov, Robert Schumann und
Peter Tschaikowsky.

Das Speyerer Kammerorchester wurde 1945 als Symphonieorches-
ter aus Orchestermusikern, Musiklehrern und Liebhabern in Speyer
gegründet. Heute spielt das Orchester in reiner Streicherbesetzung
mit etwa 20 Mitwirkenden. Den Namen Speyerer Kammerorches-
ter trägt es seit 1990. Seit April 2016 ist Matthias Metzger künstle-
rischer Leiter des Orchesters. Mit kleinen und größeren Konzerten
trägt das Orchester zum vielfältigen Kulturleben in und um Speyer
bei.

Der Eintritt ist frei, um allen Interessierten den Besuch zu ermög-
lichen. Das Konzert wird aus den Mitgliedsbeiträgen der Orches-
termitglieder, Spenden und vorwiegend aus den freiwilligen
Beiträgen der Besucher am Ausgang finanziert. Daher bittet das
Orchester herzlich, sich bei der Höhe der Spende an den üblichen
Konzerteintritten zu orientieren, sofern möglich. Herzlichen Dank!

| | |
|----------------------|-------------------------|
| Termin: | Sonntag, 11.05.2025 |
| Uhrzeit: | 18:00 Uhr |
| Ort: | Pfarrkirche Kirrweiler |
| Veranstalter: | Kirchenchor Kirrweiler |
| Eintritt: | frei, Spenden erwünscht |

Eröffnung temporäre Ausstellung auf dem Kunstpfad Kirrweiler

LUTZ SCHOENHERR

AUSSTELLUNG
1. Juni - 17. Aug. 2025
Open-Air 24 / 7

VERNISSAGE
So., 1. Juni - 11:00 Uhr

Kunstpfad Kirrweiler
Startpunkt: Parkplatz
In den Forstgärten

Eintritt frei. Um Spenden an den
Kunstpfad e.V. wird gebittet.
Eingeschränkte Anzahl der Sitzplätze.
Wir bitten um Anmeldung:
www.vernissage.kunstpfad.de

Veranstalter: Kunstpfad e.V. Kirchstraße 5, 67487, Sankt Martin

KULTUR SOMMER RHEINLAND-PFALZ

Die Arbeiten von Lutz Schoenherr basieren auf der Idee, dass in der
Natur nichts vollkommen Geometrisches existiert – mit Ausnahme
dessen, was der Mensch selbst erschafft. Aus einfachen, klaren
Formen entwickelt er durch Wiederholung, Reduktion, Farbver-
änderung und Neuordnung vielschichtige Kompositionen. Diese
abstrakten Werke öffnen Räume für Assoziationen: Sie erinnern an
Landschaften, Bewegungen oder soziale Strukturen.
Trotz ihrer Strenge bleiben Schoenherr's Werke offen für individu-
elle Interpretation. Sie wirken spielerisch und zugleich nachdenk-
lich – tief verankert im gesellschaftlichen Kontext, aus dem sie

entstehen, und im Raum, in dem sie gezeigt werden. So entstehen Bilder, die sowohl zur kontemplativen Betrachtung als auch zur Auseinandersetzung einladen.

Lutz Schoenherr's Weg zur Kunst war nicht geradlinig. Nach Stationen als Sozialpädagoge und Sprachwissenschaftler – mit Schwerpunkt auf computerbasierter Kommunikationstheorie – und längeren Aufenthalten in Israel und Großbritannien widmet er sich seit 2008 hauptberuflich der bildenden Kunst. Für ihn hat sich damit ein persönlicher Lebenskreis geschlossen.

Seine künstlerische Handschrift entwickelte sich von der Acrylmalerei hin zum Siebdruck. Doch unabhängig vom Medium bleibt sein Prinzip gleich: Aus wenigen Elementen entsteht ein neues Ganzes – konstruktiv, immersiv und zugleich überraschend lebendig. Seine Werke zeigen, wie kraftvoll Klarheit und Reduktion sein können – und wie viel Raum sie für Gedanken und Emotionen lassen.

Termin:

Ausstellung: 01.06.2025 bis 17.09.2025, Open-Air,

06:00 bis 22:00 Uhr

Vernissage am 01.06.2025 um 11:00 Uhr

Für die bessere Planung bitten wir um Anmeldung:

www.vernissage.kunstpfade.de

Veranstaltungsort: Edelhofparkplatz, „In den Forstgärten“, Kirrweiler

Veranstalter: Kunstpfade e. V.

Die Veranstaltung ist kostenlos. Um Spenden wird gebeten.

www.spenden.kunstpfade.de



Maikammer erleben: Historische Schätze und versteckte Highlights



Ein Spaziergang durch die Geschichte: Die malerische Gemeinde Maikammer lädt Besucher:innen zu einem Rundgang ein, der tief in die Vergangenheit und Gegenwart des traditionsreichen Ortes eintaucht.

Seit 2017 ist Maikammer Teil des internationalen Netzwerks Cittaslow, das für Entschleunigung, Nachhaltigkeit und Lebensqualität steht – Werte, die sich in dieser besonderen Führung widerspiegeln. Gäste erleben eine Reise durch die Zeit und entdecken dabei kunstvoll gearbeitete Sandsteinfassaden, eine einzigartige Sammlung geschmiedeter Schilder sowie beeindruckende historische Bauten.

Ein Höhepunkt der Tour ist die Geschichte des Klappmeters, einer weltbekannten Erfindung, die einst in Maikammer ihren Ursprung hatte.

Ebenso beeindruckend ist ein Besuch in der Guten Stube von Maikammer, einem stilvollen Raum, der regelmäßig für exklusive Trauungen genutzt wird und während der Führung – sofern keine Trauung stattfindet – besichtigt werden kann.

Zum Abschluss wird mit einem Glas Pfälzer Wein auf die gewonnenen Eindrücke angestoßen. Ein genussvolles Erlebnis, das den Charme von Maikammer perfekt abrundet.

Termin: Samstag, 10.05.2025

Uhrzeit: 10:30 Uhr

Dauer: 1,5 - 2 Stunden

Treffpunkt: Touristinformation Maikammer, Marktstraße 5

Preis: 8,50 € pro Person inklusive 1 Gläschen Wein
(Für PfalzCard-Besitzer kostenfrei)

Text und Bild: Touristinformation Maikammer

Botanische Führung: Pflanzenvielfalt entdecken im mediterranen Garten



Der mediterrane Garten in Maikammer lädt Natur- und Gartenfreund:innen zu einer besonderen Führung ein. Dank des milden Klimas in der Pfalz konnte bereits 1999 ein einzigartiges Pflanzenparadies entstehen,

das mittlerweile eine beeindruckende Vielfalt an Kräutern, Sträuchern und Bäumen beherbergt.

Von duftendem Thymian, Rosmarin und Salbei bis hin zu seltenen Gewächsen wie dem exotischen Ätna-Ginster – die Besucher:innen erleben eine faszinierende Reise durch die mediterrane Flora. Auch prächtige Bäume wie der Ölbaum und die Lotuspflaume verleihen dem Garten sein südliches Flair. Ein besonderes Highlight der Führung ist der praxisnahe Austausch mit einer zertifizierten Natur- und Landschaftsführerin.

Sie gibt wertvolle Tipps, wie hitzetolerante Pflanzen längere Trockenperioden überstehen und gleichzeitig bienenfreundlich bleiben. So erhalten Gartenliebhaber:innen praxisnahe Inspirationen für den eigenen Außenbereich.

Der mediterrane Garten in Maikammer ist nicht nur ein Ort der Vielfalt, sondern auch eine Oase der Ruhe und Inspiration.

Termin: Sonntag, 11.05.2025

Uhrzeit: 10:30 Uhr

Dauer: 1,5 Stunden

Treffpunkt: Rathaus, Immengartenstraße 24

Preis: 9,50 € pro Person

Anmeldung: Eine Anmeldung ist bis Freitag, 09.05.2024 um 16:00 Uhr erforderlich.

Telefon: 06321 850930 oder online unter

https://www.maikammer.de/erlebnistouren_buchen.html

Text und Bild: Touristinformation Maikammer

Weinwanderung durch die Reben:

Entdecken und Genießen mit dem Bollerwagen in Maikammer

Ein besonderes Erlebnis für Weinliebhaber:innen und Naturfreund:innen in Maikammer-Alsterweiler: Eine geführte Weinwanderung durch die malerischen Weinberge, begleitet von einem gefüllten Bollerwagen mit edlen Tropfen der Region.



Die rund zwei Kilometer lange Tour beginnt an der historischen Alsterweiler Kapelle, die mit ihrem gotischen Altar eine stimmungsvolle Einstimmung bietet. Von dort aus führt der Weg durch die umliegenden Rebhänge, wo informative Stopps spannende Einblicke in die Arbeit der Winzer:innen, die Besonderheiten der Böden und den Prozess der Weinherstellung geben.

Ein besonderes Highlight der Wanderung: Der mitgeführte Bolterwagen hält gekühlte Weine bereit - perfekt, um die Eindrücke direkt zu verkosten und die Natur in vollen Zügen zu genießen. Die Weinwanderung vereint Genuss, Bewegung und Wissen inmitten einer malerischen Landschaft.

Termin: Mittwoch, 14.05.2025
 Uhrzeit: 15:00 Uhr
 Dauer: 2,5 Stunden
 Treffpunkt: Alsterweiler Kapelle, Alsterweiler Hauptstraße 5, Maikammer
 Preis: 32,00 € pro Person, inklusive 5er Weinprobe und kleinem Snack

Hinweis: Diese Tour ist nicht für Kinder geeignet

Anmeldung: Eine Anmeldung ist bis zum Vortag um 15:00 Uhr erforderlich.

Telefon: 06321 850930 oder online unter https://www.maikammer.de/erlebnistouren_buchen.html
 Text und Bild: Touristinformation Maikammer

► Vom Kolonialwarengeschäft zur Welt-Idee: Maikammer schreibt Geschichte



Das beschauliche Maikammer ist nicht nur für seine Weintradition bekannt, sondern auch für eine außergewöhnliche und spannende Industriegeschichte. Hier wurde eine Erfindung gemacht, die bis heute weltweit genutzt wird: die Gelenkfedersperre des Klappmeters.

Mitte des 19. Jahrhunderts legten die Brüder Franz und Anton Ullrich den Grundstein für eine moderne Emaille-Fabrik, die aus einem kleinen Kolonialwarengeschäft hervorging. Anton Ullrich schrieb Geschichte, indem er die Federsperre für den Klappmeter entwickelte.

Seine Innovation erleichterte das präzise Messen und setzte neue Maßstäbe in Handwerk und Bauwesen.

Interessierte können sich auf einen spannenden Rundgang durch Maikammer begeben, um mehr über die Industriegeschichte des Ortes zu erfahren. Verschiedene Stationen erinnern noch heute an das Wirken der Gebrüder Ullrich und ihrer Nachfolger. Der Rundgang endet – ganz nach pfälzischer Tradition – mit einem Gläschen Wein.

Termin: Mittwoch, 14.05.2025
 Uhrzeit: 16:00 Uhr
 Dauer: ca. 1,5 Stunde
 Treffpunkt: Touristinformation Maikammer, Marktstraße 5
 Preis: 8,50 € pro Person inklusive ein Gläschen Wein
 Hinweis: Für PfalzCard Besitzer kostenfrei

Eine Anmeldung ist bis zum Vortag um 16:00 Uhr erforderlich.

Telefon: 06321 850930 oder online unter https://www.maikammer.de/erlebnistouren_buchen.html
 Text und Bild: Touristinformation Maikammer

► Genusstour: Käse, Wein und saisonale Kräuter

Weinliebhaber und Feinschmecker aufgepasst! In Maikammer erwartet Genussmenschen eine außergewöhnliche Tour, die erstklassige Weine, regionale Spezialitäten und die idyllische Kulisse des malerischen Weinortes miteinander verbindet.

Den Auftakt der Tour bildet ein prickelndes Glas Sekt in der **Ortsvinothek Weinkammer**, wo Gäste die Vielfalt der Weine von ansässigen Winzern entdecken können.



Anschließend führt eine **erfahrene Wein- und Kulturbotschafterin** durch die romantischen Gassen des Ortes zu zwei ausgewählten Weingütern.

Dort dürfen sich die Teilnehmenden nicht nur auf eine exquisite Auswahl erlesener Weine freuen, sondern auch auf sorgfältig abgestimmte **Käsevariationen und saisonale Kräuter**, die das Geschmackserlebnis harmonisch abrunden.

Ein besonderes Highlight der Tour ist die Möglichkeit, die

unterschiedlichen Winzerbetriebe kennenzulernen.

Termin: Samstag, 24.05.2025
 Uhrzeit: 12:00 Uhr
 Dauer: ca. 3,5 Stunden
 Treffpunkt: Ortsvinothek Weinkammer, Marktstr. 8, 67487 Maikammer
 Preis: 48,00 € pro Person inklusive Begrüßungssekt, 4er Weinprobe mit passenden Käsevariationen sowie saisonalen Kräutern

Eine Anmeldung ist bis Donnerstag, 22.05.2025 um 16:00 Uhr erforderlich.

Telefon: 06321 850 930 oder online unter https://www.maikammer.de/erlebnistouren_buchen.html

Hinweis: Diese Tour ist nicht für Kinder geeignet!

Text und Bild: Touristinformation Maikammer



► Bibelgartenführung mit 3-er Weinprobe in St. Martin

Jubiläumsführung im Bibelgarten mit Weinprobe

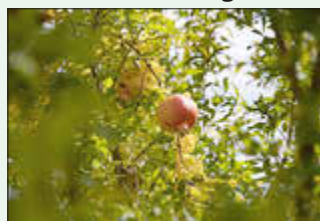

Granatapfel

den biblischen Texten.

Ergänzt wird die Führung durch eine 3-teilige Weinprobe.

Wein hat nicht nur in der Region, sondern auch in der Bibel eine lange Tradition.

Die Teilnehmenden haben die Möglichkeit, drei ausgewählte Weine – darunter ein alkoholfreier Secco – zu verkosten und mehr über deren geschmackliche Eigenschaften sowie ihren kulturellen und biblischen Hintergrund zu erfahren.

Termin: Samstag, 17.05.2025, (Dauer: ca. 2 Std.)

Treffpunkt: Haupteingang zur Kirche St. Martin

Kosten pro Person: 15 € (13 € mit Gästekarte von St. Martin)

Nur mit Voranmeldung bei der **Tourist-Info St. Martin** online unter www.sankt-martin.de oder Tel. 06323 5300, tourismus@sankt-martin.de

Nichtamtlicher Teil

AKTUELLES

 aus der **Verbandsgemeinde**
Maikammer

► Betreuercafé am 13. Mai ab 14.30 Uhr



Am Dienstag den 13. Mai um 14:30 Uhr laden die Betreuungsvereine der AWO, der Lebenshilfe und des SKFM zum gemeinsamen Betreuercafé ein in die Cafeteria der Pro Seniore Residenz Parkstift Landau (Pommernstraße 35).

Das offene Angebot richtet sich zum einen an die ehrenamtlichen Betreuerinnen und Betreuer, aber auch an Menschen, die für andere eine Vorsorgvollmacht ausüben und damit große Verantwortung übernommen haben.

Im Austausch untereinander und mit den Fachleuten der Betreuungsvereine ist die Begegnung in lockerer Atmosphäre möglich, jeder kann seine Fragen in verständiger Runde loswerden. Ihre Anmeldung ist erwünscht, denn sie erleichtert die Vorbereitungen.

Das Platzangebot ist begrenzt: Tel: 06341 918283 oder -81

Vorankündigung: Das nächste Betreuercafé findet am 01.07.2025 statt

Text: Johannes Pfeiffer

Schulnachrichten

 Gymnasium Edenkoben
SÖW

Mitgliederversammlung des Fördervereins

Der Vorstand des Fördervereins des Gymnasiums Edenkoben lädt herzlich zur ordentlichen Mitgliederversammlung am **26.05.2025** um 19:30 Uhr in die Aula des Gymnasiums Edenkoben ein.

Tagesordnung:

1. Begrüßung durch die Vorsitzende
2. Feststellen der Beschlussfähigkeit
3. Bericht des Vorstandes
4. Bericht des Kassenwarts
5. Bericht der Kassenprüfer
6. Entlastung des Vorstands
7. Neuwahl der Kassenprüfer
8. Informationen / Verschiedenes

Anträge auf Ergänzung der Tagesordnung können bis drei Werktage vor der Mitgliederversammlung unter foerdereverein@gymnasium-edenkoben.de eingereicht werden.

Text: Förderverein Gymnasium Edenkoben

AKTUELLES

 aus der Ortsgemeinde **Kirrweiler**

► Kath. Kirchenchor Kirrweiler

Konzert mit dem Speyerer Kammerorchester

Das Speyerer Kammerorchester ist am 11.05.2025 um 18:00 Uhr erneut zu Gast in der Pfarrkirche Kirrweiler.

Mit einem Konzert unter der Leitung von Matthias Metzger erklingen Werke von Alexander Glazunov, Robert Schumann und Peter Tschaikowsky.

Das **Speyerer Kammerorchester** wurde 1945 als Symphonieorchester aus Orchestermusikern, Musiklehrern und Liebhabern in Speyer gegründet.

Heute spielt das Orchester in reiner Streicherbesetzung mit etwa 20 Mitwirkenden.

Den Namen Speyerer Kammerorchester trägt es seit 1990. Seit April 2016 ist Matthias Metzger künstlerischer Leiter des Orchesters.



Mit kleinen und größeren Konzerten trägt das Orchester zum vielfältigen Kulturleben in und um Speyer bei.

Der Eintritt ist frei, um allen Interessierten den Besuch zu ermöglichen. Das Konzert wird aus den Mitgliedsbeiträgen der Orchestermitglieder, Spenden und vorwiegend aus den freiwilligen Beiträgen der Besucher am Ausgang finanziert. Daher bittet das Orchester herzlich, sich bei der Höhe der Spende an den üblichen Konzerteintritten zu orientieren, sofern möglich.

Herzlichen Dank!

Text und Bild: Maria Lisiecki

► Bücherei Kirrweiler

Kath. öffentliche Bücherei Kirrweiler, Kirchstr. 20 (Edelhof, OG mit Aufzug)

Unsere Öffnungszeiten: freitags von 16:00 - 18:00 h.

Alle sind herzlich willkommen - Jung oder Alt - alle Interessengebiete sind vorhanden.

Text: Maria Schwartz

► Edelhoftheater Kirrweiler e.V.

Das Edelhoftheater e.V. präsentiert Helden und Jungfrauen & Alice im Wunderland - Kartenvorverkauf Helden und Jungfrauen – Erwachsenen Ensemble

Aufführungstermine:

6.|7. + 20.|21. + 27.|28.06.2025

Einlass 19:15 Uhr / Beginn 20:00 Uhr

Helden und Jungfrauen| Erneut hat das Autorenteam das Stück für die diesjährige Theatersaison selbstgeschrieben. Das Team, bestehend aus Andreas Braun, Carsten Holthusen, Christian Matow und dem Regisseur Bodo Redner, machte sich zur Aufgabe, ein heiteres Stück mit Witz, Charme aber auch einem gewissen Tiefgang zu schreiben.

Es entstand binnen 6 Wochen eine kurzweilige Fantasy-Persiflage namens „Helden & Jungfrauen“.

Prinz Charming ist der perfekte Held. Gemeinsam mit seinen treuen Knappen Willi und Karl durchstreift er mutig die Lande, tötet Drachen und rettet Prinzessinnen. Im benachbarten Königreich soll er die böse - aber reizvolle - Königin Krimhild daran hindern, ihre Stieftochter Anna zu töten. Ein Auftrag mit ungeahnten Folgen - für ihn und den Rest der Welt ...

Regie: Bodo Redner

Alice im Wunderland – Jugend Ensemble

Aufführungstermine:

Sa. 14.06. – 18:00 Uhr | Sa. 15.06. – 16:00 Uhr |

Sa. 29.06. – 16:00 Uhr

Einlass jeweils 45min vor Spielbeginn

Alice im Wunderland| In der 12. Produktion bringen aus dem Jugendensemble sieben junge Schauspielerinnen der 5. bis 9. Klasse die skurrile Welt nach Lewis Carroll in den Pfarrgarten. Voller absurden Nonsense und witziger Wortspiele begeistert das Stück Kinder mit seiner Fantasie und Erwachsene mit zeitlosen Anspielungen. Tauchen Sie ein in ein Abenteuer, das Logik auf den Kopf stellt und Sie alle kurz vor dem Sommerurlaub mit kreativer Energie füllt!

Regie: Daniel Klein & Andreas Simon

Karten sind erhältlich:

<https://edelhoftheater.de>

oder in der Beauty-Lounge in Kirrweiler im Soderweg.

Edelhoftheater Kirrweiler

Jungfrauen und Helden

6. & 7./20. & 21./27. & 28. Juni
im Pfarrgarten Kirrweiler

Eintritt: 15€ / ermäßigt 10€
Einlass: 19:15 Uhr - Beginn: 20 Uhr

Vorverkauf: Beauty Lounge, Soderweg 7, 67489 Kirrweiler
oder unter www.edelhoftheater.de

Edelhoftheater Jugend Kirrweiler

Alice im Wunderland

Open Air Pfarrgarten

Karten: edelhoftheater.de, Beauty Lounge, Soderweg 7, 66321 5790667

Parken: in den Forstgarten

Eingang: Edelhof - Kirchstr. 22

Premiere 13. Juni '25 18 Uhr

Eintritt 10€/6€

Termine: Samstag 14.06. 18h, Sonntag 15.06. 16h, Sonntag 29.06. 16h

Einlass ¼ Stunde vor Beginn - sonst Kopf ab!

Herzkonigin Alice Traubel

nach Lewis Carroll
Regie: A. Simons, D. Klein

Text und Bilder: Simone Fischer-Gora

► Bürgerstiftung Kirrweiler

Stiftungswein No 13 der Bürgerstiftung Kirrweiler eingetroffen

Die Bürgerstiftung Kirrweiler bietet wieder einen Stiftungswein in einer limitierten Auflage an.

Aufgrund der großen Nachfrage wurde wieder ein Pinot Noir – Blanc de Noir trocken, Jahrgang 2024 ausgewählt. Der Stiftungswein No 13 kommt wie bereits in den vergangenen Jahren aus dem Weingut Hartmann in Kirrweiler.

Das Weingut erhielt für seine hervorragenden Leistungen zum wiederholten Male den Staatsehrenpreis.



Mit diesem exklusiven Wein verbindet der Käufer Weingenuss mit der Unterstützung der Idee der Bürgerstiftung. Der Stiftungswein eignet sich auch hervorragend als repräsentatives Geschenk! Der Wein ist im i-Punkt Kirrweiler zum Preis von 7,- € je Flasche (6er-Karton für 40,- €) erhältlich.

Der Gewinn aus diesem Stiftungswein ist für das Erreichen der satzungsgemäßen Ziele bestimmt. Die Bürgerstiftung fördert Initiativen und Projekte aus den Bereichen Kunst, Kultur und Denkmalpflege. Sie unterstützt neben sozialen Projekten für alle Generationen auch örtliche Vereine. Die Erträge der Stiftung sind zweckgebunden und auf Kirrweiler begrenzt einzusetzen.

Text und Bild: Bürgerstiftung Kirrweiler

► Sportverein Herta Kirrweiler



AH - Ü32 gegen Niederkirchen

Am kommenden Freitag, 09.05.2025, trifft unsere AH-Ü32 in Venningen auf den TUS Niederkirchen. Für das leibliche Wohl wird wie immer bestens gesorgt sein.

AH Ü32

VS

TUS NIEDERKIRCHEN E.V. 1900

FREITAG, 09.05.2025
19:30 UHR
RASENPLATZ VENNINGEN

Text und Bild: Thomas Lisiecki

► Tennisclub Kirrweiler

Damen 30 holen ersten Teilerfolg in der Pfalzliga

Anspruchsvolle Aufgaben hat der erste Spieltag den Tennisteams des TC Kirrweiler in der Medenrunde beschert. Die **Damen 30** kamen dabei zu einem 3:3 im Heimspiel gegen den TC Rot-Weiß Pirmasens. Die Partie war knapp - der TCK holte mit zwei Erfolgen in den Doppeln (Tessa Nogatz/Miriam Schultze und Sonja Konrad/Caroline Kiefer) das 1:3 nach den Einzeln noch auf. In diesen hatte

Caroline Kiefer mit einem klaren Erfolg gepunktet. Die **Herren 40** des TCK gehen in der Oberliga als höchster regionaler Liga an den Start und verloren zum Auftakt ihr Gastspiel beim saarländischen TC Winterbach mit 2:7.

Die Gastgeber waren durchweg stark besetzt, aber die ersatzgeschwächten Kirrweilerer kamen trotzdem zu zwei Siegen durch Marius Spallek im Einzel und das Doppel Spallek/Tom Weislogel. Die **Herren 40 II**, Außenseiter in der Pfalzliga, schafften zum Saisonstart keine Überraschung und verloren gegen die Südpfalz-Spielgemeinschaft Waldhambach/Insheim mit 1:8. Stefan Ringer gewann sein Einzel, zwei weitere Partien gingen ganz knapp im Entscheidungssatz verloren. Lehrgeld zahlten die **Damen 40** als Aufsteiger in die Pfalzliga, die gegen Favorit TC Weiss-Rot Speyer mit 0:9 verloren. Die **Herrenmannschaft** des TCK in der B-Klasse unterlag mit 2:4 beim TC Ottersheim. Es punkteten Stephan Barth und das Doppel Fabian Wahl/Christian Faul.

Die nächsten Heimspiele auf der Anlage des TCK im Unterried steigen am Freitag, 9. Mai, 15:30 Uhr, mit zwei Spielen der Jugendteams, am Samstag, 10. Mai, 13:30 Uhr, mit dem Oberliga-Schlager der Herren 40 gegen den Tennisverein Mainzer Sand sowie am Sonntag, 11. Mai, 10:00 Uhr, mit dem Saisonauftakt der in der Pfalzliga gegen den TC Mutterstadt.

Weitere Informationen zum Wettkampf- und Breitensport beim TCK finden sich auch auf dessen Homepage www.tennisclub-kirrweiler.de.



Herren 40: Saisonauftakt im Saarland

Foto: TCK

Text und Bild: Patrick Seiler

Turnverein 1896 Kirrweiler - Abteilung Turnen



**Sportabzeichenabnahme 2025
startet**

waltere Infos bei
Tanja Simon
06321 8788804

**ER SPRINGT ÜBER SEINEN SCHATTEN
UND NEUE BESTWEITEN.**

Deutschland macht das Sportabzeichen. Mach mit!
Alle Infos auf deutsches-sportabzeichen.de

29. Juni 10 Uhr
Friedhof Kirrweiler

Unsere Abnahmetermine 2025:
18. Mai 31. August
15. Juni 28. September
jeweils um 10 Uhr auf dem
Sportplatz Maikammer

Logo: DOSB

Bild: Tanja Simon

AKTUELLES

aus der Ortsgemeinde **Maikammer**

Bücherei Maikammer

Nachrichten aus der katholischen Bücherei Maikammer Abgabe der Ergänzungsmedien von Speyer

So schnell vergeht die Zeit und schon wieder ist es soweit, die Medien aus unserer Ergänzungsbücherei in Speyer abzugeben.

Hiermit möchten wir alle unsere Leserinnen und Leser daran erinnern, die Medien mit den blauen Punkten (Bücher, DVDs, Hörbücher und Tonis) bis zum 18.05.2025 während der Öffnungszeiten in der Bücherei abzugeben. Die Ausleihzeit ist abgelaufen.

Wir bitten um Ihr Verständnis und wünschen Ihnen weiterhin viel Spaß beim Lesen.

Unsere Öffnungszeiten:

Sonntags von 11:00 - 12:00 Uhr

Mittwochs von 17:00 - 18:00 Uhr

Auch wenn wir nicht geöffnet haben, können Sie täglich über unsere Onleihe Medien ausleihen. Anmeldungen und Informationen nur über die Bücherei.

Es freut sich auch weiterhin auf Ihren Besuch das Team der Bücherei.
Text: Bücherei Maikammer

Kath. Kindertagesstätte Maikammer

Kita Regenbogen Maikammer

Der Frühling ist da, alle Kinder freuen sich auf den Osterhasen, das endlich wieder lange draußen spielen. In der Kita wird in jeder Gruppe gebastelt und gemalt. Da werden Osterhasen gemalt, ausgeschnitten und riesige Ostereier mit Wasserfarbe auf Papier gezaubert. Und es ist eine besondere Zeit, in der die Kinder sich treffen, um im Regenbogentreff Geschichten aus dem Leben Jesu zu hören. Sie singen aus vollem Herzen „Gottes Liebe ist so wunderbar...“ In diesem Jahr hören sie, wie Jesus seine Jünger findet, von der Segnung der Kinder, das Gleichnis von Jesus und dem Sturm und erleben den Einzug in Jerusalem. Die Kinder feiern das letzte Abendmahl mit Brot und Traubensaft. Um die Auferstehungsfeier zu gestalten, dürfen die Kinder Bilder aller Geschichten, die sie gehört haben, malen. Diese werden während der Feier als Erinnerungshilfe angeschaut. Die Kinder erleben in der Gemeinschaft der Kindertagesstätte die Auferstehungsfeier und teilen Brot gemeinsam. So entsteht ein besonderes Wir-Gefühl und alle freuen sich natürlich, wenn auch der Osterhase ein paar Eier versteckt. Wir danken dem Weingut Schreieck für die Traubensaftspende.

Text und Bild: Kath. Kita Regenbogen



Bitte beachten Sie bei Texteinreichungen

Hervorhebungen wie unterstreichen, kursiv oder Großbuchstaben können bei Texten nicht übernommen werden.

► Kommunale Kindertagesstätte

Besuch in der Eisdiele

Am 10. April durften die Vorschulkinder der Kita Abenteuerland das Eiscafé Bellini besuchen. Sehr interessiert beobachteten die Kinder die Herstellung des Eises.

Als erstes wurde in einer riesengroßen Eismaschine Stracciatella Eis zubereitet. Bereits in 10 Minuten war das Eis fertig und die Kinder durften alle probieren. Mmmh lecker! Anschließend bereiteten wir zusammen Erdbeereis mit Erdbeeren und einem riesengroßen Pürierstab zu.

Auch dieses durften wir probieren. Die Kinder konnten sich nicht entscheiden, welches besser war.

Vielen Dank an das Team des Eiscafé Bellini!



Text und Bild: Kommunale Kindertagesstätte Maikammer

► NABU Edenkoben-Maikammer e.V.



Vogelkundliche Exkursion in Gommersheim

Termin: Sonntag, 11.05.2025
Uhrzeit: 7:00 Uhr
Dauer: 2-3 Stunden
Treffpunkt: Parkplatz am Vogellehrpfad,
67377 Gommersheim
(Nähe Grillhütte Gommersheim)

Leitung: Edgar Tone, GNOR
Bitte mitbringen: Fernglas
Info und Anmeldung:
Heike Gonschior – mobil: 01525 7506200 oder
heike.gonschior@web.de

Text: Heike Gonschior

► Pfälzerwald-Verein Maikammer



Einladung für Samstag, den 10. Mai 2025

Durch das Breitenbachtal nach Schwarzsohl - Holztrift im Pfälzer Wald

Herzlich Willkommen zu unserer Monatswanderung! Wir treffen uns 9:30 Uhr am Bahnhof Maikammer/Kirrweiler.

In Fahrgemeinschaften geht es nach Esthal, wo wir an der Nauwiese parken.

Durch das Breitenbachtal gelangen wir - vorbei an den ersten Trift-Verbauungen - zum Goldbrunnen. Bald danach folgen wir dem Dreibrunnental und steigen hoch zur Heidenkopfhütte und den „Eschdler Bänk“ zur Rast.

Weiter geht es zur Kreisstraße 38 und dem leider verlassenem Forsthaus Schwarzsohl. Wir steigen hinab zur Finster Breitenbach Quelle und gehen vorbei an weiteren Trift-Verbauungen zurück zum Goldbrunnen.

Einen kleinen Abstecher machen wir noch zum Erntesiegelbrunnen, ehe wir an der Wolfsschlucht-Hütte vorbei zurück zum Parkplatz gelangen.

Da an diesem Tag bedauerlicherweise keine Einkehr in die Hütte möglich ist, können alle Teilnehmer:innen gerne zum gemütlichen Ausklang mit zur Totenkopf-Hütte kommen.

Datum/Uhrzeit: Samstag, 10.05.2025, 9:30 Uhr
Treffpunkt: Bahnhof Maikammer/Kirrweiler

Wanderstrecke: ca. 12 Kilometer/ ca. 3 Stunden ohne Pausen
Aufstieg: Insgesamt 250 Meter
Verpflegung: Rucksackverpflegung, frisches Wasser an den Quellen

Wanderführer: Anne Seller & Jochen Orth
(keine Anmeldung erforderlich)

Text: Martina Hauck

Einladung zur nächsten Frauenwanderung am 17.05.25 um 14 Uhr

Unterwegs auf Max Slevogt's Spuren

Wir laden alle Frauen des PWV Maikammer-Alsterweiler e. V. zu unserer nächsten Wanderung am Samstag, 17. Mai, ein. Gäste sind willkommen. Treffpunkt ist um 14:00 Uhr am Parkplatz direkt am Slevogthof oberhalb von Leinsweiler.

Vom Ort aus bitte der blauen Beschilderung „Slevogthof“ folgen. Die Wanderung führt uns die ersten km bergan auf schmalen Wegen, vorbei am Hexentanzplatz an der Wegekreuzung Förläcker ein Stück hinauf auf den Föhrlenberg bis hin zum Slevogt-felsen, von dem aus wir eine tolle Sicht auf Münz, Anebos und Trifels genießen.

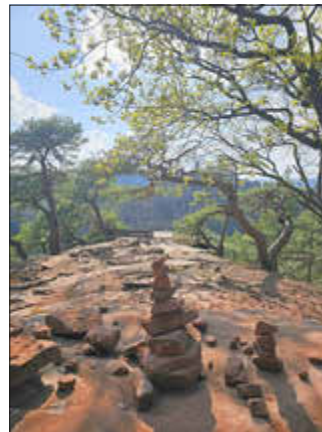

Die restliche Strecke führt uns dann im Wesentlichen ohne große Höhenunterschiede vorbei am Kastanien-Xylophon zu der Wood Stop genannten, aus Kastanienholz errichteten Hütte an einer früheren Zollstation. Dort haben wir die Möglichkeit, eine Rast „aus dem Rucksack“ einzulegen. Auf den letzten km passieren wir noch eine Weide, gleichzeitig Landeplatz von Paraglidiern, sowie eine Wallfahrtsstätte, bevor wir mit dem Slevogthof den Ausgangspunkt erreichen.



Wir freuen uns über zahlreiche Teilnehmerinnen. Eine Anmeldung ist nicht erforderlich.

Treffpunkt: Parkplatz am Slevogthof oberhalb von Leinsweiler
Strecke: ca. 8 km, 210 Höhenmeter
Wanderführerin: Gitta Angel
Text und Bilder: Gitta Angel

Einladung zur Seniorenwanderung am Mittwoch, den 14.05.2025 in Böhl-Iggelheim



Wir treffen uns um 9:30 Uhr am Bhf Maikammer-Kirrweiler. Unseren Wanderstartpunkt, den Bhf Böhl-Iggelheim, erreichen wir um 10:15 Uhr.

In der Ortslage Iggelheim kommen wir an interessanten Gebäuden vorbei, unter anderem am ältesten Rathaus der Pfalz. Über ein Neubaugebiet erreichen wir einen Feldweg, der uns zu unserer Einkehr, dem „Behler Haisl“, führt. Nach der Stärkung geht es über die Feldlage zurück zum Bhf Böhl-Iggelheim.

Gäste sind herzlich willkommen.

Treffpunkt: 14.05.2025 um 9:30 Uhr Parkplatz am Bahnhof Maikammer-Kirrweiler
Strecke: ca. 8 km, flach
Einkehr: Behler Haisl nach 4,5 km
Wanderführer: Christian Boll

Text und Bilder: Martina Hauck

▶ Kunstpfade e. V. - Ausstellung Carmen Schlund „Magic of Colors“

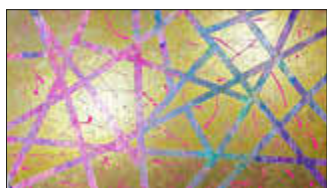

echodeltaalphaxray
Foto: Carmen Monika Schlund

Schlunds Werke zeigen kraftvolle Farbspritzer und dynamische Farbströme, die ein Plädoyer für Freiheit, Offenheit und Lebensfreude darstellen. Besonders interessiert ist sie an Glow-Art, einer Technik, bei der ihre Bilder im UV-Licht neue Dimensionen annehmen und verborgene

Details zum Vorschein kommen. Schlund betrachtet Kunst als Mittel, um Emotionen zu teilen, Lebensfreude zu vermitteln und die kreative Freiheit auszudrücken, die ihr in der Kunst besonders wichtig ist.

Ihre aktuelle Ausstellung „Magic of Colors“ bringt ihre Leidenschaft für die Farbe und ihre experimentelle Herangehensweise zur vollen Entfaltung: Die gezeigten Werke bestechen durch ihre intensive Farbgebung und die freie, expressive Gestaltung, die sich stilistischen Regeln bewusst entzieht. Mit „Magic of Colors“ möchte Schlund eine positive, inspirierende Atmosphäre schaffen und das Publikum dazu einladen, die Kraft der Farben und die Freiheit des Ausdrucks zu erleben.

Nur noch bis 9. Mai im Weingut Dengler-Seyler, Weinstraße Süd 6, Maikammer.

Öffnungszeiten: Fr. 9–11:30 und 13–18:00 Uhr

Text und Bild: Herbert Pauser

▶ Turn- und Sportverein 1920 Maikammer



FCK empfängt Darmstadt

Am kommenden Sonntag empfängt der FCK den SV Darmstadt auf dem Betzenberg. Anstoß ist um 13:30 Uhr. Das TuS Sportheim hat bereits ab 10:00 Uhr zum Frühschoppen geöffnet.

Text: TuS Mediateam

TuS mit Niederlage in Harthausen

Mit einer 1:3 Niederlage kehrte unsere Mannschaft aus Harthausen zurück. Zur Halbzeit hieß es noch 1:0 für unser Team. Nach einem schnellen Einwurf brachte Max Anton nach Vorlage von Yannick Schappert (19.) in Front.

In Durchgang zwei ließ man den ASV durch viele einfache Fehler wieder ins Spiel kommen und vergab so die Möglichkeit, in der Tabelle nach oben zu klettern.

Nun heißt es Mund abputzen und am kommenden Freitagabend im Heimspiel gegen Kickers Neuhofen besser machen.

Text: TuS Mediateam

▶ Turn- und Sportverein 1920 Maikammer - Abteilung Fußball

TuS unterliegt im Derby gegen VFB Haßloch

In einem guten A-Klasse Spiel verloren unsere Jungs unglücklich mit 2:3 gegen den Tabellendritten VFB Haßloch.

In Durchgang eins vergab unser Team die ersten beiden guten Torgelegenheiten und die Gäste aus Haßloch bestraften dies und erzielten mit einem langen Befreiungsschlag (21.) und einem Foulelfmeter (29.) die schmeichelhafte 2:0 Halbzeitführung.

Direkt nach dem 0:2 stellten unsere Mannen dann die Taktik um und pressten und attackierten den Gegner früher. Somit kamen wir immer besser ins Spiel und der Gegner wurde immer passiver. In der zweiten Halbzeit erspielten wir uns dann ein klares Chancenplus und dominierten die Partie.

Die Folge war der Anschlusstreffer durch Yannick Schappert (57.). Mitten in der TuS Drangphase schafften es die Gäste durch einen Kopfballtreffer nach Standard, den alten zwei Tore Vorsprung wieder herzustellen (62.).

Unser Team ließ sich aber nicht unterkriegen und spielte weiter ruhig nach vorne. So gelang es erneut Yannick Schappert (65.), den Abstand zu verkürzen. In der Schlussphase wurde es dann dramatisch, da man einige sehr gute Chancen leider nicht nutzen konnte und somit etwas unglücklich die erste Punktspielniederlage seit November letzten Jahres kassierte.

Unsere Mannschaft hat keinen Grund und Zeit Trübsal zu blasen, da immer noch die Möglichkeit besteht, den vierten Platz zu erreichen und in den kommenden Wochen noch einige interessante Spiele auf dem Programm stehen.

Text: TuS Mediateam

TuS empfängt Kickers Neuhofen am Freitagabend

Am kommenden Freitagabend steht mal wieder ein Flutlichtspiel auf dem Programm.

Unser TuS empfängt die Kickers aus Neuhofen.

Anstoß ist um 19:30 Uhr auf dem Kunstrasen in der Wiesenstraße.

Schaut vorbei und supportet unsere Jungs.



Text und Bild: TuS Mediateam

CDU Maikammer

Einladung zum Bürgerdialog: Invasive Ameisenart breitet sich aus

Die invasive Ameisenart *Tapinoma magnum* ist auf dem Vormarsch und hat inzwischen auch Maikammer erreicht. Die rasante Ausbreitung dieser Art wirft viele Fragen für die Bürgerinnen und Bürger auf.

Wir laden Sie herzlich ein zum Bürgerdialog mit Sven Koch, Mitglied des Landtages und Ortsbürgermeister von Herxheim.

Er wird aus erster Hand als betroffener Ortsbürgermeister berichten und Ihre Fragen beantworten.

Termin: Freitag, 09.05.2025

Uhrzeit: 18:00 Uhr

Ort: An der Steinmühle 12, Maikammer

Text: CDU Maikammer

SPD Maikammer

Die AG SPD 60 plus im Gemeindeverband Edenkoben-Maikammer lädt am **Freitag, 16.05.2025 um 18:30 Uhr im Kulturhof 1590 (Hartmannstr. 14, 67487 Maikammer)** ganz herzlich zu einem Vortrag mit anschließender Gesprächsrunde zum Thema „**Gut informiert vorab für einen Pflegefall**“ ein.

Als Gast und Referentin begrüßen wir dazu Frau Lieselotte Skade, Dipl. Sozialpädagogin (FH) und Pflegeberaterin vom Pflegestützpunkt Neustadt-Maikammer.

Eingeladen sind alle interessierten Bürgerinnen und Bürger.

Text: SPD Maikammer

Tandems mit Tablet, Smartphone und Laptop in der Steinmühle



Alle 4 Wochen treffen sich Interessierte in der Steinmühle. Häufig geht es um aktuelle Fragen beim eigenen Gerät, dann aber auch um Sicherheit oder wie ich etwas umsetzen kann, was ich noch nie gemacht habe.

Dabei können verschiedene Helfer und Helferinnen gefragt werden. Meistens gruppieren sich Tandems heraus. Länger als eine Stunde sollte das Entdecken, Probleme lösen nicht dauern, weil man das Gelernte ja erst verarbeiten und anwenden muss.

Es gibt auch Lernprogramme (Apps), mit denen man zu Hause üben kann.

Bei Hörgeräten und Seheinschränkungen ist Geduld nötig, bis es mit den jeweiligen Handys/Tablets funktioniert.

Kommen Sie doch nächstes Mal mit Ihrem Gerät vorbei:

13.05.2025, 16h An der Steinmühle 12 in Maikammer, 06321-4993770, lebensraum.maikammer@stiftung-liebenau.de, Büro der Gemeinwesenarbeit

Text und Bild: Jutta Herrmann



Arbeitskreis Flüchtlinge Maikammer

Café International

Herzliche Einladung zum nächsten Café International,

**Freitag, den 09.05.2025,
16.00 - 17.30 Uhr,**

im alten Schulhaus, Hartmannstr. 88, 67487 Maikammer.

Der Café-Treff gibt Gelegenheit, bei einer Tasse Tee oder Kaffee, ungezwungen miteinander ins Gespräch zu kommen, voneinander zu erfahren und neue Mitbewohner*Innen kennenzulernen. Daher würden wir uns besonders über viele neue Gäste freuen.



Bei Rückfragen: Martina Garrecht, Tel.: 06321-5085.

Text: Arbeitskreis Flüchtlinge Maikammer

AKTUELLES

aus der Ortsgemeinde **Sankt Martin**

Förderverein Heimatmuseum St. Martin

Vortrag über die Wappenschmiede und die Mühlen in St. Martin



Bis zur Mitte des 20. Jahrhunderts, als sämtliche Weinbaubetriebe in den Dörfern der Haardt sogenannte „Gemischtbetriebe“ waren, in denen auch Ackerbau und Viehzucht betrieben wurden, waren wassergetriebene Mühlen wichtige Einrichtungen. Hier wurde nicht nur Getreide gemahlen: Die Wasserkraft wurde für Sägewerke genutzt, es gab Lohmühlen, in denen Eichenrinde, sogenannte „Lohe“, für die Gerbereien gemahlen wurde, Ölmühlen, in denen mittels Kollergang Ölfrüchte verarbeitet werden konnten und spezielle Gewerke, in denen Eisenhämmer zur Stahlverarbeitung genutzt wurden. Alleine auf St. Martin lag noch im 19. Jahrhundert vier Mühlen (darunter eine Lohmühle) und die Wappenschmiede. Kaum vorstellbar, dass der heute doch eher

kleine Kropsbach in den Dörfern der heutigen Verbandsgemeinde Maikammer mit ihren drei Orten insgesamt 13 Mühlen antrieb.

Für einen Vortrag über die Mühlen in St. Martin - und hier besonders die Wappenschmiede, konnte der Förderverein Heimatmuseum St. Martin den Mühlenexperten Benno Münch gewinnen. Benno Münch beschäftigt sich seit etwa 50 Jahren mit der Thematik und war maßgeblich bei der Restaurierung und Wiederinbetriebnahme der Wappenschmiede in Elmstein involviert.

Im Fokus des Abends steht neben den Mühlen in St. Martin die Wappenschmiede, in der bis 1902 Ackergeräte und Werkzeuge aller Art hergestellt wurden und deren Artikel man unter anderem in einer Verkaufsstelle in der Forstgasse erwerben konnte.

Benno Münch wird in einem Ausflug in die Geschichte der Mühle auch deren Funktionsweise erläutern und weiß Spannendes über die Familie Gienanth zu berichten, die nicht nur in St. Martin und Edenkoben wassergetriebene Schmiedehämmer betrieb, sondern maßgeblich an der Industrialisierung der Pfalz beteiligt war.

Der Vortrag findet statt am

**Freitag, 16. Mai 2025 um 19.00Uhr
im Kreuzweg 1, St. Martin**

Eintritt frei, eine freiwillige Spende für den Förderverein Heimatmuseum St. Martin unterstützt dessen Engagement.

Unser Bild zeigt die Wappenschmiede St. Martin um 1910, vor ihrer Zerstörung durch einen Bombenangriff im März 1945

(Mit freundlicher Genehmigung des Club Sellemols – Historienfreunde Maikammer-Alsterweiler)

Text: Förderverein Heimatmuseum St. Martin, Markus Hener

Bild: Club Sellemols – Historienfreunde Maikammer-Alsterweiler

► KJG St. Martin



Foto: KJG St. Martin

► KFD St. Martin



Maiandacht

Die kfd St. Martin lädt zur **Maiandacht** auf die Lourdesgrotte für Donnerstag, den **15. Mai 2025** ein.

Treffpunkt ist um **18:30 Uhr** am **Bocksbrunnen**.

Die Andacht beginnt um **19:00 Uhr**.

Bei Regen findet die Andacht in der Kirche statt.

Anschließend gemütliches Beisammensein im Pfarrzentrum (Nebenzimmer).

Es sind auch die recht herzlich zum gemütlichen Beisammensein eingeladen, die nicht zur Andacht auf die Lourdesgrotte kommen können.

Für die, die nicht so gut zu Fuß sind bieten wir einen Fahrservice zur Kropsburg an. Bitte bei Pia Ruzika bis spätestens 09. Mai 2025 anmelden Tel.: 4216.

Auf eine zahlreiche Teilnahme freut sich **der Führungskreis der kfd St. Martin**.

Text: Heike Dick

► Pfälzerwald-Verein St. Martin



**Liebe Vereinsmitglieder,
liebe Wanderfreunde,**

unsere nächste Monatswanderung findet am 11.05.2025 statt.



Treffpunkt ist um 11:00 Uhr vor dem Feuerwehrhaus Sankt Martin. Von dort fahren wir – möglichst in Fahrgemeinschaften – zum Parkplatz "Alte Schmelz"

bei Elmstein. Hier erwandern wir den Trifterlebnispfad. Zunächst geht es relativ flach entlang des Legelbaches, später etwas ansteigend zum Nibelungenhaus. Da es unterwegs keine Einkehrmöglichkeit gibt, wollen wir hier eine Rast einlegen. Von hier geht es meist nur noch bergab.

Wanderstrecke - ca. 10 km

Höhenunterschied - ca. 400 Hm

Wanderführer - Siegfried Bolz

Gäste sind wie immer herzlich willkommen.

Jeder ist für seine Sicherheit selbst verantwortlich.

Text und Bild: Brigitte Faramia

Liebe Mitglieder, liebe Freunde des Vereins,



es ist Frühjahr und wir müssen mal wieder gemeinsam Hand anlegen an unserer Hütte und dem zugehörigen Gelände und Spielplatz.

Am Samstag, den 10.05.2025 wollen wir ab 9:00 Uhr morgens einen Arbeitseinsatz leisten. Alle Mitglieder, die gerne in der Gemeinschaft etwas zum Wohle des Vereins beitragen wollen, sind herzlich eingeladen, sich am Haus an den Fichten zum angegebenen Datum und Zeitpunkt einzufinden. Wenn möglich, bringt bitte Gartengeräte und Heimwerkergeräte mit, soweit sie zu transportieren sind. Wir wollen aufräumen, Schmutz beseitigen – kurz: alles wieder für die Saison herrichten. Bitte Handschuhe nicht vergessen.

Wir freuen uns auf eine rege Beteiligung. Herzlichen Dank an alle Aktiven im Voraus.

Text und Bild: Brigitte Faramia

► Bücherei St. Martin:

Verzehlcabé am 16.05.2025



**DIE BÜCHEREI
in Sankt Martin**

**An jedem 3. Freitag im Monat öffnet
unser Verzehlcabé.**

Einheimische und gerne auch neu Zugezogene können sich hier für ein paar Stunden treffen und bei Kaffee, Tee und Kuchen über die aktuel-

len Geschehnisse austauschen oder einfach miteinander plaudern („verzehle“ – wie man bei uns in der Pfalz sagt).

Ort: Die Bücherei in St. Martin, Am Pfarrgarten 10

Nächster Termin: Freitag 16.05.2025 von 15:30 – 17:00 Uhr

Weitere Termine: 20.06.2025 & 18.07.2025

Weitere Informationen: www.buecherei-stmartin.de/verzehlcafe

Text: Stefanie vom Weg

Land seniorenvereinigung

Einladung zur Mitgliederversammlung

Sehr geehrte Landsenioren,
wir möchten Sie recht herzlich zur Mitgliederversammlung der
Land seniorenvereinigung Vorder- und Südpfalz am Mittwoch, den
14. Mai 2025

Beginn: 14:00 Uhr

Hotel Arens 327mNN, Oberst-Barrett-Str. 1, 67487 St. Martin
einladen.

Tagesordnung:

1. Begrüßung
2. Totenehrung
3. Geschäfts- und Tätigkeitsbericht
4. Geldbericht
5. Bericht der Kassenprüfer
6. Aussprache über die Berichte
7. Entlastung
8. Wahl des Wahlleiters
9. Wahlvorschläge für
 - a. den/die Vorsitzende/n
 - b. den/die stellv. Vorsitzende/n
 - c. die Beisitzer/innen
10. Wahl der Kassenprüfer
11. Wünsche und Anträge
12. Verschiedenes

Die Geschäftsführerin der Land seniorenvereinigung Frau Maren
Kopp wird uns durch die Versammlung begleiten.

Im Anschluss gibt es noch einen Vortrag von Herr Frank Krämer der
SVLFG Darmstadt über das Thema „E-Patientenakte“

Wir bitten um eine verbindliche Anmeldung bei Herrn Alfons Groß
(Tel. 06321-5642) oder E-Mail alfongross@freenet.de).

Falls Sie ab sofort per E-Mail informiert werden möchten, senden
Sie uns gerne Ihre E-Mailadresse an pauline.kunz@bvv-rlp.de.

Wir würden uns freuen, Sie auf dieser Veranstaltung begrüßen zu dürfen.

Text: Alfons Groß Dirk Gerling

Vorsitzender Bezirksgeschäftsführer



Marrakesch V

Foto: Herbert Pauser

Bild: Stefanie vom Weg

TuS 1893 St. Martin



Foto: Christopher Weber

Neues Sportangebot ab Juni: Tischtennis für Kinder/Jugendliche und Erwachsene



Wir freuen uns sehr, dass wir ab 3. Juni 2025 das Sportangebot des TuS um Tischtennis erweitern können! Mit Volker Huwe aus St. Martin konnten wir einen sehr motivierten und engagierten Trainer finden, der selbst jahrelang aktiv gespielt hat und sich

freut, seine Erfahrung und seine Freude an diesem Sport nun im TuS weitergeben zu dürfen!

Trainingszeiten:

Kinder/Jugendl. Dienstag, 17:30 Uhr bis 19:00 Uhr und
ab der 3. Klasse*: Donnerstag, 18:00 Uhr bis 19:30 Uhr
Erwachsene: Dienstag ab 19:30 Uhr

(*jüngere Kinder mit Erfahrung gerne auf Anfrage!)

Bei Interesse gerne zu den genannten Zeiten einfach mal in der Turnhalle St. Martin vorbeischauen (Schläger sind vorhanden!). Wir freuen uns auf euch und bei Fragen vorab stehen wir gerne zur Verfügung: tus-sanktmartin@gmx.de

Text und Bild: Ursula Schmidt

Sportabzeichen-Saisonöffnung am 21.05.2025 mit Verleihung der Sportabzeichen 2024

Am Mittwoch, 21. Mai 2025, laden wir alle TuSler im Anschluss an das Leichtathletiktraining ab 18:00 Uhr zur Eröffnung der Sportabzeichensaison auf den Sportplatz in St. Martin ein! Bei einem gemütlichen Beisammensein mit Bratwurst und kalten Getränken verleihen wir die Sportabzeichen 2024. Außerdem wird es die Möglichkeit geben, auch erste Disziplinen für das Sportabzeichen 2025 zu üben bzw. zu absolvieren.

Wir freuen uns auf euch!

Euer Sportabzeichenteam Uschi, Dieter und Kerstin

Hilfe und Unterstützung im Alltag, St. Martin

möchte Euch informieren:

Der nächste Spielenachmittag findet am Dienstag, den 06.05.2025 statt. Alle Senioren und Seniorinnen von St. Martin sind dazu herzlich eingeladen.

„Wolle mer Spiele zsamme“

Treffpunkt: Räumlichkeiten in der Bücherei, St. Martin

Uhrzeit: 15:00 – 17:00 Uhr

Wir freuen uns auf lustige Spiele mit Euch



Unser Team von links nach rechts: Stefanie vom Weg, St. Martin
Andrea Rexing – Maurer, St. Martin Edith Laible, Maikammer
Günter Scherr, St. Martin

Anmeldung bei:

Stefanie vom Weg: 06323 / 7502 oder
Günter Scherr: 0173 / 277 2368

Text und Foto: Günter Scherr



Kirchliche Nachrichten



Kirchliche Nachrichten

Pfarrei Maria, Mutter der Kirche

Kirchliche Nachrichten

Abkürzungen: AD = Altdorf; BÖ = Böbingen; DGH = Dorfgemeinschaftshaus; FB = Freisbach; FM = Freimersheim; GF = Großfischlingen; GO = Gommersheim; KF = Kleinfischlingen; KW = Kirrweiler; MK = Maikammer; VE = Venningen; LS = Livestream

Gottesdienstordnung in der Kirchengemeinde Maikammer

Für Infos steht Ihnen unser Pfarrbüro gerne zur Verfügung: 06321 952781; pfarramt.maikammer@bistum-speyer.de;

Mo - Fr 9-12.

Aktuelles finden Sie auch immer auf der Homepage der Pfarrei (www.pfarrei-maikammer.de) und auf Aushängen.

10.05., Samstag

18:00 Vorabendgottesdienst (Pfarrsaal BÖ) (Pfr. Macziol)
18:00 Vorabendgottesdienst (VE) (Pater Ganter)

11.05., Sonntag

09:00 Eucharistiefeier (KW) (Pfr. Macziol)
10:30 Eucharistiefeier (GF) (Pfr. Macziol)
10:30 Eucharistiefeier (auch LS) (MK) (Pfr. Babelotzky)
18:00 Maiandacht (MK)

12.05., Montag

18:00 Eucharistiefeier (KF)

15.05., Donnerstag

18:30 Eucharistiefeier (MK)

16.05., Freitag

18:00 Maiandacht (MK)
18:30 Eucharistiefeier (KW)

17.05., Samstag

18:00 Maiandacht der kfd, musikalisch mitgestaltet vom Kirchenchorprojekt (Pfarrgarten VE)

18:00 Vorabendgottesdienst (GF) (Pfr. Macziol)
18:30 Vorabendgottesdienst (KW) (Pfr. Nirmaier)

18.05., Sonntag

09:00 Eucharistiefeier (FM) (Pfr. Pater Ganter)
10:30 Eucharistiefeier (VE) (Pfr. Babelotzky)
10:00 Festgottesdienst mit Spendung des Firmsakramentes für die Jugendlichen aus Maikammer durch Generalvikar Markus Magin, musikalisch mitgestaltet vom Sing- und Instrumentalkreis (MK) (auch LS) (Pfr. Nirmaier/Pfr. Macziol/GR Kiefer)

14.30 Festgottesdienst mit Spendung des Firmsakramentes für die Jugendlichen aus Böbingen, Freimersheim, Freisbach, Gommersheim, Großfischlingen, Kirrweiler und Venningen durch Generalvikar Markus Magin, musikalisch mitgestaltet vom Chor Quer-Beet (MK) (auch LS) (Pfr. Nirmaier/Pfr. Macziol/GR Kiefer)

18:00 Maiandacht (MK)

► Kath. Pfarrgemeinde St. Martin

Gottesdienst in der Lourdesgrotte und Mittagessen auf der Kropsburg-Terrasse

Am 1. Mai fand das Festamt in der Lourdesgrotte statt, welches von Pfarrer Pfeiffer zelebriert wurde und gut besucht war.

Im Anschluss wurde auf der Terrasse der Kropsburg bei herrlichem Sommerwetter und schöner Aussicht auf die Rheinebene wieder ein Mittagessen (Chili con Carne und Sevelat und Brötchen) sowie Getränke angeboten.

Der Gemeindeausschuss bedankt sich ganz herzlich bei Herrn Pfarrer Pfeiffer für die Zelebration des Gottesdienstes, bei allen, die zum Gelingen dessen beigetragen haben, bei allen Besucherinnen und Besuchern und ganz besonders bei Herrn Erath für das Zurverfügungstellen der Terrasse!



Foto: Rainer Breit

► Kath. Kirchengemeinden - Sonstige

Kath. Gottesdienste in St. Martin und Edenkoben

09. Mai

Hl. Messe: 18:30 Uhr – St. Martin

10. Mai

Vorabendmesse: 18:30 Uhr – St. Martin

11. Mai

Hl. Messe: 10:30 Uhr – Edenkoben

14. Mai

Hl. Messe: 18:30 Uhr – Edenkoben

15. Mai

Hl. Messe: 18:30 Uhr – Edenkoben

Maiandacht: 19:00 Uhr – St. Martin (an der Lourdesgrotte, gestaltet von der kfd, Treffpunkt um 18:30 Uhr am Bocksbrunnen, bei Regen in der Kirche)

16. Mai

Hl. Messe: 18:30 Uhr – St. Martin

„Brücken bauen“ - Nepomukgemeindefest am 18.05.2025

Zum Gedenktag zu Ehren von Johannes Nepomuk, dem Patron unserer gleichnamigen Kapelle (heute unser Pfarrheim), lädt der Gemeindeausschuss zu einem Fest rund um die Kapelle ein. Nach einem festlichen Gottesdienst um 10:30 Uhr in der Kirche St. Ludwig gestalten verschiedene Gruppen der Gemeinde rund um das Pfarrheim ein abwechslungsreiches Programm: So gibt es einen interessanten Vortrag und ein Film wird gezeigt.

Die Bücherei ist geöffnet und für Kinder werden verschiedene Aktionen angeboten. Für Mittagessen und Getränke ist natürlich gesorgt.

Darf es danach Kaffee und Kuchen von der KfD sein? Oder lieber eine Waffel vom Elternbeirat der Kita? Zum Abschluss des Festes findet um 17:00 Uhr eine Andacht in der Nepomuk-Kapelle statt. Herzliche Einladung zu unserem Gemeindefest.

Text: Martina Christmann

► Prot. Kirchengemeinde Maikammer

Evangelischer Gottesdienst, Maikammer

Sonntag, 11.05.2025

10:00 Uhr Konfirmation 1, zeitgleich Kindergottesdienst, Prot. Johanniskirche Maikammer, Pfarrer Jochen Keinath

Unser Gemeindebüro ist zu folgenden Zeiten geöffnet:

Mittwoch in der Zeit von 15 bis 18:00 Uhr, Freitag von 8.30 bis 11:30 Uhr.

Pfr. Jochen Keinath und Gemeindesekretärin Kerstin Wedmann sind in dieser Zeit gerne persönlich für Sie da.

Ansonsten können Sie uns auch eine Nachricht auf unserem Anrufbeantworter, Tel. 0632 15140, hinterlassen oder per E-Mail pfarramt.maikammer@evkirchepfalz.de senden. Wir melden uns zeitnah zurück.

Aktuelle Informationen zu den Gottesdiensten und unseren verschiedenen Gruppen und Kreisen finden Sie auf unserer Homepage www.evkirche-maikammer.de.

******Ferienwohnung Iris Kiefer**
Medardusstraße 43 · 66693 Mettlach-Nohn · Tel. (06868) 180 120
i.kiefer@t-online.de

Modern eingerichtete, abgeschlossene Komfort-Ferienwohnung für 2-4 Personen, 70 qm. Separater Eingang, Diele, Wohnraum mit offener Küche, 2 Schlafzimmer, Designer-Duschbad. Teilüberdachte Terrasse mit unverbautem Blick bis Frankreich und Luxemburg, Grillplatz. Sehr ruhige Lage. Parkplatz direkt vor der Wohnung. **Keine Kurtaxe!**

Vermietung der Ferienwohnung ab 5 Übernachtungen
Preis für 2 Personen 60,- €
für jede weitere Person 20,- €
Haustiere sind nicht erlaubt!

LINUS WITTICH
Lokal informiert. Druck. Internet. Mobil.

Wir lassen Sie nicht
mitten im Regen stehen!

LW-Service auf
einen Klick:
anzeigen.wittich.de

BREITENBACHER HOF

★★★
HOTEL
Inh. Oliver Kaupp

*Eine Ära geht zu Ende -
Wir sagen **Danke** und übergeben
unser Hotel in gute Hände!*

Nach 46 Jahren mit Herz und Hingabe verabschieden wir uns zum 1. Juni 2025 aus Altersgründen aus dem aktiven Hotelbetrieb.

Mit großer Freude teilen wir mit, dass unser Haus sowie ein Großteil unseres bewährten Teams ab dem 1. Juni von Familie Bradu übernommen und in vollem Umfang weitergeführt wird.

Familie Bradu bringt viel Erfahrung und Leidenschaft mit – und begrüßt Sie mit einem besonderen Einführungsangebot:

10 % Rabatt auf alle Pauschalen im Juni 2025.

Wir bedanken uns von Herzen für Ihre jahrzehntelange Treue und freuen uns sehr, wenn Sie dem Hotel Breitenbacher Hof auch unter neuer Führung verbunden bleiben!



Ihre Familie
*Oliver und
Christa Kaupp*
Hotel Breitenbacher Hof

Im Gesundheitstal im Schwarzwald zur Ruhe kommen und den Duft der Tannen riechen

Die kleine Auszeit

Immer Donnerstag oder Freitag bis Sonntag
2 oder 3 Übernachtungen mit Halbpension
1 x festliches 6-Gang-Menü, 1 x Obstteller
1 x Kaffee und Kuchen, 1 x Flasche Wein

2 Nächte p. P. ab € 235,-

Schwarzwaldtage

Buchbar von Sonntag bis Donnerstag oder Freitag
4 oder 5 Nächte mit 2 oder 3 x Menüwahl aus 3 Gerichten
Montag und Dienstag nur Frühstück

4 Nächte p. P. ab € 318,-

Schwarzwaldwoche

7 Übernachtungen mit Frühstück, 5 x Halbpension,
davon 4 x Menüwahl aus 3 Gerichten und 1 x festliches
6-Gang-Menü, Montag und Dienstag nur Frühstück

p. P. ab € 545,-

Breitenbachstraße 18 · 72178 Waldachtal-Lützenhardt
Nördlicher Schwarzwald
Tel. 0 74 43 / 96 62 - 0 · Fax 0 74 43 / 96 62 60

www.hotel-breitenbacher-hof.de

URLAUB

für die ganze Familie



Ferienwohnung Edith Panorama

Willkommen in Ihrem Urlaub vom Alltag

Buchen Sie eines von rund 30 traumhaften
Ferienhäusern für 2 bis 12 Personen
im Herzen der Mecklenburgischen Seenplatte!



Plauer Seeblick 43 | 17213 Malchow
Tel. 0152 08529030 | urlaub@ferienpark-lenz.de

www.ferienpark-lenz.de

ANZEIGEN | BEILAGEN | ONLINERWerbung

Brüggemann

VERLAGSBÜRO

Spanierstr. 70 | 76879 Essingen

Ihr Medienberater vor Ort

Alexander Brüggemann

& Team

Telefon 06347-972080

Mobil 0170-1862290

info@brueggemann-vb.de

„Wir beraten Sie gerne!“



LINUS WITTICH
Lokal informiert. Druck. Internet. Mobil.

www.meinort.app | www.jobs-regional.de | www.wittich.de

PFLEGE ZU HAUSE 24h

Info: ☎ 06341-51134
 📞 0162 683 16 05
 🌐 sb-seniorenbetreuung.de

JOBS
 IN IHRER REGION

jobs-regional.de
 by LINUS WITTICH

Seniorenservice mit Herz

Ich mach eure Hecken platt und euren Garten picobello

Der Rentner, „Hausmeister Fix“
 25 Jahre im Dienst des Kunden

E-Mail: karlheinz_manger@gmx.net · Tel. 0163/1606918 o. 06323/981130

KINDERBETREUUNG
 in der Verbandsgemeinde Edenkoben gesucht.

Kinderbetreuung für zwei Kinder im Alter von 8 und 3 Jahren ab sofort für langjährige Zusammenarbeit gesucht. Die Betreuung soll zunächst an zwei Nachmittagen die Woche und in den Ferienzeiten ganztägig erfolgen. Ein Führerschein sollte vorhanden sein.

Über ein näheres Kennenlernen würden wir uns sehr freuen: 0151/42138455

Deine Zukunft ist menschlich. **Jetzt bewerben!**

Bildquelle: Felix Kästle

Vitaminkur?

Hier sorgst du für ein gesundes Umfeld.

Du lieferst nicht nur Vitamine. Du sorgst für das Wohlbefinden unserer acht Pallottiner Patres. Gemeinsam wollen wir ihnen ein lebenswertes Alter ermöglichen – in familiären und modernen Einrichtungen. Werde Teil unseres Teams!

Mitarbeitender in der Hauswirtschaft (m/w/d)
 ab sofort · Teilzeit mit 19,5 Std./Woche

- 📍 Haus der Pflege St. Pirmin, Maikammer
- 👤 Carmen Kaul, +49 6321 95821-102
- 🌐 Web-ID 2025-0065 stiftung-liebenau.de/zukunft-pflege
- ➕ Bezahlung nach AVR-Tarif · Fort- und Weiterbildungen · Moderne Arbeitsmittel



Stiftung Liebenau

Diese und weitere Jobs: jobs-regional.de

ABSCHIED NEHMEN
 Trauern ist liebevolles Erinnern.

Das Trauerportal von **LINUS WITTICH**

trauer-regional.de
 by LINUS WITTICH

Bestattungshaus **Drangsal**

EXKLUSIV PARTNER

TREE OF LIFE – DER BAUM DES LEBENS
Eine einzigartige Form der Naturbestattung

Zurück zum Ursprung, wo wir schon immer unsere Energie und Kraft getankt haben. Zurück zu den Wurzeln der Natur. Und dann dem Himmel ein Stück näher.

Wir, als **Exklusiv Partner** von **Tree of Life** in Landau und im Kreis SÜW, stehen Ihnen bei allen Fragen gerne zur Verfügung.

| | | |
|---|--|--|
| Landau Zweibrücker Str. 44 Tel.: 06341 / 93530 | Edenkoben Weinstr. 81 Tel.: 06323 / 94460 | www.drangsal.com info@drangsal.com |
|---|--|--|

Bauen + Wohnen 

Malermmeisterbetrieb Fischer

- Eigener Gerüstbau • Maler- und Verputzarbeiten aller Art
- Wärmedämmverbundsysteme

In Kooperation: Zimmerarbeiten • Dachrinnenarbeiten
 • Dachdecker- und Sprenglerarbeiten (Meisterbetrieb)

10 % Sommerabbatt für das Jahr 2025
 (Bei Auftragsvergabe bis 31.08.2025)

Ihr Ansprechpartner: Nauerz / Fischer, Tel.: 01 79 - 5 32 75 40

Dach und Photovoltaik: Beides braucht Pflege - ANZEIGE -

Die Gebäudehülle ist ständig wechselnden und oft extremen Wetterbedingungen ausgesetzt: hohe Sommertemperaturen, Starkregen, Hagelschauer oder Schneefall im Winter. Diese Einflüsse können die Struktur und Funktion des Daches über die Jahre hinweg stark beeinträchtigen. Gerade für Hausbesitzer ist es essenziell, diese wertvolle Schutzfunktion durch regelmäßige Dachchecks aufrechtzuerhalten. Ein regelmäßiger Dach-Check von Innungsbetrieben des Dachdeckerhandwerks beugt Schäden vor, die oft unbemerkt bleiben und schützt vor kostspieligen Folgeschäden. Gelockerte Ziegel oder Risse reichen aus, damit Wasser in die Bausubstanz eindringen kann. Ein umfassender DachCheck hilft, solche Schäden frühzeitig zu erkennen und zu beheben. Ein gut gewartetes Dach ist auch für Versicherungen relevant: Um den vollen Versicherungsschutz bei der Wohngebäude- oder Haftpflichtversicherung zu erhalten, kann eine regelmäßige Wartung durch einen Fachbetrieb erforderlich sein. Andernfalls droht im Schadensfall eine Kürzung oder sogar der komplette Wegfall des Versicherungsschutzes, was im Ernstfall schwerwiegende finanzielle Folgen haben kann.

spp-o/dachcheck.dachdecker.org

 **Baust du noch** oder **wohnst du schon?** 

360° WEINBLICK

BURRWEILER 750 Jahre

WANN? - 17. & 18. Mai - ab 11:30 Uhr, Küche bis 20:30 Uhr
 WO? - Am Schlessberg in Burrweiler

Am 17. und 18. Mai 2025 laden die Burrweiler Winzer zusammen mit der Gemeinde zum 360° Weinblick Fest auf den Schlessberg ein. Der phänomenale Rundblick von dem historischen Hügel ist prädestiniert zum Verweilen bei tollen Weinen und Speisen. Sei anlässlich der 750-Jahrfeier dabei und genieße mit uns gemeinsam u.a. den limitierten Jubiläumswein. Wir freuen uns auf dich.

DER SCHLOSSBERG
 Vom 13. bis zum Anfang des 16. Jahrhunderts war auf dem Schlessberg die Gelsberg vorzufinden. 1525 wurde diese im Bauernkrieg zerstört. Zurückgeblieben sind wenige Mauerreste auf dem Burghügel, welcher an eine Insel inmitten einer traumhaften Weinlandschaft erinnert.

NICHT VERGESSEN ALLE ZUFÜHRWEISEN

AKSOLAR PHOTOVOLTAIK

BERATUNG • PLANUNG • VERKAUF • MONTAGE

AK Solar GmbH
 Mühlacker 7
 76768 Berg

+49 7277 796 90 50
 c.schwark@ak-solar.de
 www.ak-solar.de

DIE SONNE STELLT KEINE RECHNUNG!

CONTAINERDIENST

WIR ENTSORGEN
 Bauschutt, Erdaushub, Baustellenabfälle

WIR LIEFERN
 Sand, Kies, Schotter, Splitt, Mutterboden

CONTAINER
 Minimulde 3 m³ bis Abrollcontainer 40 m³

SCHNELL ZUVERLÄSSIG PREISWERT

in Edenkoben

gerst BAUSERVICE 06323 / 93800-0

24-Std.-Betreuung zu Hause

Die Alternative zum Pflegeheim

Sie bleiben in Ihrem gewohnten Umfeld und erhalten dort die Unterstützung, die Sie benötigen.

Aura Pflegedienst GmbH
 Aurapflege24.de ☎ 06 21-86 24 74-0

Gomes Bau

Rohbau, Umbau, Renovierung, Badsanierung, Fliesenverlegung, Gartenanlagen, Pflasterarbeiten, Keller-Abdichtung, Malerarbeiten, Heizung-Sanitär.

Wir erledigen auch Ihre kleinen Reparaturarbeiten gerne.

Tel. 0175 3391467 | E-Mail: gomesbau.gronki@gmail.com

Sie sind **Handwerker, Galabauer** oder einfach **handwerklich begabt** und suchen für sich oder Ihren Kunden einen kompetenten Fliesenfachhandel?

Dann sind Sie bei uns genau richtig!

Kontaktieren oder besuchen Sie uns!

- ✓ über 200qm Ausstellung
- ✓ ausgewählte Fliesen direkt zum Mitnehmen
- ✓ direkter Ansprechpartner
- ✓ kompetente Beratung
- ✓ schnelle Lieferung
- ✓ attraktive Preise
- ✓ über 60 Jahre Erfahrung
- ✓ top Qualität

anslinger GmbH & Co. KG
 Tel.: 06326-7172
 Buschweg Nord 1
 67146 Deidesheim

info@anslinger-fliesen.de
 www.anslingerfliesen.de

Heimat neu entdecken

Treffpunkt Deutschland.de

REISE-PORTAL

Mit den kostenlosen Reisemagazinen der Treffpunkt Deutschland Reihe erhalten Sie den perfekten Begleiter für Ihren nächsten Ausflug oder Urlaub.

Spargelzeit

FRISCHER SPARGEL

aus Hanhofen

Sie lieben Spargel? Wir auch!

GARTENCENTER EDESHEIM, Staatsstr. 66
 Di. - Sa. 9.00 - 17.30 Uhr und So. 9.00 - 13.00 Uhr
 Montag Ruhetag

Spargelhof Schmidt • Alte Kirchstraße 32 • 67374 Hanhofen
 Mobil: 01 76 / 72 12 63 01
 spargel-schmidt@posteo.de • www.spargel-schmidt.de

"DEINKAUF" VOR ORT:

IN MAIKAMMER | KIRRWEILER | ST. MARTIN

LBS IMMOBILIEN
Daniel Kern Bezirksleiter Immobilien
 Büro Landau Mobil 0160 7251033 · daniel.kern@lbs-sw.de

5 **Ihr 5 Sterne Makler.**
 Kompetent. Nah. Fair. Persönlich. Servicestark.

Wir geben Ihrer Zukunft ein Zuhause. www.lbs-immosw.de

Im Trauerfall an Ihrer Seite

BEIL
 Bestattungshaus

Die schwere Zeit nach einem Todesfall bewältigen wir gemeinsam. Wir kümmern uns um alle notwendigen Schritte und sorgen für eine liebevolle Gestaltung der Trauerfeier – damit Sie Zeit zum Trauern haben.

- ✔ Traditionelle und alternative Bestattungsformen
- ✔ Kostenlose Beratung zur Bestattungsvorsorge
- ✔ Trauerrednerin aus unserem Haus

Ihre Ansprechpartnerin in St. Martin
 Stefanie vom Weg

Tag- und Nacht-Telefon 06323 / 8038338
 Totenkopfstraße 13 | 67487 St. Martin
 Mehr zu Kosten unter www.bestattungshaus-beil.de

Raiffeisen-Markt
 Win Leben Nähe!

am 11. Mai ist Muttertag

Muttertags Pflanz-Aktion!
 Samstag 10. Mai 2025
 von 8.00 - 12.00 Uhr

Kinder aufgepasst:
Bepflanzt eine Schale für Muttertag
 Ihr bezahlt nur die Blumen -
 wir stellen die Pflanzschale und Erde kostenlos zur Verfügung

Wir freuen uns auf Euch!

AGRARHANDEL
 Raiffeisen PFALZ

Raiffeisen-Agrarhandel Pfalz GmbH | Raiffeisenstr. 6 | 67489 Kirrweiler
 Öffnungszeiten: Mo. – Fr.: 8:00 – 17:00 Uhr | Sa.: 8:00 – 12:00 Uhr

Muttertag

GartenCenter Edesheim
 Staatsstr. 66 67483 Edesheim 06323/987611
www.gartencenter-edesheim.de

Zum Muttertag am 11. Mai ❤️

Muttertag
 8.00-12.30 Uhr
 geöffnet

Frisch gebundene Sträuße, dekorative Arrangements, geschenkverpackte Pflanzen, schöne Accessoires und vieles mehr...

Muttertag-Spezial!

Sa., 11.5. und
 So., 12.5.25
 je eine kleine
Überraschung
 zu Ihrem Einkauf.
 (solange Vorrat reicht)

Unser Angebot zum Muttertag:
 Kl. II weiß/violett 1,5 kg € 12,-
 In der Schäferei 1, 67366 Weingarten, Mobil 01721664473

SPARGELHOF Gleich
 Weingarten/Pfalz
 Qualität ist kein Zufall

Erna Ebenwald

Eine Mutter kann niemand ersetzen,
 darum sollte man sie von Herzen schätzen!

Am 11. Mai ist Muttertag
 (von 9.00 – 12.00 geöffnet)

florathek
 blumen kiefer

Wir liefern eure Muttertagsgrüße.
 Wir bitten um rechtzeitige Vorbestellung.

maikammer
 Tel. 06321 95 28 00
 post@blumen-kiefer.de

DANKE MAMA