Nachrichtenblatt

VERBANDSGEMEINDE
MAIKAMMER

mit den
amtlichen Bekanntmachungen
der Verbandsgemeinde und der Ortsgemeinden
KIRRWEILER • MAIKAMMER • ST. MARTIN

www.vg-maikammer.de

Nr. 35/2023
52. Jahrgang • Freitag, den 1. September 2023

Bereitschaftsdienste / Servicestellen

Verbandsgemeindeverwaltung Maikammer

Immengartenstraße 24, 67487 Maikammer

Dienstgebäude

Immengartenstraße 24, 67487 Maikammer

Tel.: 06321 5899-0, Fax: 06321 5899-99, E-Mail: poststelle@vg-maikammer.de

Servicezeiten:

derzeit nur nach Terminabsprache

Montag 8.30 bis 12.00 Uhr und 14.00 bis 16.00 Uhr

Dienstag 8.30 bis 12.00 Uhr und 14.00 bis 16.00 Uhr

Mittwoch 8.30 bis 12 Uhr

Donnerstag 8.30 bis 12.00 Uhr und 14.00 bis 18.00 Uhr

Freitag 8.30 bis 12.30 Uhr

Termine mit

- Bürgermeisterin Gabriele Flach können Sie im Vorzimmer unter Tel.: 06321 5899-33 vereinbaren.

Jugendbüro der Verbandsgemeinde Maikammer

Karin Beetz in Maikammer, Telefon: 06321 5899-24 oder 015114009274

Jugendtreff Maikammer, Hartmannstr. 88

Montag 16.30 - 18.00 Uhr Nachhilfe 3. bis 6. Klasse

Dienstag 16.30 - 18.00 Uhr Nachhilfe 3. bis 6. Klasse

Mittwoch 16.00 - 18.00 Uhr Mädchengruppe, ab der 4. Klasse

Donnerstag 17.00 - 19.00 Uhr Teenie-Treff, ab 13 Jahren

Donnerstag, ab 19.00 Uhr offener Treff

Schiedsamt der Verbandsgemeinde

Telefon: 06321 5899-11

E-Mail: schiedsamt@vg-maikammer.de

Schneller Defibrillatoren-Einsatz kann Leben retten!

Standorte in der Ortsgemeinde Maikammer

VR-Bank Südpfalz (Frantzplatz 1)

Sparkasse Südpfalz (Marktstraße 2)

Sportplatz Maikammer AED-Defibrillator (Wiesenstraße 13)

Kommunale Kindertagesstätte (Frantzplatz 3)

Katholische Kindertagesstätte (Silvanerweg 23)

Kalmithalle (An der Steinmühle)

Kalmitbad (Wiesenstraße 18)

Bürgerhaus (Marktstraße 8)

Katholische Kirche (Weinstraße Nord 23)

Lebensräume für Jung und Alt Maikammer (An der Steinmühle 12)

Standort in der Ortsgemeinde Kirrweiler

VR-Bank Südpfalz (Hauptstraße 10)

Standorte in der Ortsgemeinde St. Martin

Grundschule St. Martin (Bergstraße 24)

Sparkasse Südpfalz/Haus der Gesundheit (Tanzstraße 6)

Turnhalle St. Martin (Im Dörnel 1)

Feuerwehrgerätehaus (Keltenweg 1)

Text: Verbandsgemeinde Maikammer

Notrufe

Polizei Tel.: 110

Feuerwehr Tel.: 112

Rettungsdienst, Notarztwagen Tel.: 112

Gift-Notruf Rheinland-Pfalz Tel.: 06131 19240

oder Wohngift-Tel.: 0800 7293600 (gebührenfrei)

Polizeiinspektion Edenkoben

Luitpoldstr. 65, 67480 Edenkoben, Tel.: 06323 955-0, Fax: 06323 955-222, Email: piedenkoben@polizei.rlp.de

Wasserwerk und Kanalwerk

Wasserwerk

Der Bereitschaftsdienst des Verbandsgemeindewasserwerkes ist über die Telefonnummer: 0175/5262613 zu erreichen (nur in Notfällen).

Kanalwerk

Der Bereitschaftsdienst der Kläranlage/Kanalwerk ist über die Telefonnummer 0151 11633940 zu erreichen (nur in Notfällen).

Energie- und Stromversorgung

Energieversorgung Pfalzwerke Netz AG Netzteam Edenkoben, Tel.: 06323 941310

Störungen im Stromnetz: Tel.: 0800 7977777

Gasversorgung - Störungsdienst

Pfalzgas, Tel.: 0800 1003448

Bereitschaftsdienst

Ärztlicher Bereitschaftsdienst:

Telefon 116117 (gebührenfrei; ohne Vorwahl)

Zahnärztlicher Notfalldienst

02./03.09.2023

Herr Dr. Claus Brandner, Bahnhofstraße 53, 67454 Haßloch ..... Tel.: 06324/2129

Tierärztlicher Notfalldienst

Der tierärztliche Notfalldienst ist unter der Telefonnummer der niedergelassenen Tierärzte zu erfahren.

Senioren - Gemeindeschwester plus

Marleen Kunstätter Tel.: 06321 855-1722,

Email: marleen.kunstaetter@neustadt.eu

Bereitschaftsdienst Apotheken

Fr. 01.09.2023

Sonnen-Apotheke Lachen-Speyerdorf .Tel.: 06327/5454

Goethestr. 7, 67435 Neustadt

farma-plus Apotheke im Medivicus .....Tel.: 06341/9688055

Paul-von-Denis-Str. 17, 76829 Landau

Sa. 02.09.2023

Kurpfalz-Apotheke .....Tel.: 06321/968503

Kurpfalzstr. 52, 67435 Neustadt

Schwanen-Apotheke .....Tel.: 06341/87001

Rathausplatz 12, 76829 Landau

So. 03.09.2023

Maxburg-Apotheke .....Tel.: 06321/2122

Hambacher Str. 40, 67434 Neustadt

Adler-Apotheke .....Tel.: 06341/86654

Rathausplatz 2, 76829 Landau

Mo. 04.09.2023

Rathaus-Apotheke .....Tel.: 06321/7861

Rathausstr. 8, 67433 Neustadt

Engel-Apotheke .....Tel.: 06341/86661

Marktstr. 90, 76829 Landau

Di. 05.09.2023

Brunnen-Apotheke .....Tel.: 06323/6016

Weinstr. 68, 67480 Edenkoben

Kurpfalz-Apotheke .....Tel.: 06321/968503

Kurpfalzstr. 52, 67435 Neustadt

Beethoven-Apotheke .....Tel.: 06341/4474

Marktstr. 108, 76829 Landau

Mi. 06.09.2023

Sonnen-Apotheke .....Tel.: 06321/35776

Friedrichstr. 25-27, 67433 Neustadt Mi. 08:30 bis Do. 08:30 Uhr

Markt-Apotheke .....Tel.: 06341/88508 Marktstr. 35 76829 Landau

Do. 07.09.2023

Marien-Apotheke .....Tel.: 06321/5061

St. Martinerstr. 1, 67487 Maikammer

Franziskus-Apotheke .....Tel.: 06323/3503

Speyerer Str. 10, 67483 Edesheim

Fr. 08.09.2023

Hirsch-Apotheke .....Tel.: 06321/2600

Schütt 7, 67433 Neustadt

Park-Apotheke .....Tel.: 06341/520090

Westbahnstr. 1, 76829 Landau

Internetseite: www.lak-rlp.de

Nach Wahl der Notdienstnummer und direkter Eingabe der Postleitzahl Ihres aktuellen Standortes über die Telefontastatur, werden drei dienstbereite Apotheken in der Umgebung des Standortes mit vollständiger Adresse und Telefonnummer angesagt und zweimal wiederholt. Wer sich die Information über das Internet besorgen möchte, kann die Daten auf der Internetseite abrufen.

Kofinanziert von der Europäischen Union

HERZLICHE EINLADUNG

zu unseren Infoveranstaltungen zur LEADER-Förderung in der Region „VOM RHEIN ZUM WEIN“

Liebe Bürgerinnen und Bürger

in den Verbandsgemeinden Bellheim, Edenkoben, Lingenfeld, Maikammer, Rülzheim und der Stadt Germersheim,

im November 2023 wählt die LEADER-Region **„Vom Rhein zum Wein“** erste Projekte zur Förderung aus.
Anträge können Bürgerinnen und Bürger, gewerbliche Dienstleister:innen, Vereine und Verbände sowie Kommunen stellen.
Wir wollen die Zeit nach den Sommerferien nutzen, um Sie fit zu machen **für LEADER und die Fördermöglichkeiten im Programm**.

Was kann über **LEADER** gefördert werden, was nicht?

Was sind die grundlegenden **Förderbedingungen**?

Was benötige ich für einen **Förderantrag**?

Wie laufen **Antragstellung** und Bewilligung?

Welche **guten Beispiele** für LEADER-Förderungen gibt es bereits aus anderen **LEADER-Regionen**?

VOM RHEIN ZUM WEIN

Ganz herzlich laden wir Sie ein zu den **Infoveranstaltungen**, um mit Ihnen **diese und weitere Fragen** rund um die **LEADER-Förderung** zu klären.

Mittwoch, **13. SEPTEMBER**, 19.30 Uhr:
VG-Verwaltung Edenkoben,
Poststraße 23

Donnerstag, **14. SEPTEMBER**, 19.30 Uhr:
VG-Verwaltung Maikammer,
Immengartenstraße 24

Mittwoch, **20. SEPTEMBER,** 20 Uhr:
VG-Verwaltung Bellheim,
Schubertstraße 18

Donnerstag, **21. SEPTEMBER,** 19.30 Uhr:
VG-Verwaltung Rülzheim,
Am Deutschordensplatz 1

Dienstag, **26. SEPTEMBER**, 18 Uhr:
Stadtverwaltung Germersheim,
Kolpingplatz 3

Dienstag, **10. OKTOBER**, 19.30 Uhr:
Bereich der VG Lingenfeld
(Ort wird noch bekannt gegeben)

Die Infoabende werden vom Regionalmanagement der LEADER-Region, dem KOBRA-Beratungszentrum Landau, durchgeführt.

WIR FREUEN UNS ÜBER IHR INTERESSE!

www.leader-vrzw.de

Ausstellung vom 29.09.2023 bis 31.03.2024

Christina Hohenwarter

„Das Gefühl von Freiheit."

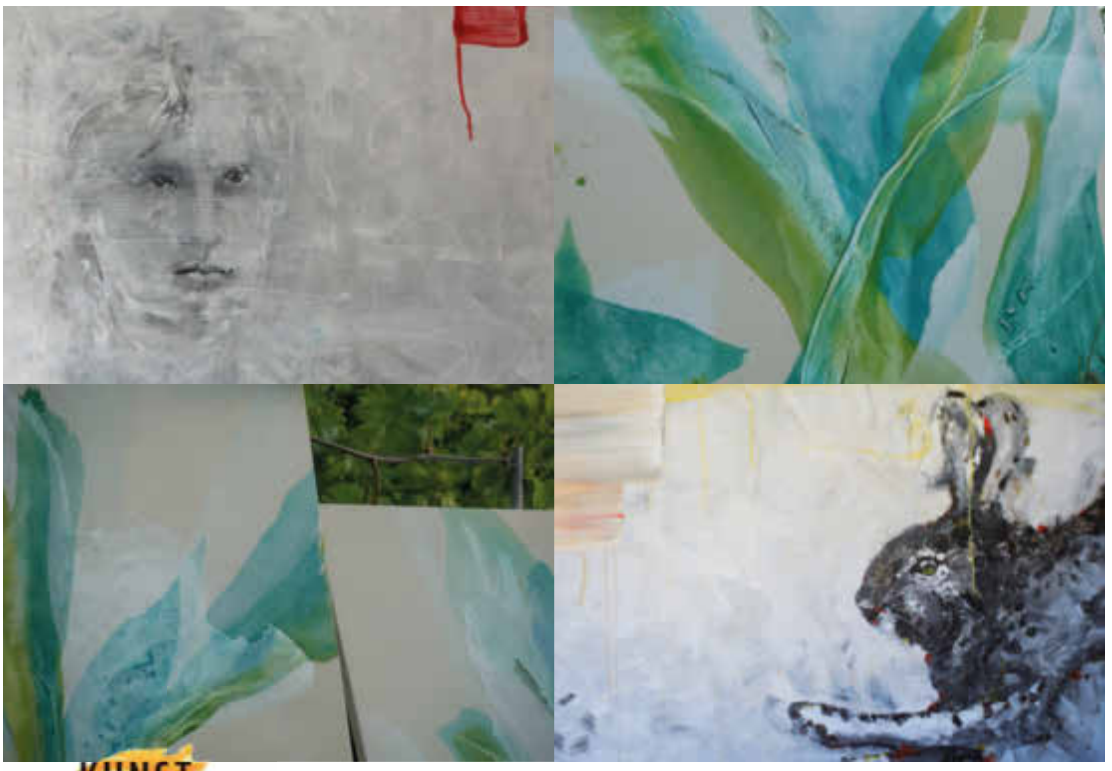

Verbandsgemeinde Maikammer
Immengartenstraße 24
67487 Maikammer

Ausstellung geöffnet zu den Öffnungszeiten des Rathauses

Hans Gareis

„Menschen.Tiere.Lieblingsfarben."

Liebe Bürger
unserer Verbandsgemeinde Maikammer, verehrte Kunstfreunde, liebe Gäste,

es freut mich sehr, Sie zu unserer Vernissage „Kunst im Rathaus" einzuladen.

Dem Projekt liegt die Idee zugrunde, Künstlern auf diese Weise die Möglichkeit zu geben, noch bekannter zu werden und gleichzeitig unser Rathaus zu verschönern.

Die Kunst lehrt uns, zu sehen.
Gerade Bilder schärfen unseren Blick für das Geflecht von „kleinen Dingen", Situationen und Stimmungen, die wir üblicherweise übersehen haben. Sie erweitern und verändern die Wahrnehmung und fordern dadurch den Betrachter zu neuen Denkmustern heraus.

Ich freue mich sehr, dass es uns gelungen ist, zwei Künstler mit ganz unterschiedlichen Stilrichtungen, Techniken, Materialien und Formaten hier zusammenzubringen.

Seien Sie gespannt, die Werke von Christina Hohenwarter und Hans Gareis kennen zu lernen. Lassen Sie sich ein auf das Kommunikationsangebot, das die Kunstwerke an ihre Betrachter machen.

Ich freue mich, Sie am 29. September in unserem Rathaus begrüßen zu dürfen.

Herzlichst
Ihre
Gabriele Flach
(Bürgermeisterin)

Christina Hohenwarter

lebt und arbeitet seit 2019 in ihrem Atelier in Maikammer.

Inspiriert von ihren Reisen in der Natur, schafft sie abstrakte Kunstwerke, die von dem Gefühl von Freiheit erzählen.

Sie malt vorwiegend mit selbstgesammelten Pigmenten aus Gestein und Lehmfarbe.

Mehr Infos unter: **christina-hohenwarter.de**

Hans Gareis

studierte Design und begann seine Karriere in der Werbung, wechselte danach in die Verlagsbranche, verantwortete hier Marken- und Produktinnovationen und realisierte kulturelle Großprojekte mit Künstlern wie André Heller, Udo Lindenberg oder Armin Mueller-Stahl. Gareis ist seit den 1970er Jahren Mitglied im Neustadter Kunstverein. Seine Malerei bezeichnet er selbst als expressiv-figurativ.

Er zog 1996 mit seiner Familie nach Maikammer.

Mehr Infos unter: **hansgareisart.de**

Vernissage

im Rathaus der Verbandsgemeinde Maikammer

Freitag, 29. September 2023, 18:30 Uhr

Begrüßung: **Bürgermeisterin Gabriele Flach**
Musik: **Bernd Gaudera und Heike Hoffmann**

Amtlicher Teil

Verbandsgemeinde Maikammer

Öffnungszeiten der Grünabfallannahmestelle in Kirrweiler

Öffnungszeiten von März bis Oktober:

montags	15.00 bis 18.00 Uhr
mittwochs	16.00 bis 18.00 Uhr
samstags	13.00 bis 17.00 Uhr

Text: Verbandsgemeinde Maikammer

Stellenausschreibung

Die Ortsgemeinde Maikammer sucht ab sofort eine/n engagierte/n

Eventmanager/in (m/w/d)
für den Bereich Events- und Veranstaltungsmanagement
in Teilzeit mit 30 Std./Woche.

Die Stelle ist beim Büro für Tourismus angesiedelt.

Ihre Aufgaben:

- Planung, Konzeption und Durchführung von Kulturveranstaltungen wie Konzerte, Theateraufführungen, Lesungen und Kunstausstellungen.
- Organisation von Events in unterschiedlichen Formaten und Größenordnungen in der Gemeinde, wie zum Beispiel Weinfeste und Gartenmärkte.
- Strategische Weiterentwicklung des Veranstaltungsangebots in enger Zusammenarbeit mit unserem Team.
- Koordination und Betreuung des Ticketverkaufs und der Abrechnungen (Ticket-Regional).
- Vermietung der Veranstaltungs- und Tagungsräume im Bürgerhaus, einschließlich Erstellung von Angeboten, Raum- und Belegungsplänen sowie Miet- und Pachtverträgen über BP-Event.
- Unterstützung der PR- und Öffentlichkeitsarbeit im Event- und Veranstaltungsbereich.
- Gästebetreuung und Beratung im Büro für Tourismus bezüglich des touristischen Angebots vor Ort und in der Region.
- Bearbeitung von touristischen Anfragen, Postversand und Erstellung von Angeboten sowie Zimmervermittlung und Erlebnisangebote mit Hilfe des Informations- und Reservierungssystems Deskline® sowie Regiondo.

Die detaillierte Stellenausschreibung finden Sie unter https://vg-maikammer.de/verbandsgemeinde/stellenangebote/

Bei Fragen zur Stelle steht Ihnen unsere Geschäftsführerin, Frau Maria Bergold, gerne zur Verfügung. Sie erreichen sie per E-Mail unter maria.bergold@maikammer-erlebnisland.de oder telefonisch unter 06321-952766.

Ihre **Online-Bewerbung** richten Sie bitte bis spätestens **08.09.2023** an https://karriere.vg-maikammer.de/

Stellenausschreibung

Einstellung einer/eines Auszubildenden m/w/d

Die **Verbandsgemeindeverwaltung Maikammer** sucht zum 01. August 2024 eine/n Auszubildende/n für den Beruf einer/s

Verwaltungsfachangestellten.

Die Ausbildungsdauer beträgt 3 Jahre.
Voraussetzung für die Einstellung ist ein guter qualifizierter Sekundarabschluss I sowie ein gutes Ausdrucksvermögen in mündlicher und schriftlicher Form.
Interessenten werden gebeten, sich bis spätestens 18.10.2023 online über die Homepage, **https://vg-maikammer.de/verbandsgemeinde/stellenangebote/**
zu bewerben.
Schwerbehinderte werden bei gleicher Eignung bevorzugt.

Nächste Woche ist Schulbeginn

Wir wünschen all unseren kleinen ABC-Schützen einen guten Start ins neue Schuljahr.
Insbesondere die Autofahrer bitten wir um eine rücksichtsvolle Fahrweise.

Text und Bild: Verbandsgemeinde

L 512 - Arbeiten zur Erneuerung der Stützwand und Fahrbahn zwischen Edenkoben und Maikammer stehen in Kürze an; Vorankündigung

Anfang September 2023 starten die Arbeiten zur Erneuerung der Stützwand und Fahrbahn im Bereich des Heiligenbergs zwischen Edenkoben und Maikammer im Verlauf der L 512.
Der genaue Termin zum Start der Baumaßnahme wird nach finaler Abstimmung in einer gesonderten Pressemeldung mitgeteilt.
Für die Arbeiten wird die Fahrbahn der L 512 mit Baubeginn ab dem Klappmeterkreisel bei Maikammer bis ca. 100 m nördlich der Zufahrt zum Schulzentrum in Edenkoben voll gesperrt.
Die Umleitung erfolgt über die im Osten parallel verlaufende L 516 und ist entsprechend ausgeschildert.
Die Baumaßnahme wird insgesamt voraussichtlich bis Mitte November 2023 andauern.
Der Landesbetrieb Mobilität Speyer bittet die Verkehrsteilnehmer und Anlieger um Verständnis für die auftretenden Behinderungen bzw. Einschränkungen während der Baumaßnahme.

Text: Verbandsgemeinde Maikammer

Personalausweise bzw. Reisepässe eingetroffen und im Bürgerbüro abholbereit

Die bis einschl. **Freitag den 4. August 2023** in der **31. Kalenderwoche** bei der **Verbandsgemeindeverwaltung Maikammer beantragten Personalausweise sind eingetroffen.**
Die Produktion der Reisepässe dauert etwas länger. Die Reisepässe, die bis Freitag, den 14. Juli 2023 in der 28. Kalenderwoche beantragt wurden, sind eingetroffen.
Wichtiger Hinweis:
Diese können im Rathaus, im Bürgerbüro (Zimmer 9) ohne Termin abgeholt werden.
Bitte bringen Sie dafür immer Ihre alten Dokumente mit (falls vorhanden), da diese vernichtet oder auf Wunsch entwertet werden müssen.
Für die Beantragung neuer Ausweis- bzw. Passdokumente ist jedoch eine vorherige Terminvereinbarung beim Bürgerbüro zwingend erforderlich.
Kontaktdaten für Terminvereinbarung beim Team des Bürgerbüros:
- Julia Schwaderer
- Claudia Lang
- Lisa Bantele
Tel. 06321-5899-27 oder 06321-5899-28
E-Mail: buergerbuero@vg-maikammer.de
Bitte vereinbaren Sie auch für andere Anliegen beim Einwohnermeldeamt einen Termin – gern über den neuen Online-Terminkalender: www.vg-maikammer.de!

Verbandsgemeindeverwaltung Maikammer
-Fachbereich Bürgerservice-
-Bürgerbüro-

Bekanntmachung

Traubenernte- und Weinerzeugungsmeldung und Meldung der Abgabe, Verwendung und Verwertung 2023

Letzter Abgabetermin: 15. Januar 2024
- **aus eigenen Erzeugnissen –**
Meldepflichtig sind alle Winzer und Traubenerzeuger, sofern sie nicht die gesamte Ernte an eine Winzergenossenschaft oder anerkannte Erzeugergemeinschaft abliefern.
Winzergenossenschaften oder anerkannte Erzeugergemeinschaften müssen eine Traubenerntemeldung für die Erzeugnisse abgeben, die sie als Trauben oder Maische von **vollabliefernden** Mitgliedern übernehmen.
Ausnahme:
Falls alle Teilablieferer einer Erzeugergemeinschaft diese zur Abgabe einer Traubenerntemeldung für den abgelieferten Teil ermächtigt haben, wird der einzelne Teilablieferer von der Meldung der an die Genossenschaft oder Erzeugergemeinschaft abgelieferten Erzeugnisse befreit.
- **aus fremden Erzeugnissen-**
Meldepflichtig sind natürliche oder juristische Personen oder deren Vereinigungen, einschließlich Genossenschaftskellereien, die aus der Ernte des laufenden Wirtschaftsjahres von einem Weinbaubetrieb oder einem anderen Betrieb Weintrauben, Traubenmost, teilweise gegorenen Traubenmost oder Jungwein übernehmen. Diese melden der zuständigen Stelle die Menge des hieraus erzeugten Traubenmostes, teilweise gegorenen Traubenmostes, Jungweines oder Weines sowie die Mengen der unverändert abgegebenen Erzeugnisse.
In diesen Fällen ist auch das Lieferantenverzeichnis auszufüllen und abzugeben.
Die Meldevordrucke sind bei der zuständigen Gemeinde-, Verbandsgemeinde- bzw. Stadtverwaltung sowie bei den weinbaulichen Dienststellen der Landwirtschaftskammer Rheinland-Pfalz und als Download (www.lwk-rlp.de unter Weinbau/Traubenernte- und Weinerzeugungsmeldung) erhältlich.
Wir empfehlen eine Online-Abgabe im Weininformationsportal (wip.lwk-rlp.de). Die Meldungen müssen bis zum **15. Januar 2024** eingegangen sein.
Reichen Sie bitte das Exemplar für den Meldepflichtigen zusammen mit den Durchschriften ein. Es verbleibt nach Bestätigung des Eingangs bei Ihnen und dient als Nachweis für die rechtzeitige Abgabe.
Falls die Meldungen nicht, nicht richtig, nicht vollständig oder nicht rechtzeitig erstattet werden, stellt dies eine Ordnungswidrigkeit im Sinne des Weingesetzes dar. Betriebe, die ihre Meldung nicht termingerecht abgeliefert haben, sind von Teilen der Stützungsmaßnahmen (Investitionsförderung) entsprechend der Verordnung (EU) Nr. 1308/2013 und deren Durchführungsbestimmungen ausgeschlossen bzw. müssen mit Kürzungen bei den Zuschüssen rechnen.
Wir bitten Sie deshalb, die Meldeformulare sehr sorgfältig auszufüllen und den Meldetermin zu beachten. Für Rückfragen stehen Ihnen die Mitarbeiter der Landwirtschaftskammer Rheinland-Pfalz in den zuständigen Dienststellen gerne zur Verfügung.

Landwirtschaftskammer
Rheinland-Pfalz

25 Jahre Jugendtreff

Textübermittlung fürs Amtsblatt

Die Textübermittlung fürs Amtsblatt erfolgt ausschließlich über das Online-Redaktions-System (CMSweb) des Wittich Verlages www.cms.wittich.de
Der Redaktionsschluss ist immer dienstags, **12:00 Uhr**. Zu spät erfasste Artikel können erst in darauf folgenden Ausgabe veröffentlicht werden.
Ist in der laufenden Woche ein Feiertag, so wird der Redaktionsschluss in der Regel um einen Tag vorverlegt.

Ihre Verbandsgemeindeverwaltung Maikammer
Nachrichtenblatt-Redaktion

Freiwillige Feuerwehr

Verbandsgemeinde

Gemeinsame Übung der Feuerwehren der Verbandsgemeinde Maikammer

Am Montagabend, den 21. August, fand die gemeinsame Übung aller drei Einheiten der Verbandsgemeinde an der Grundschule in Kirrweiler statt.

Als Übungsszenario wurde im 1. Obergeschoss ein Brand während des Schulbetriebs angenommen. Es galt mehrere vermisste Personen zu retten und zusätzlich die Schüler & Lehrer aus dem nicht betroffenen Gebäudeteil sicher ins Freie zu geleiten.

Schlauchvornahme & Absprache der Trupps, insbesondere der Trupps unter Atemschutz, die Personenrettung über tragbare Leitern, das Aufbauen der Wasserversorgung und das Abschirmen des angenommen Brandes auf Nachbargebäude, waren nur einige wesentliche Übungsziele.

Unter den Augen der Wehrleitung und einigen Mitgliedern des Verbandsgemeinderates, konnten die Einsatzkräfte bei schweißtreibenden Temperaturen das Einsatzszenario gut abarbeiten.

Im Anschluss an die Übung kamen alle noch zu einem Imbiss und dem kameradschaftlichen Austausch im Gerätehaus Kirrweiler zusammen!

Herzlichen Dank an alle Mitwirkenden, vor allem die Jungendfeuerwehren und Einsatzkräfte aller Einheiten!

Text und Bilder: Feuerwehr VG Maikammer Medienteam

Kirrweiler

Ortsbürgermeister: Rolf Metzger
Sprechstunde: 1. Di. im Monat, 18 Uhr im Edelhof
Telefon: 06321 5079,
E-Mail: ortsbuergermeister@kirrweiler.de
Internet: www.kirrweiler.de

i-punkt Kirrweiler

Tourismus- und Gemeindebüro, Hauptstraße 7, 67489 Kirrweiler, Telefon 06321 5079, Email: i-punkt@kirrweiler.de

Öffnungszeiten:

Mo. - Mi.:	10:00 - 12:00 Uhr
Do.:	15:30 - 17:30 Uhr
Fr.:	10:00 - 12:00 Uhr

Ab 15. August bis 31. Oktober hat der i-Punkt zusätzlich noch freitags von 15:30 - 17:30 Uhr geöffnet.

Text: i-Punkt Kirrweiler

23. Sitzung des Haupt-, Bau- und Finanzausschusses Kirrweiler

Die 23. Sitzung des Haupt-, Bau- und Finanzausschusses Kirrweiler findet **am Mittwoch, dem 06. September 2023, 19:00 Uhr,** im Saal im OG des Edelhofes, Kirchstraße 18, 67489 Kirrweiler statt.

Tagesordnung:
A) Öffentliche Sitzung

1. Einwohnerfragestunde
2. Verschiedene Bauvorhaben
2.1 Änderung von Bauleitplänen wegen Ausweisung der Ausgleichsflächen auf anderen Grundstücken
„Am Holzweg - 1. BA“
„Am Holzweg - 1. BA, 1. Änderung und Erweiterung“
„Schafweide Neuaufstellung“
„Soderweg“ (Satzung nach § 34 Abs. 4 Nr. 3 BauGB)
„Im Schneller II“
Aufstellungsbeschluss zur Änderung
Beratung über den Planentwurf
Beschluss der förmlichen Beteiligung
Beauftragung Planungsbüros
2.2 Bebauungsplan „Freiflächen-Photovoltaikanlage Im obern Ried“
Beratung über den Planvorentwurf
Beschluss des geänderten Geltungsbereichs
Beschluss der frühzeitigen Beteiligung
2.3 Bauantrag Hauptstraße
Umbau Nebengebäude und PV-Anlage auf Hallendach
2.4 Bauantrag Soderweg
Nutzungsänderung Büro, Aufenthalt u. Lager
3. Festsetzung der Hebesätze für das Haushaltsjahr 2024
4. Annahme von Zuwendungen, Beschluss gem. § 94 GemO
5. Verschiedenes/Informationen

B) Nichtöffentliche Sitzung

6. Verschiedene Bauvorhaben
7. Grundstücksangelegenheiten
8. Verschiedenes/Informationen

C) Öffentliche Sitzung

9. Bekanntgabe der Beschlüsse aus nicht öffentlicher Sitzung gem. § 35 I 3 GemO

gez.
Rolf Metzger, Ortsbürgermeister

Hissen der Dorffahne

Liebe Mitbürgerinnen und Mitbürger,
anlässlich der „Kirrweiler Kerwe“ bitte ich Sie, in der Zeit vom **Freitag, 08.09.2023** bis einschließlich **Montag, 11.09.2023** Ihre Häuser und Anwesen mit unserer Dorffahne zu beflaggen.
Zu unserer „Kerwe“ erwarten wir dieses Jahr wieder zahlreiche Gäste. Es ist ein schönes Zeichen der dörflichen Verbundenheit und Freude, wenn wir während dieser Zeit unseren Ort schmücken, z.B. mit dem Anbringen der Fahne. Für die vielen Gäste von außerhalb ist dies aber auch eine Geste der Gastfreundschaft. Wir heißen mit dem Fahnenschmuck unsere Besucher besonders willkommen und zeigen, dass wir auf das Fest gut vorbereitet sind. In diesem Sinne bitte ich alle – soweit dies möglich ist – die Dorffahne während der Festtage zu hissen.
Wer noch keine neue Fahne besitzt, kann diese in unserem Gemeinde- und Tourismusbüro i-Punkt (Hauptstraße 7, Telefon 06321 5079, i-punkt@kirrweiler.de) zum Preis von 43,- Euro erwerben.

Rolf Metzger, Ortsbürgermeister

Öffentliche Bekanntmachung

Aufgrund der §§ 4, 6, 14 und 15 Abs. 1 Landes-Immissionsschutzgesetz (LImSchG) in der geltenden Fassung erlässt die Verbandsgemeindeverwaltung Maikammer als sachlich und örtlich zuständige Behörde folgende

Allgemeinverfügung:

I.

a) Anlässlich der Kirrweilerer Kerwe wird für den Zeitraum
von Freitag, den 08.09.2023 auf Samstag, den 09.09.2023,
von Samstag, den 09.09.2023 auf Sonntag, den 10.09.2023,
der Beginn der Nachtzeit auf 24.00 Uhr
sowie für den Zeitraum
von Sonntag, den 10.09.2023 auf Montag, den 11.09.2023,
von Montag, den 11.09.2023 auf Dienstag, den 12.09.2023
der Beginn der Nachtzeit für und der damit verbundenen Außengastronomie allgemein auf 23.00 Uhr festgelegt (§ 4 Abs. 5 LImSchG).
b) Der Gebrauch von Geräten, die der Erzeugung oder Wiedergabe von Schall oder Schallzeichen dienen (Tongeräte), insbesondere Lautsprecher, Tonwiedergabegeräte, Musikinstrumente und ähnliche Geräte ist bis maximal zum Beginn der Nachtzeit (Ziff. a)) gestattet (§ 6 Abs. 5 LImSchG).

II.

a) Zur Vermeidung schädlicher Umwelteinwirkungen sind die Geräuschemissionen der Verstärkeranlagen so zu begrenzen, dass der Beurteilungspegel vor den Fenstern (im Freien) der nächstgelegenen Wohngebäude 70 dB(A) tags und 55 dB(A) nachts nicht überschreitet. Geräuschspitzen sollen die Werte von 90 dB(A) tags und 65 dB(A) nachts einhalten.
b) Bühne und Beschallungstechnik sind so auszurichten, dass nahestehende Wohnhäuser so wenig wie möglich beschallt werden. Insbesondere ist auf eine Reduzierung der abgestrahlten tiefen Frequenzanteile hinzuwirken (z. B. durch Minimierung einzelner nicht relevanter Terzen).
c) Die einzelnen Beschallungsanlagen sind so einzupegeln, dass der unter Ziff. II a) genannte Immissionsrichtwert eingehalten wird. Bei Überschreitung des zulässigen Beurteilungspegels bzw. Spitzenpegels sind die Pegel der Lautsprecheranlage schnellstmöglich zu senken. Die ermittelten Schalldruckpegel und Beurteilungspegel sind zu dokumentieren.
d) Um sicherzustellen, dass der Immissionsrichtwert eingehalten wird, haben die Betreiber der unter Ziff. I b) genannten Geräte während der Veranstaltung stündliche Messungen vorzunehmen.
e) Betreiber der unter Ziff. I b) genannten Geräte, haben bis spätestens 05.09.2019 einen Ansprechpartner für Anfragen bzw. Beschwerden zu benennen. Die telefonische Erreichbarkeit des Ansprechpartners ist für den gesamten Veranstaltungszeitraum zu gewährleisten.

III.

Diese Allgemeinverfügung wird gemäß § 1 Abs. 1 der Hauptsatzung der Verbandsgemeinde Maikammer im Nachrichtenblatt öffentlich bekanntgemacht und dadurch wirksam. Tag der Bekanntmachung im Sinne des § 41 Abs. 4 Satz 4 VwVfG ist der auf die Bekanntmachung folgende Tag.

Entscheidungsgründe:
Nach § 4 Abs. 1 LImSchG sind von 22.00 Uhr bis 06.00 Uhr Betätigungen verboten, die zu einer Störung der Nachtruhe führen können. Nach § 6 Abs. 1 LImSchG sind Geräte, die der Erzeugung oder Wiedergabe von Schall oder Schallzeichen dienen (Tongeräte), insbesondere Lautsprecher, Tonwiedergabegeräte, Musikinstrumente und ähnliche Geräte, nur in solcher Lautstärke zu nutzen, dass unbeteiligte Personen nicht erheblich belästigt werden oder die natürliche Umwelt nicht beeinträchtigt werden kann. Gemäß § 4 Abs. 5 bzw. § 6 Abs. 5 LImSchG kann die zuständige Behörde bei Vorliegen eines öffentlichen Bedürfnisses oder besonderer örtlicher Verhältnisse u. a. für Volksfeste und ähnliche Veranstaltungen einschließlich der damit verbundenen Außengastronomie allgemeine Ausnahmen von dem Verbot nach § 4 Abs. 1 bzw. § 6 Abs. 1 LImSchG zulassen. Ein öffentliches Bedürfnis liegt in der Regel vor, wenn eine Veranstaltung der Pflege des historischen oder kulturellen Brauchtums dient oder sonst von besonderer kommunaler Bedeutung ist und deshalb das Interesse der Allgemeinheit an der Durchführung der Veranstaltung gegenüber dem Interesse der Nachbarschaft an ungestörter Nachtruhe überwiegt (vgl. Urteil des VG Neustadt a. d. W. vom 09.05.2016, Az.: 4 K 1107/15. NW).
Die Kirrweilerer Weinkerwe findet seit vielen Jahren im historischen Ortskern der Gemeinde Kirrweiler statt und ist fester Bestandteil des Fest- und Kulturprogramms der Ortsgemeinde.. Das kulturelle Leben ist wesentlicher Bestandteil der Ortsgemeinde Kirrweiler.

Ein vielfältiges Kulturprogramm, dass u. a. auch dem Tourismus dienlich ist, sind Beleg hierfür. Es ist daher offensichtlich, dass die Veranstaltung als Teil des örtlichen Kulturprogramms von besonderer kommunaler Bedeutung, aber auch Teil des historischen und kulturellen Brauchtums der Gemeinde ist. Darüber hinaus tragen jedes Jahr Vereine, ehrenamtliche Initiativen sowie die örtliche Weingüter dazu bei, dass die Veranstaltung für die gesamte Bevölkerung als eine ansprechende und gesellige Kulturveranstaltung wahrgenommen wird.
Die Nachtruhe darf dennoch nicht in besonderer Art und Weise gestört werden. Nach Allgemeiner Auffassung sowie nach Auffassung der Bund/Länder-Arbeitsgemeinschaft für Immissionsschutz und der durch diese erstellten Freizeit-Richtlinie ist in derart gesondert gelagerten Fällen eine Verschiebung der Nachtzeit von bis zu zwei Stunden unter Berücksichtigung der o. g. Beurteilungspegel zumutbar. Insbesondere die Ausnahme von § 6 Abs. 1 LImSchG soll nur dann erteilt werden, wenn zeitgleich Auflagen zum Schutz der Allgemeinheit und der Nachbarschaft erlassen werden. Die unter Ziff. II genannten Auflagen dienen der Einhaltung der in der Freizeit-Richtlinie festgesetzten Beurteilungspegel und damit dem Schutz der Allgemeinheit und der Nachbarschaft.
Um einen angemessenen Ausgleich zwischen den Interessen der Veranstalter einerseits und dem Ruhebedürfnis der Anwohner andererseits zu schaffen wurde insbesondere für die Nächte von Sonntag auf Montag bzw. Montag auf Dienstag (und damit reguläre Schul- und Arbeitstage) der Beginn der Nachtzeit nur um eine Stunde hinausgeschoben. Bei den übrigen Tagen mit einer Festlegung der Nachtzeit auf 24:00 Uhr handelt es sich um Nächte, auf die ein Samstag bzw. Sonntag folgt. An diesen Tagen muss eine Vielzahl der Anwohner nicht arbeiten. Ebenso sind diese Tage schulfrei.
Rechtsbehelfsbelehrung:
Gegen diesen Bescheid kann innerhalb eines Monats nach Bekanntgabe Widerspruch bei der Verbandsgemeindeverwaltung Maikammer, Immengartenstr. 24, 67487 Maikammer schriftlich, in elektronischer Form nach § 3 a Abs. 2 des Verwaltungsverfahrensgesetzes oder zur Niederschrift erhoben werden.

Maikammer, den 28.08.2023
Verbandsgemeindeverwaltung
Gabriele Flach
Bürgermeisterin

Müllabfuhr und Wertstoffsack zur Kerwe Kirrweiler 08.09.2023 bis 11.09.2023

Liebe Bürgerinnen, liebe Bürger,
in unserer Ortsgemeinde findet vom 08.09. bis einschließlich 11.09.2023 die Kerwe statt. In dieser Zeit sind die folgenden Straßen für die Durchfahrt gesperrt: Kirchstraße, Neugasse, Strohgasse und Schloßstraße. Diese können auch nicht von der Müllabfuhr angefahren werden. Wir bitten Sie daher ihre Müllbehältnisse/Mülleimer und die Wertstoffsäcke in eine nicht für die Durchfahrt gesperrte Straße zu bringen, wenn diese geleert werden sollen.

Text: i-Punkt Kirrweiler

Kindertheater

Sie suchen noch ein besonderes Geschenk zur Einschulung? Wie wäre es mit Theaterkarten für das Kindertheater?
Anke Scholz gastiert mit dem **Artisjok Theater aus Schweigen-Rechtenbach** am Sonntag, 24. September in Kirrweiler. Die seit 1994 freischaffende professionelle Puppenspielerin, gründete 2008 ihr eigenes Tourneetheater mit Sitz in der Südpfalz. Sie liebt die Vielfalt des Figurentheaters und dessen Möglichkeiten der Darstellung sowie die Verbindung von Kreativität und Handwerk. Sie ist deutschlandweit unterwegs und wurde im Rahmen internationaler Theaterfestivals u.a. nach Belgien, Frankreich, Slowenien, Portugal und in die Niederlande eingeladen.
In Kirrweiler tritt sie mit ihrem Stück **„A – E– I – O – U, Raus bist du!“** auf.
Fünf kurze sprachspielerische Geschichten mit immer neuen Held*innen. In den Hauptrollen: Rhabarberbarbara, die Schneeseekleerehfee, eine Igelfamilie, Ottos Mops und Uhu Ulrich. Doch welche Geschichte wird zuerst erzählt? Entscheidet das Glücksrad? Oder das Publikum? Oder ganz allein der Augenblick? Alles ist möglich! Das Stück beginnt um 15 Uhr, Einlass schon ab 14:30 Uhr im „Edelhof“. Die Eintrittskarten kosten für Kinder € 4,- und Erwachsene € 6,-. Karten gibt es im i-Punkt Kirrweiler.

Text: i-Punkt Kirrweiler

Maikammer

Ortsbürgermeister: Karl Schäfer
Sprechstunde:nach Vereinbarung
Telefon: 06321 5899-33,
E-Mail: karl.schaefer@vg-maikammer.de
Internet: www.maikammer.de

Büro für Tourismus Maikammer

Weinstraße Süd 40, 67487 Maikammer, Tel. 06321 952768
maikammer@maikammer-erlebnisland.de
Öffnungszeiten:

Mo. - Fr.	09:30 - 12:30 Uhr
	14:00 - 17:00 Uhr
Sa.	10:00 - 12:00 Uhr

Text: Büro für Tourismus

Aktuelles für Senioren

Seniorentreff

An der Steinmühle 12

Der Seniorentreff wird bis auf Weiteres alle 14 Tage von 14 bis 17 Uhr geöffnet.
Der nächste Termin ist der 12.09.2023.

Text: Ortsgemeinde

Sankt Martin

Ortsbürgermeister: Timo Glaser
Sprechstunde:1. + 3. Montag im Monat, 18 - 19 Uhr
in der „Alten Kellerei“, Tel.: 06323 9492855 o. 0151 14137412,
E-Mail: timo.glaser@sankt-martin.de,
Internet: www.sankt-martin.de

Tourist-Info St. Martin

Kellereistr. 1, 67487 St. Martin, Tel. 06323 5300
tourismus@sankt-martin.de
Öffnungszeiten:

Mo. - Fr.	09:00 - 12:00 Uhr
Sa.	10:00 - 12:00 Uhr

Text: Tourist-Info St. Martin

32. Sitzung des Gemeinderates St. Martin

Die 32. Sitzung des Gemeinderates St. Martin findet **am Mittwoch, dem 06. September 2023, 19:30 Uhr,** in der Kulturscheune, Kellereistraße 1, 67487 St. Martin statt.
Tagesordnung:
A) Öffentliche Sitzung
1. Einwohnerfragestunde

2. Festsetzung der Hebesätze für das Haushaltsjahr 2024
3. Annahme von Zuwendungen, Beschluss gem. § 94 GemO
4. Finanzzwischenbericht zum 15.07.2023
5. Fertiggarage für ein Lager des Friedhofes
6. Auftragsvergaben:

6.1 - Erweiterung Kindertagesstätte St. Martin: Tischlerarbeiten
6.2 - Erweiterung Kindertagesstätte St. Martin: Malerarbeiten
6.3 - Erweiterung Kindertagesstätte St. Martin: Bodenbelagsarbeiten
6.4 - Elektroarbeiten im Zuge der raumlufttechnische Anlagen in der Kindertagesstätte St. Martin

7. Verschiedenes/Informationen

B) Nichtöffentliche Sitzung

8. Verschiedenes/Informationen

gez.
Timo Glaser, Ortsbürgermeister

Mitteilungen anderer Behörden

Wild- und Wanderpark feiert am 3. September Wildparkfest – Spaß für die ganze Familie

Es wird wild im Wild- und Wanderpark Südliche Weinstraße in Silz, wenn am 3. September wieder Wildparkfest gefeiert wird! Jung und Alt erwartet ein buntes Treiben, das um 10.30 Uhr mit der Feier einer Hubertusmesse beginnt. Zelebrant ist auch in diesem Jahr der ehemalige Pfarrer der Pfarrei Klingenmünster, Monsignore Egon Emmering. Der Gottesdienst wird begleitet von Jagdhornbläsern aus dem Landkreis.
Das Kinderprogramm startet ab circa 12 Uhr. Von einem Hochsitz können die Kinder nach Tierspuren und Tiersilhouetten suchen. Mit einem Brennstempel können die Jungen und Mädchen Baumscheiben nach ihren Vorstellungen gestalten. Auch die Jäger der Kreisgruppe Südliche Weinstraße beteiligen sich und werden ein sogenanntes Schießkino aufbauen; dabei handelt es sich um eine Raumschießanlage, bei der keine konventionellen Schießscheiben verwendet werden, sondern Ziele auf einer Bildwand mit einem Projektor abgebildet werden. Zudem wird es wieder eine Hüpfburg geben. Wer gerne Wildfleisch mag, der ist am Wildverkaufsstand genau richtig. Darüber hinaus wartet auf das Parkpublikum noch etwas ganz Besonderes: Eine Falknerei bringt acht verschiedene Greifvögel mit, darunter Bussard, Milan und Falke. Die Kinder dürfen sich mit den Vögeln auf dem Arm fotografieren lassen. Eine Flugschau findet jeweils um 14 und 16 Uhr statt.
Der Wild- und Wanderpark befindet sich in Trägerschaft des Landkreises Südliche Weinstraße.

Text: Kreisverwaltung SÜW

„Zeitschenker“: Ab sofort buntes Programm für ältere Menschen im Landkreis Südliche Weinstraße

Unter dem Namen „Silberruf“ besteht durch das Netzwerk „Gut leben im Alter“ bereits ein kostenloses telefonisches Gesprächsangebot für ältere Menschen im Landkreis Südliche Weinstraße, erreichbar viermal pro Woche unter der Telefonnummer 0800 5005020. Ergänzend dazu bieten ab sofort ehrenamtliche Engagierte des Netzwerks, die „Zeitschenker“, in unterschiedlichen Orten im Landkreis SÜW verschiedene Möglichkeiten zur persönlichen Begegnung an.
„Das neue Angebot des Netzwerks‚Gut leben im Alter‘ ist eine schöne Gelegenheit, älteren Menschen in unserem Landkreis den Wunsch nach geselligem Beisammensein, gemeinsamen Aktivitäten oder einem aktiven Austausch mit Gleichgesinnten zu ermöglichen“, sagt Erster Kreisbeigeordneter Georg Kern.
Die Anfahrt zu den Veranstaltungsorten erfolgt individuell durch die Teilnehmerinnen und Teilnehmer.
Das sind die kostenfreien Angebote für dieses und das kommende Jahr:

- „Zeit zum Kaffeetrinken, Spielen und Reden“ in Siebeldingen, jeweils montags von 14.30 bis 16.30 Uhr (bis Oktober)
- „Von der Wiese auf den Teller – wild essen, gesund leben“ in Böllenborn am 14. September und 19. Oktober von jeweils 14 bis 17 Uhr
- „Auf die Plätzchen, fertig los!“ – Gemütliches Plätzchen-Backen mit Kaffee und Punsch in Birkweiler am 30. November um 14 Uhr
- „Pfälzer Essen im geselligen Kreis“ in Birkweiler am 29. Februar 2024 um 12.30 Uhr
- Individuelle Besuche zu Hause / Gespräche beim Spazierengehen, jeden zweiten und vierten Dienstag im Monat von 15 bis 17 Uhr

Jede Person, unabhängig des Wohnortes, ist herzlich willkommen. Interessierte werden gebeten, sich zu den Aktivitäten mindestens fünf Tage vor dem genannten Termin anzumelden: telefonisch donnerstags zwischen 8.30 und 18 Uhr unter der Telefonnummer 06341 940653 oder per E-Mail an Melike.Steiner@suedliche-weinstrasse.de. Fragen zum Programm selbst beantwortet Harald Nier, der das Netzwerk als kommunaler Programmträger unterstützt, Telefon 0152 55361026, oder per E-Mail an info@harald-nier-consulting.de
Hintergrund
Das Referat 43 „Demografie“ der Kreisverwaltung Südliche Weinstraße setzt sich für die Belange der Bürgerinnen und Bürger im Landkreis Südliche Weinstraße ein und bietet vielfältige Informationen, Kontakte zu Unterstützungs- und Beratungsmöglichkeiten für ein gutes Leben im Alter. Das Netzwerk „Gut leben im Alter“, geleitet von Ariane Gilles, Mitarbeiterin im Referat „Demografie“, engagiert sich für das Wohlbefinden und die Lebensqualität älterer Menschen im Landkreis. Mit verschiedenen Angeboten und Initiativen fördert das Netzwerk das soziale Miteinander und trägt dazu bei, dass sich Menschen näherkommen und Gemeinschaft erleben können. Der Netzwerkaufbau wird gefördert mit Mitteln der gesetzlichen Krankenkassen nach § 20a SGB V. Weitere Informationen über das Netzwerk „Gut Leben im Alter“ sind unter www.suedliche-weinstrasse.de im Bereich „Senioren und Demografie“ zu finden.
Text: Kreisverwaltung SÜW

Im Auftrag des Eigenbetriebs WertstoffWirtschaft: Entsorgungsfirma Remondis holt Sperrmüll zwei Mal im Jahr kostenfrei ab

Wohin mit dem kaputten Radio, dem ausgedienten Sofa oder dem Stuhl mit nur noch drei Beinen? Sofern nichts mehr damit anzufangen ist: Ab damit in den Sperrmüll! Zwei Mal im Jahr können die Bürgerinnen und Bürger im Landkreis Südliche Weinstraße ihren sperrigen Müll kostenfrei auf Abruf abholen lassen. Der Eigenbetrieb WertstoffWirtschaft (EWW) des Kreises SÜW weist darauf hin, dass die Bürgerinnen und Bürger ihren Abholwunsch direkt bei der Entsorgungsfirma Remondis melden. Das geht über mehrere Wege:

- Wer die WertstoffApp des EWW nutzt, gelangt unter den drei Punkten bei „Mehr“ zum Sperrmüll-Formular. Darin können die notwendigen Angaben eingetragen und direkt versandt werden.
- Zum Online-Formular geht es auch unter https://www.suedliche-weinstrasse.de/de/einrichtungen/eww/sperrmuell_abruf.php
- Die Abholung kann auch telefonisch unter 06323 805280 (montags bis freitags von 8 bis 17 Uhr) bei der Firma Remondis angemeldet werden.

Da die Anzahl der für die Anmeldung geschalteten Telefone begrenzt ist und zu den üblichen Stoßzeiten die Leitungen häufiger besetzt sind, empfiehlt der Eigenbetrieb die Anmeldung per Online-Formular. Remondis nennt nach der Anmeldung den nächstmöglichen Termin zur Abholung im eigenen Wohnort. Eine Anmeldung für Sperrmüll direkt beim Eigenbetrieb WertstoffWirtschaft ist nicht möglich. Bis zu drei Kubikmeter Sperrmüll holt Remondis ab. Bei der Anmeldung ist anzugeben, in welche der folgenden Kategorien der Sperrmüll fällt.

- Holz: Sperrmüll-Holz bedeutet im Wesentlichen Möbelholz. Holz aus dem Außenbereich, zum Beispiel Einzäunungen oder Bauholz sowie Türen und Fenster, gehört nicht dazu. Diese Abfälle können gegen eine Gebühr (der Tonnenpreis liegt bei maximal 115 Euro) bei einem der WertstoffWirtschaftszentren des EWW abgeben werden.
- Metall: In den Sperrmüll dürfen Metallteile aus dem Haushalt. Autoteile, Tanks oder Zäune müssen anderweitig entsorgt werden.
- Elektrogeräte: Abgeholt werden kann alles aus dem Haushalt, was Kabel oder Stecker hat, jedoch keine Speicheröfen oder gewerbliche Großgeräte.
- Rest: Typischer Sperrmüll, der aufgrund der Größe der Einzelstücke nicht in die Restmülltonne passt, wie Matratzen, Polstermöbel oder Teppiche.

Eine weitergehende Beschreibung zu den einzelnen Spermüll-Kategorien gibt es unter https://www.suedliche-weinstrasse.de/de/einrichtungen/eww/abfallarten/7_sperrmuell.php
Übrigens: Geräte, Mobiliar oder Sonstiges, für das andere möglicherweise noch Verwendung haben könnten, können kostenfrei in der Sperrmüll-Börse des EWW unter https://www.sperrmuellboerse-suew.de/ angeboten werden.
Text: Kreisverwaltung SÜW

Kulturveranstaltungen

Kirrweiler. Kann's.

Kirrweiler lädt zur traditionellen Kerwe von Freitag, 08. September bis Montag, 11. September 2023 ein!

Eröffnet wird das Brauchtumsfest, dessen Ursprung auf der Konsekration (Kirchweihe) der Pfarrkirche Kreuzerhöhung anno 1749 beruht, am Freitag, 08. September 2023 um 18:30 Uhr auf dem Festplatz in der Schloßstraße. Ortsbürgermeister **Rolf Metzger** und die Kirrweiler **Weinprinzessin Sina I.** begrüßen alle Gäste und Bürger auf herzlichste, vor dem Weingut Schlössel. Musikalisch umrahmt wird die Eröffnung von den Grundschulkindern aus Kirrweiler und den Mackenbacher Musikanten. Im Anschluss wird der Festwein vom Weingut Schlössel ausgeschenkt.
Auf gesellige Stunden freuen sich die teilnehmenden Ausschankstellen. Im idyllischen Ausschank des Weinguts Schlössel wird jeden Tag Spießbraten, Pfälzer Spezialitäten und mehr geboten. Sonntags gibt es ab 11 Uhr einen Mittagstisch. Am Kerwemontag ab 19.00 Uhr „Musik und Tanz“ im Schlössel.
Die Pfarrgemeinde Kirrweiler bietet am Samstag ab 14:30 Uhr und Sonntag ab 13:00 Uhr im wunderschönen Ambiente des Pfarrhofs eine gemütliche Kaffeestube, mit selbst gebackenen Kuchen und Torten an. Die wunderbare Abendstimmung im Pfarrhof kann man Samstag und Sonntag ab 18:00 Uhr mit Leckerem „Saumache unn Grummbeere“, Pfälzer Weinen und Cocktails genießen. Kerwesamstag, ab 19:00 Uhr Live-Musik mit „ Yesterday`s gone“, im Pfarrhof.
Unsere freiwillige Feuerwehr Kirrweiler bietet Freitag, Samstag und Montag ab 17:00 Uhr in der Kulturscheune leckere Speisen und Getränke an. Sonntags wird ab 11:00 Uhr zum Mittagstisch mit deftigen Gerichten eingeladen. Kerwesonntag, ab 15:00 Uhr spielt „Diedesfelder Volxmusik“ und ab 17 Uhr „Tonband“, die Jugendkapelle von Diedesfeld auf. Der Ausschank der Feuerwehr ist am Montag ab 17.00 Uhr geöffnet, abends ab 20:00 Uhr ist Siegerehrung vom Schätzspiel mit tollen Preisen.
Kleine Köstlichkeiten, Knabbereien und erlesene Weine gibt es im Weingut Anton, „Antons's Herbst“. Der Ausschank lädt die Festbesucher Samstag und Sonntag jeweils ab 13 Uhr ein. Hier kann man mit herrlichem Blick auf die Rebenlandschaft Verweilen und Genießen. Die Kirchengemeinde lädt am Freitag um 18:00 Uhr zum Gottesdienst, am Sonntag um 10:30 Uhr zum Festgottesdienst zur Kirchweih und am Montag um 9:00 Uhr zum Gottesdienst in der Pfarrkirche Kreuzerhöhung ein.
Am Sonntag kommen die Kleinen nicht zu kurz. Auf dem Kirchvorplatz wird es bunt! Ein tolles Kinderprogramm mit Kinderschminken, Spiele- und Bastelstationen wird von der Kirchengemeinde angeboten. Ab 15:00 Uhr das Kinderrockkonzert „Polterweide“, auf dem Vorplatz der Kirche. Verschiedene Schausteller erweitern das Kerweangebot. Entchenangelstand, Ballonwerfen, Karussell, Ballonverkaufsstand, Crepes-Stand und Süßwarenstand sind in der Schloßstraße zu finden. Wir freuen uns auf Ihren Besuch und wünschen allen, gesellige Stunden auf der Kerwe in Kirrweiler!
Text: i-Punkt Kirrweiler

Eröffnung zweite temporäre Ausstellung in 2023 auf dem Kunstpfad Kirrweiler

Verschiedene Arbeiten des **Künstlers Manfred Plathe** sind ab Sonntag, 03. September 2023 als 24/7 Open Air Ausstellung auf dem Kunstpfad Kirrweiler zu sehen. Manfred E. Plathe zeigt seine Arbeiten zum Thema Idylle.
Mit zeitgemäßer Ikonographie in Farben und Formen widmet sich Manfred E. Plathe der Idylle in all ihren Facetten. Inspiriert vom Emigrantenlied von André Heller durchbricht Plathe gängige Klischees von Landschaftsidyllen. Was ist wahre Idylle? Kann sie trügerisch sein? Warum ziehen uns begradigte Bäche und Bäume in ihren Bann? Wann werden vermeintliche Idyllen zum Hotspot für Instagram-Posts? Eine Ausstellung zum Nachdenken. Sich treiben lassen zwischen Sehnsuchtsorten und Massenevents.
„Misstraue der Idylle, denn sie ist ein Mörderstück“, so André Heller. Entlang des Bachlaufs des Kropsbachs können die Kunstwerke betrachtet und diskutiert werden. Die spannenden Lichtverhältnisse aus Sonne, Schatten, dunklem Blattwerk und freien Blickwinkeln hauchen den semitransparenten Kunst-Bannern Leben ein.
Die Open Air Ausstellung wird mit einer Vernissage eröffnet.

Termin Vernissage: Sonntag, 03. September 2023 um 11:00 Uhr
Ort: Kunstpfad Kirrweiler
Startpunkt: Edelhofparkplatz „In den Forstgärten“
Öffnungszeiten Ausstellung: Open-Air 24/7 von So., 03.09 – So., 15.10.2023
Veranstalter: Kunstpfade e.V.
Text: i-Punkt Kirrweiler
Bild: Herbert Pauser

Führung auf dem Kunstpfad Kirrweiler inkl. Open-Air Ausstellung von Manfred Plathe

Im Herbst 2021 wurde der Kunstpfad Kirrweiler eröffnet und jedes Jahr kommen neue Kunstwerke zu den bestehenden Objekten hinzu. Herbert Pauser, einer der Initiatoren des Projekts, führt über den Kunstpfad Kirrweiler und erzählt Geschichten: über die Entstehung, die Umsetzung und die Weiterentwicklung. Über die Künstler:innen, die Arbeitsweisen und Besonderheiten. Bei einem Gläschen Wein sind philosophische Ausflüge in die Kunstwelt nicht ausgeschlossen.

Termin:	Sonntag, 17. September 2023
Uhrzeit:	11:00 Uhr
Treffpunkt:	Freiheitsbrunnen gegenüber vom Rathaus
Veranstalter:	Ortsgemeinde Kirrweiler
Wanderführer:	Herbert Pauser, Kunstpfade e.V.
Infos und Anmeldung:	bis Freitag, 15.09. um 12:00 Uhr im i-Punkt Kirrweiler, Tel.: 06321/5079, i-punkt@kirrweiler.de

Die Führung ist kostenlos. Spenden sind willkommen!
Text: i-Punkt Kirrweiler
Bild: Herbert Pauser

Simon & Garfunkel Tribute trifft auf Klassik: Duo Graceland mit Streichquartett & Band in Maikammer

Ein außergewöhnlicher musikalischer Abend steht bevor, wenn das renommierte Duo Graceland mit ihrem einzigartigen Tribute to Simon & Garfunkel-Konzert am Freitag, den 22. September 2023, im Bürgerhaus Maikammer auftritt. Unterstützt von einem talentierten Streichquartett und einer begleitenden Band verspricht dieses Ereignis ein unvergessliches Musikerlebnis zu werden.
Mit Liedern wie „Sound of Silence“ und „Bridge over Troubled Water“ schufen die legendären US-amerikanischen Künstler Simon & Garfunkel poetische Hymnen, die eine ganze Generation geprägt haben. Das Duo Graceland hat es sich zur Mission gemacht, den musikalischen Geist dieser Ikonen in ihren Interpretationen lebendig zu halten. Respektvoll und einfühlsam nähern sich Thomas Wacker (Paul Simon) und Thorsten Gary (Art Garfunkel) den zeitlosen Kompositionen, wobei sie sowohl die Originalität bewahren als auch eine persönliche Note einbringen.
„Wir wollen keine Kopie sein, nicht visuell, auch nicht stimmlich. Wir bleiben stets nahe am Original, geben den Kompositionen aber auch eine eigene Note“, betonen die Musiker aus Bretten.
Das Highlight dieses Konzertabends ist zweifellos die einzigartige Kombination aus den harmonischen Stimmen von Wacker und Gary, begleitet von klassischen Streichinstrumenten. Die Verschmelzung der charakteristischen Gitarrenklänge von Simon & Garfunkel mit den Nuancen eines Streichquartetts erzeugt eine magische Atmosphäre und verleiht den zeitlosen Hits eine erfrischende Klangdimension. Seit Jahren begeistert das Duo Graceland ein breites Publikum in ganz Europa. Ihre Konzerte variieren von intimer Zweisamkeit bis hin zu beeindruckenden Auftritten mit einem 52-köpfigen Orchester. Die Vielseitigkeit und das musikalische Können von Graceland fesseln Konzertbesucher jeden Alters, und ihre Leidenschaft für die Musik von Simon & Garfunkel ist unübersehbar. Tickets für dieses außergewöhnliche Konzertereignis sind im Vorverkauf für 29,50 € und an der Abendkasse für 31,50 € erhältlich. Der Einlass beginnt um 19:30 Uhr, und das Konzert startet um 20:00 Uhr im Bürgerhaus Maikammer, Marktstraße 8, 67487 Maikammer.
Musikliebhaber und Nostalgiker gleichermaßen sind herzlich eingeladen, diesen Abend voller zeitloser Klänge und hervorragender musikalischer Darbietungen zu genießen. Weitere Informationen und Ticketreservierungen sind auf der Website www.ticket-regional.de/maikammer verfügbar.

Text und Bild: Büro für Tourismus

Nichtamtlicher Teil

AKTUELLES aus der Ortsgemeinde Kirrweiler

Bücherei Kirrweiler

Kath. Öffentliche Bücherei Kirrweiler
Kirchstraße 20 Edelhof 2. OG (mit Aufzug) - Auch in den Ferien geöffnet!
Auch in den Ferien haben wir geöffnet, und zwar freitags von 16.30 – 18.00 h und am 1. Mittwoch im Monat von 18.00 bis 19.00 h!
Am Kerwesonntag werden wir in Kirrweiler keinen eigenen Bücherflohmarkt anbieten, dafür aber unseren Tisch am Kircheingang noch umfangreicher bestücken. Sie können sich dort bedienen. Natürlich wären wir über eine kleine Spende in die bereitstehende Kasse nicht unglücklich. Wenn Sie uns etwas mehr zukommen lassen, dann bitte die Spende in einem Umschlag in die Kasse am Schriftenstand oder besuchen Sie uns doch einfach in den Räumen unserer Bücherei.
Text: Maria Schwartz

Sportverein Herta Kirrweiler

Heimspiele unserer Fußballer

Spieldatum, Uhrzeit
Mannschaftsart, Liga, Heimmannschaft, Gastmannschaft, Spielstätte
01. Sep, 19:30 Uhr
Herren, C-Klasse, SG Kirrweiler/Venningen, ASV Esthal, Kirrweiler Rasenplatz
B-Klasse, TSV Venningen-Fischlingen, FC Viktoria Neupotz, Venningen Rasenplatz
03. Sep, 17:00 Uhr
Frauen, Frauen Verbandsliga, TSV Venningen/SV Herta Kirrweiler, SV Kottweiler-Schwanden, Venningen Rasenplatz
05. Sep, 19:30 Uhr
Herren, Kreispokal, TSV Venningen-Fischlingen, TuS Wollmesheim, Venningen Rasenplatz
06. Sep, 17:30 Uhr
E-Junioren, E-Junioren 1. Kreisklasse, SV Herta Kirrweiler/Venningen SG II, 1. FC 23 Hambach II, Kirrweiler Rasenplatz
Text: Thomas Lisiecki

Knights behalten auch in Winnenden die Oberhand

Am vergangenen Samstag trat man nach einer rund sechswöchigen Sommerpause beim SV Winnenden an. Auf Grund von Sperren, Verletzungen, krankheitsbedingten- und urlaubsbedingten Abwesenheiten bekamen unsere Nachwuchsspieler um Fritz Leßlauer, Paul Hägele, Tim Beneke, sowie Tyler Ilan mehr denn je ihre Spielzeiten und somit trat die wohl jüngste Mannschaft der vergangenen zwei Jahren bei einem Punktspiel der Knights an.
Die Hausherren welche personell ebenfalls dezimiert antreten mussten, fanden zu keinem Zeitpunkt Zugriff auf das Spiel, währenddessen die Knights strukturiert und zum größten Teil ihre Cleverness ausspielen konnten und letztendlich verdient mit 6:16 und drei Punkten nach Hause fuhren.

Es dauerte keine drei Minuten, da zog unsere #25 Jan Brusdeilins den Ball aus knapp 15 Metern nach einem schönen Pass der #97 Fritz Leßlauer durch die Beine der Torhüterin der Winnender und eröffnete das Torspektakel an diesem Abend.
Im weiteren Verlauf tasteten sich beide Teams ohne größere Torchancen ab.
Erst in Minute 13 kamen die Hausherren vor Tor der Knights und trafen doch etwas glücklich zum 1:1 Ausgleich, was gleichzeitig auch der Weckruf der Knights war. Binnen drei Minuten bauten unsere #50 Nico Bastian und 2x unsere #19 Fabian Späth die Führung auf ein 1:4 aus, mit welchem Ergebnis man auch in die erste Drittelpause ging.
Das zweite Drittel startete wie das erste endete. Späth traf nach gerade mal 20 Sekunden durch einen tiefen Pass über das komplette Spielfeld zum 1:5. Fortan war es ein munteres Toreschießen auf beide Seiten.
Die Hintermannschaft der Knights wies zu diesem Zeitpunkt einige Lücken auf, welche erst nach einer kurzen Ansprache und ein paar Änderungen geschlossen werden konnten. Im weiteren Verlauf des zweiten Drittels traf unsere #50 fünf Mal, währenddessen unsere #19 zum 6:11 Pausentreffer einnetzen konnte.
Im dritten Drittel sah man es den Hausherren sichtlich an, dass die Kräfte als auch der Glaube an ein Comeback verloren ging, währenddessen die Knights nochmal aufdrehten und von nun an noch etwas für das Torverhältnis um Platz eins der Tabelle machen wollten. Wieder war es #50 Nico Bastian, welcher in Minute 41 traf. Unsere #25 Jan Brusdeilins konnte sich ebenfalls mit zwei weiteren Treffern, einer davon sehenswert im Fallen, welcher durch die Beine der Torhüterin sprang.
Den Abschluss machte, wie sollte es auch anders sein, unsere #50 mit zwei weiteren Toren zum verdienten 6:16 Auswärtserfolg der Knights.
Mit dem dreier in Winnenden konnten sich die Knights somit wieder an die Tabellenspitze setzen und treten nun am 10.09. auswärts in Bad Friedrichshall zum wohl zum entscheidenden Spiel um die Tabellenspitze der Regionalliga Südwest Nord an.
So spielten die Knights:
Ziegler (Vorlagen 0/ Tore 0), Herdel (0/0), Bastian (9/3), Ilan (0/2), Beneke (0/0), Späth (4/4), Brusdeilins (3/0), Hägele (0/0), Leßlauer (0/1)

Text und Bild: Thomas Lisiecki

AKTUELLES aus der Ortsgemeinde Maikammer

Pfälzerwald-Verein Maikammer

Besuch des Vogesenclubs Niederbronn in Maikammer am Sonntag, den 3. September 2023

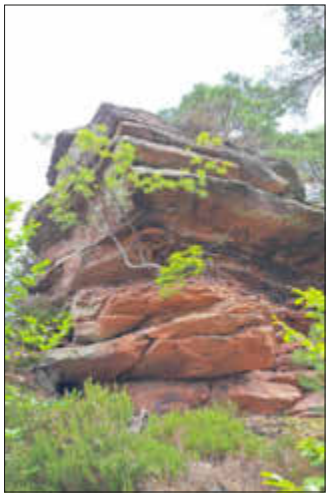

Die PWV-Ortsgruppe Maikammer-Alsterweiler verbindet mittlerweile eine mehr als 70-jährige Partnerschaft mit dem Vogesenclub Niederbronn. Diese Partnerschaft wird durch gegenseitige Besuche in jährlichem Wechsel gepflegt. In diesem Jahr besuchen uns die Niederbronner in Maikammer.
Treffpunkt ist um 10:00 Uhr am Totenkopf.
Nach der Begrüßung unserer Gäste bieten wir zwei Wanderstrecken an, bei denen beide Wandergruppen die ersten 4 km gemeinsam zum Kronfels laufen.
Die lange Wanderung führt uns vom Totenkopf zum Kronfelsen, ab dort folgen wir dem St.-Martiner Quellenwanderweg, vorbei an der Langen-kopfquelle, Katrinebrünnel, 4 Buchen, Kleyenbaum, Herrgottsbrunnen, bis zur Fronbaumhütte. Über Suppenschüssel, und Rotsohlberg geht es zurück zum Totenkopf. Trittsicherheit und gute Kondition sind erforderlich. Wanderführer ist Robert Erasmy - Streckenlänge ca. 14 km, ca. 4:00 h, 410 Höhenmeter
Die kurze Wanderung führt uns ebenfalls zum Kronfelsen. Danach geht es über die Fronbaumhütte und über den Schafkopf zur Suppenschüssel und von hier aus zurück zur Totenkopfhütte.
Wanderführer ist Peter Angel - Streckenlänge ca. 8 km, 2:15 h, 240 Höhenmeter
Nach den Wanderungen treffen wir uns zur gemeinsamen Einkehr an der Totenkopfhütte.
Wir freuen uns auf viele Wanderfreund:innen aller Altersstufen!
Anmeldung unter Angabe der gewünschten Wanderstrecke
bei Familie Erasmy 06321 – 952769
oder wandern@pwv-maikammer.de
Text und Bild: Peter Angel

Pfälzerwald-Verein Maikammer-Alsterweiler e.V.

Seniorennachmittag

Auch in diesem Jahr veranstaltet der PWV Maikammer wieder einen Nachmittag für seine Mitglieder über 70 Jahre.
Er findet statt am **Freitag, den 08. September 2023** in der Totenkopfhütte. Es wird wieder ein Bus von Maikammer (14:00 Frantzplatz) und Alsterweiler (14:10 Alsterweiler Kapelle) zur Hütte fahren (Rückfahrt 18:30). Um besser planen zu können, bitten wird um Anmeldung bis Montag, den 04. September 2023. Entweder telefonisch (06321 95 23 03) oder per Email an „Vorstand@pwv-Maikammer.de". Bitte geben Sie auch an, ob Sie mit dem Bus oder mit einem Privatauto fahren.
Wir freuen uns auf zahlreiche Teilnahme unserer Mitglieder.
Text: Robert Straßner

Einladung zur Frauenwanderung „Vun Naischdadd nooch Mäkam"

am Samstag, 16. September 2023 um 14.00 Uhr

Wir laden alle Frauen des PWV Maikammer-Alsterweiler e. V. zu unserer nächsten Wanderung am Samstag, 16. September um 14 Uhr, „Vun Naischdadd nooch Mäkam" ein. Gäste sind willkommen. Treffpunkt ist die Bushaltestelle Franzplatz in Maikammer um 13:55 Uhr (Abfahrt: 14:03 Uhr, Linie 500). Ausstieg erfolgt an der Haltestelle Neustadt, Kiesstraße. Von dort beginnt die 9 km lange Wanderung über das Hambacher Schloss nach Maikammer. Der Wegmarkierung roter Balken folgend erklimmen wir Abschnitte des Pfälzer Weinsteigs, welche mit schönen Aussichten belohnt werden. Breite und schmale Wanderwege entlang des Pälzer Keschdewegs lassen auf eine Ausbeute hoffen. Mit dem Etappenziel Hambacher Schloss ist der höchste Punkt erreicht, bevor es dann zunächst auf Wald- und anschließend auf Feldwegen zurück nach Maikammer (Kreuzung Kredenburgstraße, Hohlweg) geht. Eine Einkehr ist vorgesehen. Über eine zahlreiche Teilnahme freuen wir uns! Eine Anmeldung ist nicht notwendig.

Termin:	16.09.2023, 13:55 Uhr
Treffpunkt:	Bushaltestelle Franzplatz, Maikammer
Strecke:	ca. 9 km, 190 Höhenmeter
Wanderführerin:	Tanja Sifflet

Text: Tanja Sifflet
Foto: Cordula Boll

Turn- und Sportverein 1920 Maikammer

Das neue Maikammer Trikots ist da

Das neue TuS Trikot haben wir unserer schönen Ortsgemeinde Maikammer gewidmet. Mit dem Gemeindewappen im Nacken und Maikammer auf der Brust sollen hoffentlich mehr Punkte erspielt werden.
Bestellungen sind bei Igor Keller (0174-2123938 - igorkeller@tus-maikammer.de) aufzugeben. Preis mit Komplettflock wie auf den Bildern: Erwachsene (Größe XS – 3XL) 75,- Euro und Kinder (Größe 116-174) 65,- Euro. Gegen einen Aufpreis von 5,- Euro kann auch der Name mit aufgedruckt werden.
Sichert euch ein Stück Maikammer und supportet damit auch unseren TuS.

Text und Bilder: TuS Mediateam

FCN zu Gast auf dem Betzenberg

Samstagabend Topspiel der 2. Liga. Unser FCK empfängt zur Primetime um 20:30 Uhr den 1. FC Nürnberg zum Traditionsduell auf dem höchsten Fußball Berg Deutschlands. Nach zwei Siegen in Folge könnten die roten Teufel eine kleine Serie starten. Das TuS Sportheim öffnet wie immer zu allen FCK-Spielen seine Pforten und freut sich auf euren Besuch!
Text: TuS Mediateam

Turn- und Sportverein 1920 Maikammer - Abteilung Fußball

Zwei Niederlagen in der englischen Woche für den TuS

Zwei bittere Neiderlagen musste unser TuS in der englischen Woche einstecken. Im Pokal beim FC Hambach stand trotz überlegen geführter Partie eine 1:3 Niederlage auf der Anzeigetafel. In der entscheidenden Phase der Partie, standen sich unsere Jungs selbst im Wege und kassierten drei rote Karten. In Unterzahl war es dann schwierig, dem Spiel noch den Stempel aufzudrücken. Den Ehrentreffer markierte Stefan Dieser (31.).
Drei Tage später folgte dann das Auswärtsspiel beim ASV Waldsee. Hier stand es zum Schlusspfiff ebenfalls 1:3. In einer kampfbetonten Partie auf tiefem Geläuf, war unsere Elf einfach nicht clever genug und verlor deshalb verdient. Den zwischenzeitlichen Ausgleich für unseren TuS markierte Dominik Müller (39.).
Nun heißt es sich kurz schütteln und nach vier Auswärtsspielen in Folge, auf das 1. Heimspiel in der Saison zu freuen. Hier ist am kommenden Sonntag der FV Heiligenstein zu Gast in Maikammer.

Text und Bild: TuS Mediateam

TuS empfängt den FV Heiligenstein

Zum 1. Heimspielpflichtspiel in der Saison 23/24 empfängt unser TuS den FV Heiligenstein. Der FVH ist gut in die Saison gestartet und hat in seinen zwei Spielen bisher vier Punkte eingefahren. Unser Team wartet immer noch auf den ersten Dreier und ist im ersten Heimspiel umso motivierter die Punkte in Maikammer zu behalten. Beim Heimspieldebüt wird auch das neue „Maikammer Trikot" vom TuS präsentiert.
Seit gespannt und schaut vorbei. Anstoß ist um 15:00 Uhr an der Wiesenstraße.

Text und Bild: TuS Mediateam

CDU Maikammer

Text: CDU Maikammer

Tablet/Smartphone-Treff für Senioren in der Steinmühle

Kennen Sie das? Sie haben sich ein Tablet oder ein Handy gekauft oder Ihre Angehörigen haben es Ihnen geschenkt, um sich auf die neuen Medien einzustellen. Der Enkel hat es eingestellt und Sie benutzen es hauptsächlich zum Telefonieren, aber wenn etwas anders ist, müssen sie warten, bis der Enkel Zeit hat. Außerdem kann man viel mehr mit diesem Gerät machen und sich den Alltag erleichtern.
Aus diesem Grund bieten eine Seniorin und ein Senior Hilfe an. Sie können am **Dienstag, 5. September 2023 um 16 Uhr** in die Begegnungstätte Steinmühle kommen-bitte mit eigenen Gerät. Wir helfen Ihnen, ihr Gerät besser zu bedienen, beantworten Fragen und zeigen neue Strategien in einer angemessenen Geschwindigkeit.
Falls Sie Rückfragen haben, melden Sie sich unter **06321-4993770** oder **lebensraum.maikammer@stiftung-liebenau.de**; Quartiersarbeit.
Eine Anmeldung ist nicht erforderlich.
Wir freuen uns auf Ihr Kommen.
An der Steinmühle 12, 67487 Maikammer
Text: Jutta Herrmann

Helferfest

des Ausschanks Kredenburg

bei der Brunnenkerwe 2023

Familienkreis obere Friedhofstraße

Einladung zum Helferfest und zur Spendenverteilung

Wann: Samstag, 16. September 2023 um 18:00 Uhr

Wo: Im Hof der Kredenburg

Der Familienkreis freut sich auf alle Helferinnen und Helfer einschließlich „Anhang".

Stoßen wir gemeinsam auf die gelungene Brunnenkerwe 2023 an und verbringen ein paar gemütliche Stunden. Für das leibliche Wohl wird gesorgt.

Bitte meldet euch bis spätestens 8. September 2023 bei Marion Buchenberger an. Entweder telefonisch unter 0176 34699601 oder per Mail an butschis@arcor.de. Für die bessere Planung gebt bitte auch an, wenn jemand vegetarisches Essen haben möchte.

AKTUELLES aus der Ortsgemeinde Sankt Martin

ClubClub St. Martin

Letzte Fragen, Antworten und Infos zum Schorlefest
Aufgrund zahlreicher Anfragen, hier die wichtigsten Fragen zum Schorlefest:
Gibt es überhaupt dieses Jahr das Schorlefest? Ja, auch dieses Jahr findet das Schorlefest in gewohnter Weise statt.
Wann startet das Schorlefest? Das Schorlefest beginnt um 10:30 Uhr. Ab 11 Uhr spielt die Musik auf. Man kann aber auch jederzeit und noch später zum Schorlefest kommen und darf sogar das Schorlefest jederzeit verlassen.
Wie lange geht das Schorlefest? Das Schorlefest endet spätestens um 20 Uhr. Danach findet auch kein Ausschank mehr statt.
Gibt es wieder günstigen/gespendeten Wein? Zahlreiche Winzer haben Wein gespendet. Hierfür an dieser Stelle schonmal herzlichen Dank! St. Martin hat eben auch wahrscheinlich die besten Winzer der Welt. Mit dem gespendeten Wein können wir einen Schorle für nur 1,50 € anbieten. Der Preis entspricht natürlich gänzlich nicht der Qualität. Die Qualität der Weine ist hervorragend. Nirgends bekommt man daher für solch einen günstigen Preis einen so guten Schorle.
Was passiert, wenn der gespendete Wein ausgeht? Ist der gespendete Wein leer, müssen wir den Wein von örtlichen Winzern zu marktüblichen Preisen hinzukaufen. Dann wird der Schorle für 4,50 € ausgegeben. Um den vergünstigten Schorlepreis sicher zu erhalten, lohnt sich also ein frühes Kommen.
Sind die Pfandpreise noch stabil? Seit 2005 haben wir stabile Pfandpreise. Aufgrund exorbitanten Glaspreisen und um Glasklau zu verhindern, liegt unser Pfand erstmals bei 3 €. Wir sind selbst über den erstmalig gestiegenen Pfandpreis tief betrübt.
Kostet das Fest Eintritt? Nein. Trotz der zahlreichen Attraktionen ist der Eintritt kostenlos.
Welche Bands/Kapellen spielen wann? Von 11-13 Uhr spielt die KAB Blaskapelle St. Martin. Von 14-17 Uhr spielt die Band „acoustic&amazing". Um 13:30 Uhr wird das Schorlefest außerdem von lokalen Hoheiten eröffnet.
Gibt es wieder ein Weißwurstfrühstück und Bier? Ja, von 10:30-12 Uhr servieren wir ein Weißwurstfrühstück. Dazu gibt es auch (ebenfalls bis 12 Uhr) köstliches Bier.
Was gibt es außer Schorle noch? Gibt es auch Getränke für Kinder? Neben Schorle gibt es auch Sprudel, Cola, Apfelsaft, Cola-Weiß/Weißherbst, Olympi (Orangenlimonade) und Iso-Schorle.
Was gibt es zu essen? Auf der Speisekarte finden sich Brezel, Schinkenhörnchen, Pommes, Bratwurst, Spießbraten und Veggiewurst.
Gibt es auch einen Kaffee- und Kuchenverkauf? Nein. Kaffee und Kuchen (sowie Torten) können aber nebenan im CaFee Zauber (Parkcafé) konsumiert werden.
An wen geht die diesjährige Spende? Die Spende geht dieses Jahr an die örtliche KiTa in St. Martin.
Was wird Kindern geboten? Für Kinder (und Junggebliebene) gibt es Kindertatoos und eine Hüpfburg. Aus Tierschutzgründen verzichten wir bewusst auf Ponyreiten.
Findet das Schorlefest bei jedem Wetter statt? Ja.
Freut sich der Club Club, wenn ich komme? Der Club Club freut sich über jeden Besucher und jede Besucherin und heißt alle willkommen.

Text und Bild: Patrick Christmann

Pfälzerwald-Verein St. Martin

Pfälzerwaldverein Ortsgruppe St. Martin - Seniorenwanderung zur Kropsburg
Liebe Wanderfreunde,
am 06.09. wollen wir gemeinsam zur Kropsburg wandern. Wir treffen uns am Parkplatz Wappenschmiede in St. Martin.
Die Wanderung geht über Hollerbrunnen, Frauenbrunnen und Ludwigsbrunnen zur Kropsburg.

In der Kropsbrugschänke ist unsere Einkehr geplant. Im Anschluss geht es den kurzen Weg zurück zum Ausgangspunkt.
Die Teilnahme erfolgt auf eigene Verantwortung. Gäste sind wie immer herzlich willkommen.

Treffpunkt:	Parkplatz Wappenschmiede
Zeit:	13.00 Uhr
Einkehr:	ca. 14.30 Uhr
Wegstrecke:	ca. 3,5 km
Wanderführerin:	Renate Fischer

Text: Brigitte Faramia

Monatswanderung am Sonntag, dem 10. September 2023

Liebe Wanderfreunde,
unsere Wanderung geht dieses Mal über den Höllenberg Höhenweg bei Spirkelbach. Wir treffen uns um 10:00 Uhr am Parkplatz beim Friedhof (Feuerwehr) in St. Martin. Nach der Bildung von Fahrgemeinschaften geht es über die Autobahn bis Landau Nord - auf der Bundesstraße 10 bis hinter Annweiler - über Sarnstall auf der Wasgaustraße bis nach Spirkelbach.
Beim Friedhof gibt es einen Wanderparkplatz. Der Weg ist durch die Markierung „Höllenberg Höhenweg“ gut zu finden. Er führt in nordöstlicher Richtung am Hang entlang und am Sportplatz vorbei. Dann über den kleinen Ferkelstein und den großen Ferkelstein auf den Kammrücken hinauf. In südöstlicher, dann südlicher Richtung geht der Weg auf dem Kamm entlang bis zum Klingelkopf (450 m). Jetzt bergab Richtung Lug und oberhalb von Lug nach Westen zum Friedrichsfels und in der Nähe des Höllenfelsen nach Norden bis Spirkelbach zurück. Der Weg führt über Waldwege und Wanderpfade.
Auf diesem Weg gibt es leider keine Möglichkeit einzukehren. Wir schlagen deshalb vor, dass jeder ausreichend Verpflegung und Getränke mitnimmt. Wenn nach der Wanderung eingekehrt werden soll, gibt es Gaststätten in Annweiler.

Spirkelbacher Höllenberg-Tour

Start: Parkplatz beim Friedhof, St. Martin, 10.00 Uhr
Wanderstrecke: 9,5 km.
Höhenmeter: 324 m.
Gäste sind wie immer herzlich willkommen.
Jeder ist für seine Sicherheit verantwortlich.
Wanderführer: Klaus Hammer.
Text und Bild: Brigitte Faramia/ Klaus Hammer

KUNSTPFADE e. V.

To see beyond

To see beyond

Das Kunstwerk von Tim Norris ist fertig. Sehr sensibel und mit hohem Perfektionsgrad in der Ausführung hat der Künstler sich keinem Termindruck unterworfen. Am Sonntagabend kam dann die Nachricht: „Ich bin fertig und zufrieden.“ Da die Rückreise nach London bereits für Dienstag geplant war, versammelten sich alle Helfer*innen, die am Montagabend Zeit hatten, zu einer spontanen „Farewell-Party“ und ließen die Korken knallen. Welch schönes Kunstwerk! Dies durfte Tim Norris in den letzten Tagen sowohl von vorbeikommenden Touristen als auch von den Bewohnern der Gemeinde oft hören. „To See Beyond“ - „Darüber hinausschauen“ lautet der Name des Kunstwerks und er wird seinem Namen gerecht. Herzlichen Dank an den Künstler, die Helfer*innen und Unterstützer*innen.

Text und Bilder: Herbert Pauser

Verzehlcafé in St. Martin am 15.09.2023

DIE BÜCHEREI in Sankt Martin

An jedem 3. Freitag im Monat öffnet unser Verzehlcafé

Einheimische und gerne auch neu Zugezogene können sich hier für ein paar Stunden treffen und bei Kaffee, Tee und Kuchen über die aktuellen Geschehnisse austauschen oder einfach miteinander plaudern („verzehle“ – wie man bei uns in der Pfalz sagt).
Ort: Die Bücherei in St. Martin, Am Pfarrgarten 10
Nächster Termin: Freitag 15.09.2023 von **15:30 – 17:00 Uhr**
Weitere Informationen: www.buecherei-stmartin.de/verzehlcafe
Text: Stefanie vom Weg

Interlaced in diversity | Vernissage

„INTERLACED IN DIVERSITY“ ist der Titel der Ausstellung der deutsch-englischen Künstlerinnengruppe Quinary. Die Vernissage findet im ATELIER | rothpauser am Freitag, den 15. September, um 19:00 Uhr statt.
Quinary ist eine Gruppe von Künstlerinnen, die Textilien als primäres Medium in ihren Werken verwenden. Die Gründungsmitglieder lernten sich während ihres Studiums „Embroidered Textiles“ an der Middlesex University in London kennen und gründeten nach ihrem Abschluss 2012 die Gruppe Quinary, die gemeinsam in England und Deutschland Textilkunst ausstellt. Die präsentierten Arbeiten thematisieren Vielfalt und Gemeinschaft, unsere westeuropäische Geschichte, kulturelle Unterschiede und Gemeinsamkeiten, Reisen, die Diversität der Völker Westeuropas und gemeinsame Traditionen. Und nichts passt besser zur textilen Kunst als Harfe und Gesang von Matthis Löw aus Saarbrücken.
Die Teilnehmeranzahl ist wie gewohnt begrenzt. Wir bitten daher um Anmeldung auf www.vernissage.kunstpfade.de.
Wir freuen uns auf ein Wiedersehen.

Text und Bild: Herbert Pauser

Misstraue der Idylle

Am Sonntag, den 3. September, um 11:00 Uhr eröffnen wir die Open-Air-Ausstellung von Manfred E. Plathe auf dem Kunstpfad in Kirrweiler entlang des Kropsbachs. Der Start erfolgt, wie immer, am Parkplatz hinter dem Edelhof. Für das Navigationsgerät bitte „In den Forstgärten“ eingeben. Die Ausstellung trägt den Titel „MISSTRAUE DER IDYLLE“. Mit zeitgemäßer Ikonographie in Farben und Formen widmet sich Manfred E. Plathe der Idylle in all ihren Facetten. Inspiriert vom Emigrantenlied von André Heller durchbricht Plathe gängige Klischees von Landschaftsidyllen.
Was ist wahre Idylle? Kann sie trügerisch sein? Warum ziehen uns begradigte Bäche und Bäume in ihren Bann? Wann werden vermeintliche Idyllen zum Hotspot für Instagram-Posts? Eine Ausstellung zum Nachdenken – sich treiben lassen zwischen Sehnsuchtsorten und Massenevents.
„Misstraue der Idylle, denn sie ist ein Mörderstück“, so André Heller. Für eine bessere Planung bitten wir um Anmeldung auf www.anmeldung.kunstpfade.de.

Text: Herbert Pauser

Bitte beachten Sie bei Texteinreichungen
Hervorhebungen wie unterstreichen, kursiv oder Großbuchstaben können bei Texten nicht übernommen werden.

TuS 1893 St. Martin

Die Kindergruppen des TuS St. Martin laden ein:

3. Second-Hand-Basar

Samstag, 23.09.2023, 10.30 Uhr – 12.30 Uhr
Turnhalle St. Martin (Im Dörnel / Ecke Jahnstr.)
(Einlass für Schwangere mit Mutterpass und HelferInnen ab 10 Uhr)

Verkauft werden

Gut erhaltene Kleidung (Herbst/Winter) und sonstige Ausstattung rund ums Kind sowie Schwangerschafts- und Stillkleidung

Kaffee und Kuchen (auch zum Mitnehmen!)

Anmeldung Verkaufsstand:	tus-sanktmartin@gmx.de
Anmeldeschluss:	13. September 2023
Preis je Verkaufsstand:	EUR 10.- / für TuS-Mitglieder EUR 8.-

Kirchliche Nachrichten

farrei Maria, Mutter der Kirche

Abkürzungen: AD = Altdorf; BÖ = Böbingen; DGH = Dorfgemeinschaftshaus; FB = Freisbach; FM = Freimersheim; GF = Großfischlingen; GO = Gommersheim; KF = Kleinfischlingen; KW = Kirrweiler; MK = Maikammer; VE = Venningen; LS = Livestream

Gottesdienstordnung in der Kirchengemeinde Maikammer
Für Infos steht Ihnen unser Pfarrbüro gerne zur Verfügung: 0 63 21 / 95 27 81; pfarramt.maikammer@bistum-speyer.de; Mo - Fr 9-12.
Aktuelles finden Sie auch immer auf der Homepage der Pfarrei (www.pfarrei-maikammer.de) und auf Aushängen.

02.09., Samstag
18.00 Vorabendgottesdienst (GF) (Pfr. Macziol)
18.30 Wortgottesfeier mit Kommunionausteilung (KW) (A. Sell)

03.09., Sonntag
09.00 Eucharistiefeier (BÖ) (Pfr. Macziol)
10.30 Festgottesdienst zur Kirchweihe (VE) (Pfr. Babelotzky)
10.30 Eucharistiefeier (MK, auch LS) Pfr. Macziol

05.09., Dienstag
10.00 Schulanfangsgottesdienst (KW)
18.00 Eucharistiefeier (GF)

06.09., Mittwoch
15.30 Rosenkranzgebet im Haus St. Pirmin (MK)

07.09., Donnerstag
18.30 Eucharistiefeier (MK)

08.09., Freitag
18.00 Festamt (KW)

09.09., Samstag
18.00 Vorabendgottesdienst (BÖ)
18.00 Vorabendgottesdienst (VE Pfr. Nirmaier)

10.09., Sonntag
09.00 Eucharistiefeier (GF) (Pfr. Nirmaier)
10.30 Festgottesdienst (KW) (Pfr. Babelotzky)
10.30 Eucharistiefeier (MK, auch LS) (Pfr. Nirmaier)
17.00 Gelöbniswallfahrt (MK) Treffpunkt Parkplatz Maria-Schutz-Kapelle)

Sprechstunde zu Vollmacht, Betreuungs- und Patientenverfügung
Wer handelt für mich, wenn ich aufgrund einer Erkrankung oder eines Unfalles dazu selbst nicht mehr in der Lage bin? Wie kann ich vorsorgen, dass mein Wille auch in dieser Situation noch umgesetzt wird?
Der Betreuungsverein für den Landkreis Südliche Weinstr. (SKFM = Sozialdienst kath. Frauen und Männer) bietet jeden Monat eine Sprechstunde in Maikammer an. Der nächste Termin ist am:
Donnerstag, 07.09., 16 - 18 Uhr in den Räumen der Pfarrbücherei Maikammer. Bei der Sprechstunde erhalten Sie Informationen zu Vorsorgevollmacht, Patientenverfügung und Betreuungsver-

fügung. Ihnen wird aufgezeigt, was Sie bei der Erstellung dieser Dokumente beachten müssen, was sie damit regeln können und wann welche Verfügung greift.
Interessenten melden sich bitte im Pfarrbüro (Tel: 06321/ 952781) an. Sie können zwischen folgenden Zeiten wählen: 16:00, 16:30, 17:00 oder 17:30 Uhr.
Wir hoffen, als Kirchengemeinde in Zusammenarbeit mit dem SKFM ein gutes und hilfreiches Angebot machen zu können.
Text: Claudia Bauer

Kerwe im Pfarrhof in Kirrweiler

Zum Gelingen unserer Kaffeestube sind wir wieder auf Ihre Kuchenspenden angewiesen.
Diese können am Kerwe-Wochenende samstags ab 9 Uhr und sonntags ab 10:00 Uhr im Nebengebäude des Pfarrhauses abgegeben werden.
Wer uns beim Auf- und Abbau und auch während der Öffnungszeiten unterstützen möchte, kann sich gerne bei Tanja Simon: Tel. 8788804 oder tanja.m.simon@gmail.com melden. Wir sind um jede helfende Hand dankbar!
Text und Bild: Tanja Simon

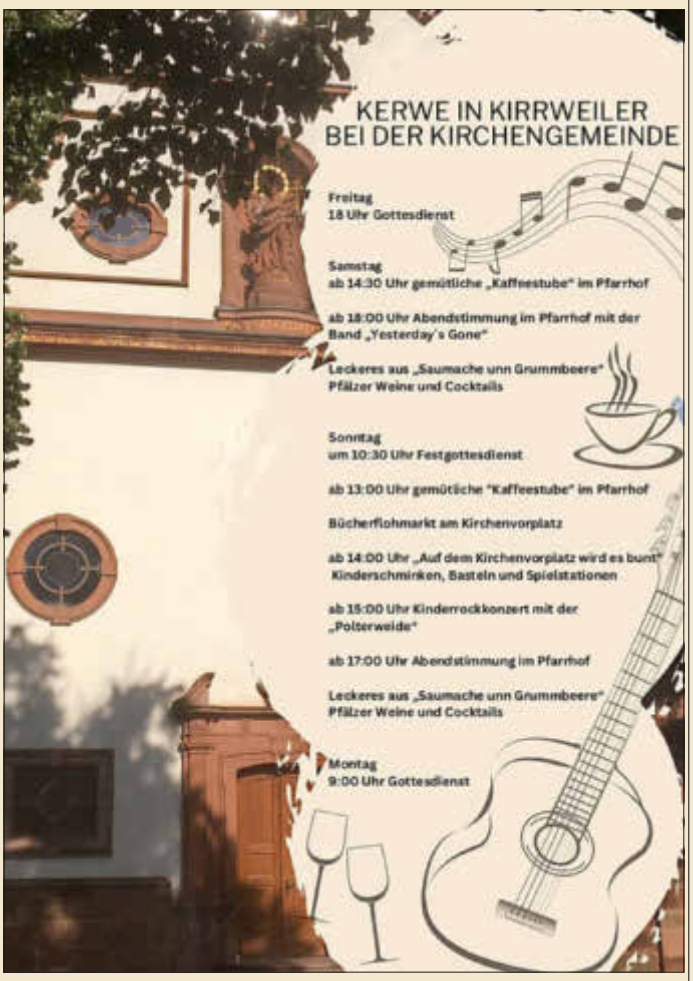

Kath. Pfarrgemeinde Maikammer

Kinderchor der Pfarrei Maikammer startet wieder mit den Singstunden

Am 08.09.2023 startet der Kinderchor wieder mit den wöchentlichen Singstunden.
Immer am Freitag von 14:45 – 15:30 Uhr treffen sich die Chormitglieder zur Probe im Schulhaus Venningen, Mühlstraße 10.
Herzliche Einladung an alle Kinder und Jugendliche
Ansprechpartnerin für den Chor:
Astrid Schlosser (06323 4450) Astrid.Schlosser@t-online.de
Text: Astrid Schlosser

Kath. Pfarrgemeinde St. Martin

Kreuzwegandacht am 10.09.2023

Traditionsgemäß alle 2 Jahre begehen wir als Kirchengemeinde St. Martin den Kreuzweg bis hoch zum Ottilienberg am Sonntag, 10.09.2023 um 15 Uhr. Wir beginnen am Ludwig Schreieck Denkmal am Eingang zum Kreuzweg. Wir beten die 14 Stationen. Am Wetterkreuz gibt es für alle einen kleinen Umtrunk. Die Andacht findet nur bei gutem Wetter statt. Der Gemeindeausschuss St. Martin freut sich über Ihr Kommen!
Text: Annette Seeber-Wadlinger

Kath. Kirchengemeinden - Sonstige

Kath. Gottesdienste in St. Martin und Edenkoben

01. September		
Hl. Messe:	18.30 Uhr	St. Martin (anschl. Aussetzung u. euchar. Anbetung)
02. September		
Beichtgelegenheit:	17.45 Uhr	St. Martin
Vorabendmesse:	18.30 Uhr	St. Martin
03. September		
Hl. Messe:	10.30 Uhr	Edenkoben
04. September		
Schulanfangsgottesdienst:	9.00 Uhr	Edenkoben (zum Schuljahrbeginn der 5. Klassen der Realschule plus in der prot. Kirche),
	10.00 Uhr	St. Martin; Ökumenisches Taizé-Gebet
	20.00 Uhr	Edenkoben (im Laurentiusturm der prot. Kirche)
05. September		
Schulanfangsgottesdienst:	9.00 Uhr	Edenkoben (der 1. Klassen Grundschule)
06. September		
Schulanfangsgottesdienst:	11.30 Uhr	Edenkoben (der 5. Klassen Gymnasium in der prot. Kirche)
Hl. Messe:	18.30 Uhr	Edenkoben
07. September		
Hl. Messe:	18.30 Uhr	Edenkoben
08. September		
Hl. Messe:	18.30 Uhr	St. Martin

Trauernde Eltern
Am Mittwoch, 06. September von 19.00 – 20.30 Uhr findet wieder ein Treffen für Trauernde Eltern im Kath. Pfarrheim in Edenkoben, Luitpoldstraße 11 statt. Väter und Mütter, die ein Kind verloren haben, sind zu diesem Treffen eingeladen. Miteinander in Kontakt zu kommen, sich auszutauschen, miteinander einen Weg durch die Trauerzeit zu finden, kann tröstlich und hilfreich sein. Die Treffen werden geleitet von der Gemeindereferentin Andrea Knecht, Klinikseelsorgerin und Trauerbegleiterin und Uta Becker.
Sie sind für alle offen und kostenfrei. Bitte melden Sie sich vorab an. Rückfragen, Anmeldung und Informationen bei Andrea Knecht, Tel: 06341/176009.
Text: Martina Christmann

Prot. Kirchengemeinde Maikammer

Evangelischer Gottesdienst, Maikammer

Sonntag, 03.09.2023
10.30 Uhr Gottesdienst mit Taufen in der Kath. Kirche in Kirrweiler

Impressum

Verlag und Druck:
LINUS WITTICH Medien KG
54343 Föhren, Europaallee 2 (Industriegebiet),
Telefon 06502/9147-0 oder-240
Herausgeber und verantwortlich für den amtlichen Teil:
Bürgermeisterin Gabriele Flach, Immengartenstraße 24,
67487 Maikammer
Verlagsleitung:
Martina Drolshagen, LINUS WITTICH Medien KG
Verantwortlich für den nichtamtlichen Teil:
Martina Drolshagen, unter der Anschrift des Verlages
Verantwortlich für den Anzeigenteil:
Timo Raymann, unter der Anschrift des Verlages
Anzeigenannahme: Ullmer & Brüggemann OHG, Norbert Ullmer, Alexander Brüggemann, Spanierstr. 70, 76879 Essingen, Telefon: 06347/972080, Fax: 06347/9720810, Mobil 0170/1862290, E-Mail: info@u-b-werbung.de
Für Anzeigenveröffentlichungen und Fremdbeilagen gelten unsere allgemeinen Geschäftsbedingungen und unsere zur Zeit gültigen Anzeigenpreisliste.
Für Anzeigenveröffentlichungen und Fremdbeilagen gelten unsere Allgemeinen Geschäftsbedingungen und die zur Zeit gültige Anzeigenpreisliste. Für Textveröffentlichungen gelten unsere Allgemeinen Geschäftsbedingungen. Namentlich gekennzeichnete Artikel geben nicht unbedingt die Meinung der Redaktion wieder.
Erscheinungsweise: nach Bedarf

- Zustellung durch LINUS WITTICH Medien KG, Europaallee 2, 54343 Föhren, Telefon: 06502 9147-0
  Bei Nichtlieferung ohne Verschulden des Verlags oder infolge höherer Gewalt, Unruhen, Störung des Arbeitsfriedens, bestehen keine Ansprüche gegen den Verlag.
- Bezugsmöglichkeiten und Bedingungen:
  Erscheint kostenlos im Verbandsgemeindebereich für sämtliche Haushalte. Weitere Einzelexemplare sind zum Preis von 0,50 Euro beim Verlag erhältlich.
- Zentrale: Tel. 06502 9147-0,
  E-Mail: service@wittich-foehren.de

Praxis Dr. med. D. Schneeganß

Allgemeinmedizin · Sportmedizin · Naturheilverfahren
Tanzstraße 6, St. Martin, Tel.: 06323/989835

Herbstferien 18.09. - 03.10.2023

Diese und weitere Jobs: **jobs-regional.de**

Rund ums Haus ...

Unterstützung im Garten und
in den Außenbereichen
ab sofort gesucht
Maikammer | 3-4 h/Woche

Tel.: 0160/7446206

Arztfamilie sucht zuverlässige
HAUSHALTSHILFE
für ca. 4-6 Std./Wo bei freier Zeiteinteilung.
Mobil: 01 77 - 2 98 23 66

Die Kindertagesstätte Druslachpiraten sucht zum nächstmöglichen Zeitpunkt in Teilzeit ein

pädagogische Fachkraft /
staatlich geprüfter Erzieher (m/w/d)

Eingruppierung: **bis in S 8a TVöD SuE**
Beschäftigungsdauer: **befristet 2 Jahre/**
Option auf Übernahme
Bewerbungsfrist: **27.09.2023**

Nähere Informationen sowie den Zugang zu unserem Bewerberportal entnehmen Sie bitte der Stellenausschreibung auf der Homepage der Verbandsgemeinde Lingenfeld unter:
Karriere/Stellenausschreibungen

Das Einreichen Ihrer Unterlagen ist ausschließlich über unser Bewerberportal möglich.

90 JAHRE PASSION

FREY

KÜCHEN. SCHREINEREI. TREPPEN. BÖDEN. TÜREN.

FESTWOCHENENDE

Sa. 09. & So. 10.09.23

NEUE AUSSTELLUNG: GROSSES OPENING

GROSSES FESTZELT

HORSTRING 17 • KANDEL

GENUSSMARKT • LIVEMUSIK

FAMILIENTAG • KINDERANIMATION

EDESHEIMER JAHRMARKT

1. Sept. bis 4. Sept. 2023

Freitag, 1. September, 18.30 Uhr am Rathaus

Eröffnung mit den Kuckucksmusikanten
und der Edesheimer Weinprinzessin Louisa I.

Anstich des Festweines.
Die ersten 100 Schoppen
sind frei !

Louisa I.
Edesheimer Weinprinzessin
2021-2024

Im Trauerfall an Ihrer Seite

BEIL Bestattungshaus

Die schwere Zeit nach einem Todesfall bewältigen wir gemeinsam. Wir kümmern uns um alle notwendigen Schritte und sorgen für eine liebevolle Gestaltung der Trauerfeier – damit Sie Zeit zum Trauern haben.

- Traditionelle und alternative Bestattungsformen
- Kostenlose Beratung zur Bestattungsvorsorge
- Trauerrednerin aus unserem Haus

Ihre Ansprechpartnerin in St. Martin
Stefanie vom Weg

Tag- und Nacht-Telefon 06323 / 8038338
Totenkopfstraße 13 | 67487 St. Martin
Mehr zu Kosten unter www.bestattungshaus-beil.de

Sammler sucht
Antiquitäten, Pelze, Münzen, Uhren und Musikinstrumente, Silber und altes Spielzeug. Zahle sehr gut und bar.
Telefon: 0 63 72 / 6 24 34 49 oder: 0 15 77 / 3 18 42 75

Maler- und Dachdeckerarbeiten
• Eigener Gerüstbau • Zimmerarbeiten
• Dachrinnenarbeiten • Maler- u. Verputzarbeiten aller Art
10 % Spätsommerrabatt für das Jahr 2023
(Bei Auftragsvergabe bis 30.09.2023)
Ihr Ansprechpartner: Herr Nauerz, **Tel.: 0179 5327540**

Wir kaufen Wohnmobile + Wohnwagen
03944-36160 | www.wm-aw.de
Wohnmobilcenter Am Wasserturm

Die Sonne stellt keine Rechnung!
AKSOLAR PHOTOVOLTAIK
Beratung - Planung - Verkauf - Montage
Photovoltaik – Stromspeicher – Notstrom – Wallbox
Inh. Alex Kühlper
76768 Berg - Mühläcker 7
Tel. 0176 / 477 099 77 - AK-Solar@gmx.de

WOHNEN IN IHRER REGION
wohnen-regional

Jobs in Ihrer Region: **jobs-regional.de**

Roth AUF WERTEN GEBAUT.
BAUMEISTER HAUS

- ✔ 100% individuell gebaut
- ✔ regionales Familienunternehmen
- ✔ massiv & schlüsselfertig gebaut
- ✔ Festpreis- und Bauzeitgarantie

KfW Klimafreundlicher Neubau - förderfähig

Roth Bau GmbH
Sondernheimer Str. 6
76726 Germersheim
Tel.: 07274 1007
@roth.bau
www.roth-baumeisterhaus.de

ROTH-BAUMEISTERHAUS.DE

+++ Jetzt Erstberatung vereinbaren oder Infopaket bestellen +++

Finden Sie bei **wohnen-regional** Ihr neues Zuhause!

RheinlandPfalz VERMESSUNGS- UND KATASTERVERWALTUNG

Vermessungs- und Katasterverwaltung Rheinland-Pfalz
DEINE KOORDINATEN FÜR 2024

Auszubildende gesucht!
Geomatikerin / Geomatiker (m/w/d)

Kombiniert studieren – mit Gehalt!
Bachelorstudiengang „Geoinformatik und Vermessung"
kombiniert mit der Laufbahnausbildung für das 3. Einstiegsamt im vermessungs- und geoinformationstechnischen Dienst, Laufbahn Naturwissenschaft und Technik

2. oder 3. Einstiegsamt!
Anwärterinnen / Anwärter in den Vorbereitungsdienst (m/w/d)
für den Zugang zum 2. oder 3. Einstiegsamt im vermessungs- und geoinformationstechnischen Dienst, Laufbahn Naturwissenschaft und Technik

Weitere Informationen und Bewerbungsfristen:
www.lvermgeo.rlp.de > Karriere & Ausbildung > Wir bilden aus

LÖSCH

Von Freunden empfohlen!

Kostenlose Parkplätze direkt vor dem Reisebüro!

WIR SIND UMGEZOGEN!

REISEBÜRO

meinreisespezialist

BUSREISEN

Gruppen- u. Vereinsfahrten von 8 - 80 Plätzen!

13.09. – 17.09.2023	Fachwerkromantik und Naturerlebnis im Harz HP 640,00 €	
01.10. – 07.10.2023	Herbstsonne und Bergpanorama in Südtirol HP 790,00 €	

Unsere Tagesfahrten

Mi., 13.09.	BUGA in Mannheim inkl. Eintritt	60,00 €
Mi., 27.09.	Mittelalterliches Dinkelsbühl	49,00 €
Mi., 11.10.	Ludwigsburg Blühendes Barock	28,00 €
Sa., 28.10.	Lahr Chrysanthema	30,00 €
Sa., 04.11.	Freiburg inkl. Abendessen in der Pfalz	55,00 €
Mi., 15.11.	Musical TINA TURNER Tickets PK 2 u. Mittagessen ADLER-Neckartenzlingen	135,00 €

Reisebüro — Bustouristik Lösch | Waldstraße 8 | 76879 Bornheim
Tel. 06348-9836908 | Fax 06348-9836909
info@loesch-reisen.de | www.loesch-reisen.de

MES GmbH

Heizen & Kühlen
mit Luft-Luft-Wärmepumpen

MITSUBISHI HEAVY INDUSTRIES

Meinhardt-Energie-Systeme
Klimatechnik.Elektrotechnik.Photovoltaik
Beratung > Planung > Ausführung

info@MES-Klimatechnik.de
MES-Klimatechnik.de

Kauzengasse 3
67365 Schwegenheim
Tel.: +49 6344 9690741

www.wittich.de

Farbanzeigen fallen auf!

Jetzt online buchen
und gestalten:
anzeigen.wittich.de

edesheim

EDESHEIMER JAHRMARKT
1. bis 4. September 2023

VIEL VERGNÜGEN AUF DEM JAHRMARKT

FLEISCHMANN
AGRAR SERVICE

ERFAHREN.
ZUVERLÄSSIG.
INDIVIDUELL.

67483 Edesheim · Jahnstraße 8
Fon 0 63 23 / 57 11 · Fax 0 63 23 / 98 03 59 · www.as-fleischmann.de
Folgen Sie uns auf Facebook & Instagram

LINUS WITTICH
Lokal informiert. Druck. Internet. Mobil.

Wir wünschen allen
viel Vergnügen in Edesheim

Ihre Ansprechpartner:
Norbert Ullmer
Mobil: 0170 1842290
Alexander Brüggemann
Mobil: 0170 1862290
E-Mail: info@u-b-werbung.de

Anzeigenwerbung | Beilagenverteilung | Drucksachen