Nachrichtenblatt
VERBANDSGEMEINDE MAIKAMMER
mit den amtlichen Bekanntmachungen der Verbandsgemeinde und der Ortsgemeinden
KIRRWEILER • MAIKAMMER • ST. MARTIN

# Zweiter Nachhaltigkeitsstammtisch am 23.02.2023

Die Verbandsgemeinde Maikammer mit ihren drei Ortsgemeinden ist eine von 8 Modellkommunen, die im 2-jährigen Projekt „Pfälzerwald: SDG-Modellregion für ein nachhaltiges Rheinland-Pfalz“ eine lokale **Nachhaltigkeitsstrategie** mit konkretem Aktionsplan ausgearbeitet hat. Orientiert an Bedarfen und Potentialen wurden 6 kommunale Handlungsfelder zusammen mit Bürger*Innen entwickelt, die zur Erreichung der 17 globalen Nachhaltigkeitsziele der Agenda 2030 der Vereinten Nationen beitragen sollen. Um die Ziele zu erreichen, müssen alle mitmachen: Die Regierungen, aber auch die Zivilgesellschaft, die Privatwirtschaft und die Wissenschaft. Jede und jeder Einzelne und jede Kommune ist gefordert, den eigenen Beitrag zu leisten.

Die **6 Handlungsfelder** in der Verbandsgemeinde Maikammer sind:

- Lebensqualität und sozialer Wohnraum
- Stärkung der Ökosysteme
- Klimaschutz und Anpassung an den Klimawandel
- Globale Verantwortung und nachhaltiger Konsum
- Nachhaltiger Tourismus
- Bewusstseinsbildung und Kommunikation.

Weitere Informationen unter: https://vg-maikammer.de/buergerservice/nachhaltigkeit/

Im **Newsletter** der Verbandsgemeinde Maikammer (zu abonnieren unter https://vg-maikammer.de/newsletter) gibt es immer auch einen kleinen **Nachhaltigkeitstipp.**

Darüber hinaus bieten wir einmal im Quartal einen Nachhaltigkeitsstammtisch an, an dem über aktuelle Themen informiert wird und sich interessierte Bürger*innen austauschen können.

Der zweite Nachhaltigkeitsstammtisch zum Thema

**Biodiversität im Weinbau und in der Flur**

**Referent(en): Vertreter der Südpfalz-Biotope**

wird am **23.02.2023 um 18 Uhr** stattfinden. Treffpunkt ist im Rathaus der Verbandsgemeinde Maikammer.

Aus organisatorischen Gründen bitten wir um Anmeldung zu dieser Veranstaltung bis spätestens zum 17.02.2023 an Franziska Klüpfel (Telefon: 06321/58 99 33 oder franziska.kluepfel@vg-maikammer.de).

*Text: Verbandsgemeinde Maikammer*

www.vg-maikammer.de

# Bereitschaftsdienste / Servicestellen

## Verbandsgemeindeverwaltung Maikammer

### Immengartenstraße 24, 67487 Maikammer

**Dienstgebäude**
Immengartenstraße 24, 67487 Maikammer
Tel.: 06321 5899-0, Fax: 06321 5899-99,
E-Mail: poststelle@vg-maikammer.de
**Servicezeiten:**
**derzeit nur nach Terminabsprache**
Montag 8.30 bis 12.00 Uhr und 14.00 bis 16.00 Uhr
Dienstag 8.30 bis 12.00 Uhr und 14.00 bis 16.00 Uhr
Mittwoch 8.30 bis 12 Uhr
Donnerstag 8.30 bis 12.00 Uhr und 14.00 bis 18.00 Uhr
Freitag 8.30 bis 12.30 Uhr
**Termine mit**
- Bürgermeisterin Gabriele Flach können Sie im Vorzimmer unter Tel.: 06321 5899-33 vereinbaren.

### Jugendbüro der Verbandsgemeinde Maikammer

Karin Beetz in Maikammer, Telefon: 06321 5899-24 oder 015114009274
**Jugendtreff Maikammer, Hartmannstraße 88**
Kindergruppe ab 8 Jahren, montags von 15.30 - 18.00 Uhr
Teenie-Treff ab 13 Jahren, mittwochs von 16.00 - 19.00 Uhr
Mädchengruppe ab 12 Jahren, mittwochs von 17.00 - 20.00 Uhr, nach Absprache
Offener Treff ab 16 Jahren, donnerstags ab 17.00

### Schiedsamt der Verbandsgemeinde

Telefon: 06321 5899-11
E-Mail: schiedsamt@vg-maikammer.de

### Schneller Defibrillatoren-Einsatz kann Leben retten!

**Standorte in der Ortsgemeine Maikammer**
VR-Bank Südpfalz ( Frantzplatz 1)
Sparkasse Südpfalz (Marktstraße 2)
Sportplatz Maikammer AED-Defibrillator (Wiesenstraße 13)
Kommunale Kindertagesstätte (Frantzplatz 3)
Katholische Kindertagesstätte (Silvanerweg 23)
Kalmithalle (An der Steinmühle)
Kalmitbad (Wiesenstraße 18)
Bürgerhaus (Marktstraße 8)
Katholische Kirche (Weinstraße Nord 23)

### Notrufe

Polizei Tel.: 110
Feuerwehr Tel.: 112
Rettungsdienst, Notarztwagen Tel.: 112
Gift-Notruf Rheinland-Pfalz Tel.: 06131 19240
oder Wohngift-Tel.: 0800 7293600 (gebührenfrei)

### Polizeiinspektion Edenkoben

Luitpoldstr. 65, 67480 Edenkoben, Tel.: 06323 955-0, Fax: 06323 955-222, Email: piedenkoben@polizei.rlp.de

### Wasserwerk und Kanalwerk

**Wasserwerk**

Der Bereitschaftsdienst des Verbandsgemeindewasserwerkes ist über die Telefonnummer: 0175/5262613 zu erreichen (nur in Notfällen).

**Kanalwerk**

Der Bereitschaftsdienst der Kläranlage/ Kanalwerk ist über die Telefonnummer 0151 11633940 zu erreichen (nur in Notfällen).

### Energie- und Stromversorgung

Energieversorgung Pfalzwerke Netz AG Netzteam Edenkoben, Tel.: 06323 941310

Störungen im Stromnetz: Tel.: 0800 7977777

**Gasversorgung - Störungsdienst**

Pfalzgas, Tel.: 0800 1003448

## Bereitschaftsdienst

### Ärztlicher Bereitschaftsdienst:

**Telefon 116117 (gebührenfrei; ohne Vorwahl)**

### Zahnärztlicher Notfalldienst

**11./12.02.23**

Herr Dr. Christian Bertram, Hans-Böckler-Str. 25, Medi Zentrum 67454 Haßloch ...Tel.: 06324/971 615

### Tierärztlicher Notfalldienst

Der tierärztliche Notfalldienst ist unter der Telefonnummer der niedergelassenen Tierärzte zu erfahren.

### Schneller Defibrillatoren - Einsatz kann Leben retten!

**Standorte in der Ortsgemeine Maikammer**

VR-Bank Südpfalz ( Frantzplatz 1)

Sparkasse Südpfalz (Marktstraße 2)

Sportplatz Maikammer AED-Defibrillator (Wiesenstraße 13)

Kommunale Kindertagesstätte (Frantzplatz 3)

Katholische Kindertagesstätte (Silvanerweg 23)

Kalmithalle (An der Steinmühle)

Kalmitbad (Wiesenstraße 18)

Bürgerhaus (Marktstraße 8)

Katholische Kirche (Weinstraße Nord 23)

Text: Verbandsgemeinde Maikammer

### Bereitschaftsdienst Apotheken

**Fr. 10.02.2023**
Bavaria-Apotheke .....Tel.: 06321/13355
Robert-Stolz-Str. 33, 67433 Neustadt
**Sa. 11.02.2023**
Sonnen-Apotheke .....Tel.: 06321/35776
Friedrichstr. 25-27, 67433 Neustadt
Ring-Apotheke .....Tel.: 06341/86979
Rheinstr. 2, 76829 Landau
**So. 12.02.2023**
Eichendorff-Apotheke .....Tel.: 06321/14330
Spitalbachstr. 53, 67433 Neustadt
Bahnhof-Apotheke ..... Tel.: 06341/87162
Ostbahnstr. 18, 76829 Landau
**Mo. 13.02.2023**
Winzinger-Apotheke..... Tel.: 06321/32459
Kirchstr. 45, 67433 Neustadt
Apotheke im MED-ZEN ...Tel.: 06341/14660
Max-Planck-Str. 1, 76829 Landau
**Di. 14.02.2023**
Apotheke Luckenbach ..... Tel.: 06323/2140
Tanzstr. 12, 67480 Edenkoben
Rochus-Vital-Apotheke .Tel.: 06321/189960
Adolf-Kolping-Str. 173, 67433 Neustadt
**Mi. 15.02.2023**
apo-rot Bacchus-Apotheke .....Tel.: 06321/30478
Walter-Engelmann-Platz 1, 67434 Neustadt
farma-plus Apotheke im Medivicus .....Tel.: 06341/9688055
Paul-von-Denis-Str. 17, 76829 Landau
**Do. 16.02.2023**
Brunnen-Apotheke .....Tel.: 06323/6016
Weinstr. 68, 67480 Edenkoben
Hirsch-Apotheke .....Tel.: 06321/2600
Schütt 7, 67433 Neustadt
Schwanen-Apotheke .....Tel.: 06341/87001
Rathausplatz 12, 76829 Landau
**Fr. 17.02.2023**
Marien-Apotheke .....Tel.: 06321/5061
St. Martinerstr. 1, 67487 Maikammer
Markt-Apotheke..... Tel.: 06341/88508
Marktstr. 35 76829 Landau

**Internetseite: www.lak-rlp.de**

Nach Wahl der Notdienstnummer und direkter Eingabe der Postleitzahl Ihres aktuellen Standortes über die Telefontastatur, werden drei dienstbereite Apotheken in der Umgebung des Standortes mit vollständiger Adresse und Telefonnummer angesagt und zweimal wiederholt. Wer sich die Information über das Internet besorgen möchte, kann die Daten auf der Internetseite abrufen.

# Ferienprogramm 2023 der VG Maikammer

In der VG bietet zu einen die Jugendpflege unter der Leitung von Karin Beetz Ferienprogramme an. Diese finden in großen Gruppen bis zu 50 Kinder statt, und richten sich an Kinder ab 8 Jahren. Die Kinder werden von ehrenamtlichen Jugendlichen / jungen Erwachsenen in Kleingruppen betreut. Es finden Spiel- und Bastelaktionen, sowie Tagesausflüge, teilweise mit einem Reisebus statt. Die Teilnehmerbeiträge werden dieses Jahr erhöht, die Kosten sind: 70,- €, für Geschwister 50,- €, Anmeldung ist vor der jeweiligen Veranstaltung im Nachrichtenblatt und unter vg-maikammer/freitzeit/jugend möglich.

**Termine:**

| | | |
|---|---|---|
| Pfingstferienprogramm: | 30.5. bis 2.6. | Anmeldung ab 13.4. |
| Kinderferienwoche: | 24.7. bis 28.7. | Anmeldung ab 9.5. |
| Herbstferienprogramm: | 16.10. bis 20.10. | Anmeldung ab 7.9. |

Ebenso bieten die drei Grundschulen gemeinsam ein Ferienprogramm an. Dies findet in einer der Schulen und im Jugendraum in Maikammer statt, es gibt Spiel- und Bastelangebote, sowie Tagesausflüge. Betreut werden die Kinder von Mitarbeiterinnen der Betreuenden Grundschule.
Die Teilnehmerbeiträge pro Woche betragen 50,-€ für Geschwister 40,-€, Anmeldung ist vor der jeweiligen Veranstaltung im Nachrichtenblatt und unter vg-maikammer/freitzeit/jugend möglich.

**Termine**

| | | |
|---|---|---|
| Osterferienprogramm: | 3.4. bis 6.4. | Anmeldung ab 2.3. |
| Sommerferienprogramm: | 24.7. bis 28.7. (1. Ferienwoche) | Anmeldung ab 9.5. |
| | 31.7. bis 4.8. (2. Ferienwoche) | |
| | 28.8. bis 1.9. (6. Ferienwoche) | |
| Herbstferienprogramm: | 23.10. bis 27.10. | Anmeldung ab 7.9. |

Weitere Infos erhalten sie bei: Karin Beetz, Tel.: 0151 14009274, karin.beetz@vg-maikammer.de

*Text: Verbandsgemeinde Maikammer*

# Amtlicher Teil

## Verbandsgemeinde Maikammer

## Öffnungzeiten der Grünabfallannahmestelle in Kirrweiler

**Öffnungszeiten von November bis Februar:**

| | |
|---|---|
| montags | 14.00 bis 16.00 Uhr |
| samstags | 13.00 bis 16.00 Uhr |

Text: Verbandsgemeinde Maikammer

## Stellenausschreibung

### Verbandsgemeinde Maikammer

Mein Kalmitbad

**Unser neues, barrierefreies Freizeit- und Familienbad sucht Sie!**

Zur Verstärkung unseres Kalmitbad-Teams suchen wir ab April 2023 eine

**Servicekraft (m/w/d)**
**in Teilzeit (ca. 20-30 Stunden/Woche)**
**-Saisonbeschäftigung-**

für die Betreuung unseres neu sanierten Bades.

**Tätigkeiten zur Aufgabenerfüllung**
- Kassieren von Eintrittsgeldern
- Erstellen von Saisonkarten und Dutzendkarten
- Tägliche Schichtabrechnung der Einnahmen
- Reinigung und Pflege des Kassen- und Eingangsbereichs

**Persönliche und fachliche Voraussetzungen**
- Kenntnisse im Kassenwesen
- Kundenfreundliches Verhalten
- Aufgeschlossenheit und Teamfähigkeit
- Bereitschaft, im Schichtdienst sowie an Wochenenden und Feiertagen zu arbeiten
- Flexibilität

**Wir bieten**
- Eine enge Zusammenarbeit in einem effizienten und motivierten Team
- Eine freundliche Arbeitsatmosphäre
- Vergütung erfolgt nach dem Tarifvertrag für den öffentlichen Dienst (TVöD)
- Eine gute betriebliche Altersversorgung

**Interesse?**
Interessenten werden gebeten, sich bis spätestens 15.02.2023 bei der Verbandsgemeindeverwaltung Maikammer, Personalabteilung, Immengartenstraße 24, 67487 Maikammer, zu bewerben, gerne auch Kurzbewerbung per E-Mail. Schwerbehinderte werden bei gleicher Eignung berücksichtigt.
Bei Fragen wenden Sie sich bitte an unser Personalamt, Frau Hünerfauth, Telefon: 06321/5899-11,
E-Mail: alexandra.huenerfauth@vg-maikammer.de.

## Stellenausschreibung

**Die Ortsgemeinde Maikammer sucht für ihre viergruppige kommunale Kindertagesstätte Abenteuerland zum nächstmöglichen Zeitpunkt**

**Erzieherin (w/m/d) in Voll- und Teilzeit**
**Die Einrichtung hat 80 Plätze.**

**Wir bieten:**
- Vergütung nach TVöD
- ein engagiertes, kollegiales Team
- engagierte und interessierte Eltern
- Schwerpunkte
  - gesunde Ernährung „Kita isst besser“ sowie
  - Zusammenarbeit im Bereich Natur, begleitend durch einen Diplombiologen
- Möglichkeiten der Fort- und Weiterbildung

**Wir erwarten:**
- abgeschlossene Ausbildung als Erzieher/in
- eine wertschätzende Haltung zum Kind
- eine vertrauensvolle Erziehungspartnerschaft mit den Eltern
- Kooperations- und Kommunikationsfähigkeit

Für weitere Informationen steht Ihnen Frau Hünerfauth, Personalamt, Tel. 06321/5899-11, gerne zur Verfügung.
Ihre Online-Bewerbung richten Sie bitte bis spätestens **15. Februar 2023** an **https://vg-maikammer.de/verbandsgemeinde/stellenangebote/**
Schwerbehinderte werden bei gleicher Eignung bevorzugt.

## Stellenausschreibung

Die Verbandsgemeinde Maikammer sucht zum nächstmöglichen Zeitpunkt

**einen Mitarbeiter/in (m/w/d)**
**für die Betreuung der IT-Geräte in den Schulen der Verbandsgemeinde Maikammer**
**auf 450 €-Basis, ca. 5-6 Std./Woche**

Aufgrund der deutlich zunehmenden digitalen Lehr- und Lerninfrastrukur an unseren Schulen, fallen auch mehr Administrationsaufgaben an. Zur Verstärkung unserer IT-Abteilung suchen wir daher Unterstützung, gerne auch aus dem Kreis engagierter Eltern oder sonstiger Förderer unser drei Grundschulen.

**Ihr Aufgabenbereich**
- Installation und Konfiguration von PC´s, Laptops und Tablets
- Durchführung von Updates der verschiedenen Systeme
- Behebung einfacherer IT-Probleme

**Ihr Anforderungsprofil**
- Belastbarkeit, Flexibilität, Zuverlässigkeit und Pünktlichkeit
- eine IT-Ausbildung ist nicht erforderlich, gute Kenntnisse und Lernbereitschaft sind ausreichend
- eigenverantwortliche und strukturiertes Arbeiten, auch außerhalb der üblichen Arbeitszeiten

Das Arbeitsverhältnis ist zunächst auf zwei Jahre befristet.
Die Beschäftigung kann je nach Bedarf in den Grundschulen Kirrweiler, Maikammer und St. Martin sein. Die Vergütung erfolgt leistungsgerecht auf der Grundlage des Tarifvertrages für den öffentlichen Dienst (TVöD).
Bewerbungen von Schwerbehinderten werden bei sonst gleicher fachlicher und persönlicher Eignung bevorzugt berücksichtigt.
Für fachliche Fragen steht Ihnen Herr David Weber, Tel.: 06321/5899-16, gerne zur Verfügung.
Ihre Online-Bewerbung richten Sie bitte bis spätestens **15. Februar 2023** an **https://vg-maikammer.de/verbandsgemeinde/stellenangebote/**

COOLER JOB GESUCHT?
MeinKalmitbad
Du hast immer alles im Blick, bist topfit, flexibel und hilfsbereit?
Dann werde in diesem Sommer
Rettungsschwimmer/in!
Ein verantwortungsvoller Job in der Sonne und gute Verdienstmöglichkeiten warten auf dich. Das nötige Know-how kannst du in einem DLRG-Crashkurs in wenigen Stunden bei uns nachholen.
Interessiert? Melde dich ganz unkompliziert bei unserer Ansprechpartnerin Miriam Schönig.
» miriam.schoenig@vg-maikammer.de
Tel. 06321 589 962
JETZT BEWERBEN!

## Stellenausschreibung

Die Ortsgemeinde St. Martin sucht zur Verstärkung des Teams in der Tourist-Info zum nächstmöglichen Zeitpunkt eine/n

**Mitarbeiter/in in der Tourist-Info (m/w/d) in Teilzeit mit 19,5 Std/Woche**

**Ihre vielfältigen Aufgaben:**

- Beratung unserer Gäste zu Freizeitaktivitäten, Sehenswürdigkeiten und Angeboten vor Ort persönlich, telefonisch und per Email
- Erstellung und Vermittlung von Übernachtungsangeboten
- Verkauf von Kartenmaterial und Souvenirartikeln
- Verkauf von Veranstaltungstickets
- Reservierung von Führungen
- Vermittlung und Organisation von Gruppenführungen
- Zusammenarbeit mit touristischen Leistungsträgern
- Organisation von Veranstaltungen (z.B. Weihnachtsmarkt, Kulturveranstaltungen u.ä.)

**Ihr Profil:**

- Abgeschlossene Berufsausbildung als Kaufmann-/frau für Tourismus und Freizeit oder vergleichbare kaufmännische Ausbildung
- Erfahrung im Bereich Tourismus und Freizeit von Vorteil
- Gute EDV Kenntnisse und sicherer Umgang mit den MS-Office Programmen
- Kenntnisse in Deskline 3.0 von Vorteil
- freundliches, offenes und serviceorientiertes Auftreten
- eigenverantwortliches Arbeiten, Team- und Kommunikationsfähigkeit
- Flexibilität und Bereitschaft zur Übernahme von Wochenenddiensten in der Zeit von März bis November
- Ortskenntnisse bzw. Kenntnisse der Region Deutsche Weinstraße sind von Vorteil
- Fremdsprachenkenntnisse in Englisch von Vorteil
- Führerschein Klasse B

Bewerbungen von Schwerbehinderten werden bei gleicher Eignung und Qualifikation bevorzugt berücksichtigt. Die Stelle ist auf 1 Jahr befristet. Die Vergütung erfolgt nach TVöD.
Für fachliche Auskünfte steht Ihnen die Leiterin der Tourist-Info, Frau Kauf, unter daniela.kauf@sankt-martin.de gerne zur Verfügung.
Ihre Online-Bewerbung richten Sie bitte bis spätestens **15. Februar 2023** an **https://vg-maikammer.de/verbandsgemeinde/stellenangebote/**
Schwerbehinderte werden bei gleicher Eignung bevorzugt.

## Personalausweise bzw. Reisepässe eingetroffen und im Bürgerbüro abholbereit

Die bis einschl. **Freitag, den 13. Januar 2023** in der **2. Kalenderwoche** bei der **Verbandsgemeindeverwaltung Maikammer beantragten Personalausweise sind eingetroffen. Die Produktion der Reisepässe dauert etwas länger. Die Reisepässe, die bis Freitag, den 16. Dezember 2022 in der 50. Kalenderwoche beantragt wurden, sind eingetroffen.**
**Wichtiger Hinweis:** Diese können im Rathaus, im Bürgerbüro (Zimmer 9) ohne Termin abgeholt werden.
**Für die Beantragung neuer Ausweis- bzw. Passdokumente ist jedoch eine vorherige Terminvereinbarung beim Bürgerbüro zwingend erforderlich.**
**Kontaktdaten für Terminvereinbarung beim Team des Bürgerbüros:**
- Julia Handwerker
- Claudia Lang
- Julia Schwaderer

Tel. 06321-5899-27 bzw. 06321-5899-28
E-Mail: buergerbuero@vg-maikammer.de
**Bitte vereinbaren Sie auch für andere Anliegen beim Einwohnermeldeamt einen Termin - gern über den neuen Online-Terminkalender: www.vg-maikammer.de!**

Verbandsgemeindeverwaltung Maikammer
- Fachbereich Bürgerservice -
- Bürgerbüro -

## Haushaltssatzung

**der Verbandsgemeinde Maikammer für das Jahr 2023 vom 16.01.2023**

Der Verbandsgemeinderat hat auf Grund von § 95 Gemeindeordnung Rheinland-Pfalz in der derzeit gültigen Fassung, am 08.12.2022 folgende Haushaltssatzung beschlossen:

**§ 1 Ergebnis- und Finanzhaushalt**

Festgesetzt werden

| | |
|---|---|
| **Ergebnishaushalt** | |
| Gesamtbetrag der Erträge | 6.196.664,00 Euro |
| Gesamtbetrag der Aufwendungen | 6.176.029,00 Euro |
| Jahresüberschuss | **20.635,00 Euro** |
| **Finanzhaushalt** | |
| Saldo der ordentlichen Ein- und Auszahlungen | **328.656,00 Euro** |
| Einzahlungen aus internen Leistungsbeziehungen | 75.810,00 Euro |
| Auszahlungen aus internen Leistungsbeziehungen | 75.810,00 Euro |
| Saldo der Ein- und Auszahlungen aus internen Leistungsbeziehungen | 0,00 Euro |
| Einzahlungen aus Investitionstätigkeit | 890.600,00 Euro |
| Auszahlungen aus Investitionstätigkeit | 714.500,00 Euro |
| Saldo der Ein- und Auszahlungen aus Investitionstätigkeit | **176.100,00 Euro** |
| Saldo der Ein- und Auszahlungen aus Finanzierungstätigkeit | **504.756,00 Euro** |
| Gesamtbetrag der Einzahlungen | 6.795.746,00 Euro |
| Gesamtbetrag der Auszahlungen | 6.795.746,00 Euro |
| Zunahme liquide Mittel/ Veränderung des Finanzmittelbestands | **194.940,00 Euro** |


### Impressum

**Verlag und Druck:**
LINUS WITTICH Medien KG
54343 Föhren, Europaallee 2 (Industriegebiet),
Telefon 06502/9147-0 oder-240
**Herausgeber und verantwortlich für den amtlichen Teil:**
Bürgermeisterin Gabriele Flach, Immengartenstraße 24, 67487 Maikammer
**Verlagsleitung:**
Martina Drolshagen, LINUS WITTICH Medien KG
**Verantwortlich für den nichtamtlichen Teil:**
Martina Drolshagen, unter der Anschrift des Verlages
**Verantwortlich für den Anzeigenteil:**
Melina Franklin, unter der Anschrift des Verlages
Anzeigenannahme: Ullmer & Brüggemann OHG, Norbert Ullmer, Alexander Brüggemann, Spanierstr. 70, 76879 Essingen, Telefon: 06347/972080, Fax: 06347/9720810, Mobil 0170/1862290, E-Mail: info@u-b-werbung.de
Für Anzeigenveröffentlichungen und Fremdbeilagen gelten unsere allgemeinen Geschäftsbedingungen und unsere zur Zeit gültigen Anzeigenpreisliste.
Für Anzeigenveröffentlichungen und Fremdbeilagen gelten unsere Allgemeinen Geschäftsbedingungen und die zur Zeit gültige Anzeigenpreisliste. Für Textveröffentlichungen gelten unsere Allgemeinen Geschäftsbedingungen. Namentlich gekennzeichnete Artikel geben nicht unbedingt die Meinung der Redaktion wieder.
**Erscheinungsweise: nach Bedarf**

- Zustellung durch LINUS WITTICH Medien KG, Europaallee 2, 54343 Föhren, Telefon: 06502 9147-0
  Bei Nichtlieferung ohne Verschulden des Verlags oder infolge höherer Gewalt, Unruhen, Störung des Arbeitsfriedens, bestehen keine Ansprüche gegen den Verlag.
- Bezugsmöglichkeiten und Bedingungen:
  Erscheint kostenlos im Verbandsgemeindebereich für sämtliche Haushalte. Weitere Einzelexemplare sind zum Preis von 0,50 Euro beim Verlag erhältlich.
- Zentrale: Tel. 06502 9147-0,
  E-Mail: service@wittich-foehren.de

**3. Wirtschaftspläne der Verbandsgemeindewerke**

**a) Wasserwerk**

Im Wirtschaftsplan „Wasserversorgung“ werden für das Wirtschaftsjahr 2023

**im Erfolgsplan**

| | |
|---|---|
| der Gesamtbetrag der Erträge auf | 1.240.600,-- Euro |
| der Gesamtbetrag der Aufwendungen auf | 1.288.300,-- Euro |
| Ergebnis/Verlust | - 47.700,-- Euro |

**im Vermögensplan**

| | |
|---|---|
| die Deckungsmittel auf | 632.400,-- Euro |
| der Finanzbedarf auf | 632.400,-- Euro |
| davon Investitionen | 490.000,-- Euro |

festgesetzt.

**b) Abwasserbeseitigungseinrichtungen**

Im Wirtschaftsplan „Abwasserbeseitigungseinrichtungen“ werden für das Wirtschaftsjahr 2023

**im Erfolgsplan**

| | |
|---|---|
| der Gesamtbetrag der Erträge auf | 1.912.500,00 Euro |
| der Gesamtbetrag der Aufwendungen auf | 1.954.600,00 Euro |
| Ergebnis/Verlust | -42.100,00 Euro |

**im Vermögensplan**

| | |
|---|---|
| die Deckungsmittel auf | 1.561.400,00 Euro |
| der Finanzbedarf auf | 1.561.400,00 Euro |
| davon Investitionen | 1.192.000,00 Euro |

festgesetzt.

**c) Photovoltaikeinrichtungen**

Im Wirtschaftsplan „Photovoltaikeinrichtungen“ werden für das Wirtschaftsjahr 2023

**im Erfolgsplan**

| | |
|---|---|
| der Gesamtbetrag der Erträge auf | 92.000,-- Euro |
| der Gesamtbetrag der Aufwendungen auf | 86.600,-- Euro |
| Ergebnis/Gewinn | 5.400,-- Euro |

**im Vermögensplan**

| | |
|---|---|
| die Deckungsmittel auf | 45.400,-- Euro |
| der Finanzbedarf auf | 45.400,-- Euro |
| davon Investitionen | 0,-- Euro |

festgesetzt.

**§ 2 Gesamtbetrag der vorgesehenen Kredite**

Der Gesamtbetrag der vorgesehenen Kredite, deren Aufnahme zur Finanzierung von Investitionen und Investitionsförderungsmaßnahmen erforderlich ist, wird festgesetzt für

| | |
|---|---|
| - zinslose Kredite auf | 0,00 Euro |
| - verzinste Kredite auf | 0,00 Euro |
| - verzinste Anleihe | 0,00 Euro |
| zusammen auf | 0,00 Euro |

**§ 3 Verpflichtungsermächtigungen**

Der Gesamtbetrag der vorgesehenen Ermächtigungen zum Eingehen von Verpflichtungen, die künftige Haushaltsjahre mit Auszahlungen für Investitionen und Investitionsförderungsmaßnahmen (Verpflichtungsermächtigungen) führen können,

wird festgesetzt auf 0,00 Euro

Die Summe der Verpflichtungsermächtigungen, für die in den künftigen Haushaltsjahren voraussichtlich Investitionskredite aufgenommen werden müssen, beläuft sich

auf 0,00 Euro

**§ 4 Höchstbetrag der Kredite zur Liquiditätssicherung**

Der Höchstbetrag der Kredite zur Liquiditätssicherung wird festgesetzt

auf 250.000,00 Euro

**§ 5 Kredite und Verpflichtungsermächtigungen für Sondervermögen**

Die Kredite und Verpflichtungsermächtigungen für Sondervermögen mit Sonderrechnungen werden festgesetzt auf

a) Verzinste Kreditaufnahmen für Investitionen und Investitionsförderungsmaßnahmen

| | |
|---|---|
| - Sondervermögen „Wasserversorgung“ | 0,00 Euro |
| - Sondervermögen „Abwasserbeseitigungseinrichtungen“ | 0,00 Euro |
| - Photovoltaikeinrichtungen | 0,00 Euro |
| | 0,00 Euro |

b) Kredite zur Liquiditätssicherung

| | |
|---|---|
| - Sondervermögen „Wasserversorgung“ | 0,00 Euro |
| - Sondervermögen „Abwasserbeseitigungseinrichtungen“ | 0,00 Euro |
| - Photovoltaikeinrichtungen | 0,00 Euro |
| | 0,00 Euro |

c) Verpflichtungsermächtigungen

| | |
|---|---|
| - Sondervermögen „Wasserversorgung“ | 0,00 Euro |
| - Sondervermögen „Abwasserbeseitigungseinrichtungen“ | 0,00 Euro |
| - Photovoltaikeinrichtungen | 0,00 Euro |

Die Summe der Verpflichtungsermächtigungen, für die in den künftigen Haushaltsjahren voraussichtlich Investitionskredite aufgenommen werden müssen, beläuft sich

auf 0,00 Euro

**§ 6 Steuersätze**

Der Steuersatz für die Vergnügungssteuer ist in der Vergnügungssteuersatzung festgesetzt.

**§ 7 Gebühren und Beiträge**

Die Sätze der Gebühren für die Benutzung der Gemeindeeinrichtungen und der Beiträge für ständige Gemeindeeinrichtungen nach dem Kommunalabgabengesetz (KAG) werden für das Haushaltsjahr 2021 wie folgt festgesetzt:

1. **Wassergebühren** (§ 7 KAG i. V. m. der Entgeltsatzung Wasserversorgung)

a) **Grundgebühr** pro Wasseranschluss (Wasserzähler) nach der Größe des Wasserzählers

| | |
|---|---|
| bis 4 m³-Zähler | 50,00 Euro jährlich, |
| 5 - 10 m³-Zähler | 83,00 Euro jährlich, |
| 11 - 16 m³-Zähler | 240,00 Euro jährlich, |
| über 16 m³-Zähler | 450,00 Euro jährlich. |
| b) **Bezugsgebühr** pro cbm Frischwasser | 1,80 Euro |

c) **Umsatzsteuer**

Zu allen festgelegten Entgelten, die der Umsatzsteuer unterliegen, ist die Umsatzsteuer (Mehrwertsteuer) in der jeweils geregelten Höhe hinzuzurechnen.

3. **Kanalbenutzungsgebühren** (§ 7 KAG i. V. m. der Entgeltsatzung Abwasserbeseitigung)

a) **Benutzungsgebühr einschl. Abwasserabgabe** je m³ gewichteter

Schmutzwassermenge 2,35 Euro

b) **Wiederkehrender Beitrag** pro m²

möglicher Abflussfläche 0,45 Euro

c) **Grundgebühr für Weinbau** pro Verrechnungseinheit 7,44 Euro

d) **Gebühr für Fäkalschlammbeseitigung**

- pro m³ häuslichem Abwasser und Schlamm aus zugelassenen Kläranlagen 2,35 Euro

4. **Anteilssatz an den laufenden Kosten der Niederschlagswasserbeseitigung**

pro m² Straßenfläche im Jahr für

| | |
|---|---|
| a) Gemeindestraßen | 0,59 Euro |
| b) Landesstraßen gemäß besonderer Vereinbarung | |

Die Sätze der **einmaligen Beiträge** werden wie folgt festgesetzt:

**1. Wasserversorgung** (§ 7 KAG i. V. m. der Entgeltsatzung Wasserversorgung)

**1.1 Straßenleitungen** pro m² gewichteter

Grundstücksfläche 4,28 Euro

**1.2 Hauptversorgungsleitungen** pro m² gewichteter

Grundstücksfläche 0,69 Euro

**1.3 Übrige Anlagen** pro m² gewichteter Grundstücksfläche 1,19 Euro

**1.4** Zu diesen Beitragssätzen (1.1 bis 1.3) wird die gesetzlich festgelegte Umsatzsteuer (Mehrwertsteuer) erhoben.

**2. Abwasserbeseitigungseinrichtungen** (§ 7 KAG i. V. m. der Entgeltsatzung Abwasserbeseitigung)

**2.1 Straßenleitungen**

a) Niederschlagswasserbeseitigung pro m² zulässiger

Abflussfläche 8,96 Euro

b) Schmutzwasserbeseitigung pro m² gewichteter

Grundstücksfläche 3,12 Euro

**2.2 Übrige Anlagen**

a) Niederschlagswasserbeseitigung pro m² zulässiger Abflussfläche 4,11 Euro

b) Schmutzwasserbeseitigung pro m² gewichteter Grundstücksfläche 0,74 Euro

**§ 8 Umlage**

Gemäß § 26 Abs. 1 Landesfinanzausgleichsgesetz (LFAG) erhebt die Verbandsgemeinde von allen Ortsgemeinden eine Verbandsgemeindeumlage.

Der Umlagesatz wird auf 33,5 % festgesetzt.

Die Umlage wird mit je einem Viertel am 15.02., 15.05., 15.08. und 15.11. zur Zahlung fällig.

**§ 9 Eigenkapital**

Der Stand des Eigenkapitals zum 31.12.2017 betrug 14.414.156,21 Euro.(F)

Der Stand des Eigenkapitals zum 31.12.2018 betrug 14.330.374,68 Euro (F)

und zum 31.12.2019 voraussichtlich 14.824.081,83 Euro.(V)

Der voraussichtliche Stand des Eigenkapitals zum 31.12.2020 beträgt 15.063.369,78 Euro (V)

und zum 31.12.2021 voraussichtlich 15.713.309,23 Euro.(V)

Der voraussichtliche Stand des Eigenkapitals zum 31.12.2022 beträgt 15.716.189,23 Euro (P)

Der voraussichtliche Stand des Eigenkapitals zum 31.12.2023 beträgt 15.736.824,23 Euro (P)

F = Festgestelltes Ergebnis, V = Vorläufiges Ergebnis, P = Planzahl

**§ 10 Über- und außerplanmäßige Aufwendungen und Auszahlungen**

Erhebliche über- und außerplanmäßige Aufwendungen oder Auszahlungen gemäß § 100 Abs. 1 Satz 2 GemO liegen vor,

wenn im Einzelfall mehr als 5.000,00 Euro überschritten sind.

**§ 11 Wertgrenze für Investitionen**

Investitionen oberhalb der Wertgrenze von 5.000,00 Euro sind in der Investitionsübersicht einzeln darzustellen.

**§ 12 Altersteilzeit**

Für die Altersteilzeit von Beamtinnen / Beamten ist kein Fall zugelassen. Für die Altersteilzeit von Arbeitnehmerinnen / Arbeitnehmer ist kein Fall zugelassen.

**§ 13 Inkrafttreten**

Diese Haushaltssatzung tritt - rückwirkend - am 1. Januar 2023 in Kraft.

Maikammer, den 03.02.2023
Flach, Bürgermeisterin

**Hinweis:**

Die vorstehende Haushaltssatzung für das Haushaltsjahr 2023 wird hiermit öffentlich bekannt gemacht. Die nach § 95 Abs. 4 GemO erforderlichen Genehmigungen der Aufsichtsbehörde zu den Festsetzungen in den §§ 2 und 3 der Haushaltssatzung sind mit Schreiben vom 16.01.2023 erteilt.

Der Haushaltsplan liegt zur Einsichtnahme von Montag, dem 13.02.2023, bis einschließlich Montag, den 20.02.2023, jeweils von 8.30 Uhr bis 12.00 Uhr und außerdem donnerstags von 14.00 Uhr bis 18.00 Uhr sowie montags und dienstags von 14.00 Uhr bis 16.00 Uhr im Rathaus der Verbandsgemeinde Maikammer, Immengartenstraße 24, 67487 Maikammer, Zimmer 004, öffentlich aus.

**Wir bitten um vorherige Terminvereinbarung unter**
**Tel.: 06321/5899-50 oder jutta.mueller@vg-maikammer.de**

Maikammer, den 03.02.2023
Flach, Bürgermeisterin

## Allgemeinverfügung zur Festsetzung des Betriebsendes der Außengastronomie in der Verbandsgemeinde Maikammer

### im Jahr 2023 vom 30.01.2023

Gemäß § 4 Abs. 4 Sätze 1 und 2 in Verbindung mit § 15 Abs. 1 Satz 1 Landes-Immissionsschutzgesetz (LImSchG) in der geltenden Fassung, sowie § 30 Gaststättengesetz (GastG) in der geltenden Fassung in Verbindung mit § 1 Satz 1 Gaststättenverordnung (GastVO) in der geltenden Fassung und § 1 Abs. 1 Landesverwaltungsverfahrensgesetz (LVwVfG) in der geltenden Fassung in Verbindung mit § 3 Abs. 1 Nr. 2 Verwaltungsverfahrensgesetz (VwVfG) in der geltenden Fassung erlässt die Verbandsgemeinde Maikammer als zuständige Behörde folgende **Allgemeinverfügung:**

1. Diese Allgemeinverfügung gilt für die mit einer Erlaubnis gemäß § 2 Abs. 1 GastG oder einer vorläufigen Erlaubnis gemäß § 11 Abs. 1 GastG genehmigte Außengastronomie aller Betriebe in der Verbandsgemeinde Maikammer. Diese Allgemeinverfügung gilt nicht für vorübergehende Gaststättenbetriebe mit einer Gestattung nach § 12 GastG. Sie gilt ferner nicht für eine genehmigte Außengastronomie, die nicht unter § 4 Abs. 1 LImSchG fällt, zum Beispiel wenn deren Betätigung aufgrund der räumlichen Entfernung zur Wohnbebauung nicht zu einer Störung der Nachtruhe führen können. Weitergehende Erlaubnisse an einzelne Gaststättenbetriebe bleiben ebenfalls unberührt.
2. Der Beginn der Nachtzeit nach § 4 Abs. 1 LImSchG wird gemäß § 4 Abs. 4 Satz 1 und 2 LImSchG im Zeitraum vom 01. Mai 2023 bis zum 30. September 2023 in der Verbandsgemeinde Maikammer in der Nacht zu einem Samstag, zu einem Sonntag und an Tagen vor einem gesetzlichen Feiertag jeweils um eine Stunde hinausgeschoben. Die Außengastronomie ist damit bis 23.00 Uhr erlaubt.
3. Im Geltungszeitraum dieser Allgemeinverfügung (oben Nr. 2) werden die in Einzelfällen für die Außengastronomie in den jeweiligen Erlaubnissen getroffenen Festsetzungen des Beginns der Nachtzeit von 22.00 Uhr auf 23.00 Uhr festgesetzt.
4. Diese Allgemeinverfügung ergeht unter folgenden Nebenbestimmungen:
   a) Diese Allgemeinverfügung gilt vom 01. Mai 2023 bis 30. September 2023.
   b) Ab 22.00 Uhr sind Musikdarbietungen jeglicher Art, auch Musik- oder Fernsehübertragungen aus dem Innenraum der Gaststätte, auf den Außenbewirtungsflächen untersagt.
   c) Ein jederzeitiger entschädigungsloser Widerruf dieser Allgemeinverfügung bleibt vorbehalten.
   d) Es ergeht der Hinweis, dass diese Allgemeinverfügung u.a. für Messen, Volksfeste und ähnliche Veranstaltungen keine Anwendung findet. Für diese Veranstaltungen kann die Verbandsgemeindeverwaltung Maikammer auf Antrag des Veranstalters allgemeine Ausnahmen gemäß § 4 Abs. 5 LImSchG zulassen. Auch weitere Ausnahmen von den grundsätzlichen Bestimmungen zur Nachtzeit des § 4 Abs. 1 LImSchG bleiben im Einzelfall nach § 4 Abs. 3 LImSchG vorbehalten.
   e) Diese Allgemeinverfügung wird am Tag der Bekanntgabe durch Veröffentlichung im Nachrichtenblatt der Verbandsgemeinde Maikammer wirksam. Tag der Bekanntmachung im Sinne des § 41 Abs. 4 Satz 4 VwVfG ist der auf die Bekanntmachung folgende Tag.

**Gründe:**

Durch die Umstellung auf Sommerzeit ändern sich die Lebens- und Freizeitgewohnheiten. Durch das längere Tageslicht bedingt können sich Freizeitaktivitäten in den Abend oder in die frühe Nacht verschieben. Vielfach besteht der Wunsch, länger als bis 22.00 Uhr Außengastronomie betreiben oder nutzen zu können. Dies gilt insbesondere am Wochenende oder vor sonstigen arbeitsfreien Tagen. Der Landesgesetzgeber räumt in § 4 Abs. 4 Satz 1 LImSchG die Möglichkeit ein, den Beginn der Nachtzeit um eine Stunde hinauszuschieben. Der Verbandsgemeinderat Maikammer hat in seiner Sitzung vom 26.01 2023 über ein Hinausschieben der Nachtzeit um eine Stunde beraten und entschieden, diesem Ansinnen stattzugeben. Damit soll dem veränderten Freizeitverhalten der Bevölkerung Rechnung getragen werden sowie Wettbewerbsnachteile für die Gastwirte im Vergleich mit anderen Gemeinden aber auch mit Vereinen bei Veranstaltungen vermieden werden.

Gleichzeitig werden positive Impulse für den Tourismus in der Verbandsgemeinde Maikammer erwartet. Der Schutz der Nachtruhe der Anwohner wird durch die Befristung und die Beschränkungen auf die tageweise Hinausschiebung der Nachtzeit Rechnung getragen. Die meisten Anwohner haben die Möglichkeit am darauffolgenden Tag auszuschlafen, dies gilt insbesondere auch für Schülerinnen und Schüler die durch die Verschiebung der Nachtzeit nicht in ihrem Schulbesuch beeinträchtigt werden sollen. Auch die Auflage mit dem Verbot von Musikdarbietungen ist geeignet, die Immissionen für die Anwohner zu reduzieren. Für den Fall zahlreicher Beschwerden oder Verstöße gegen die Auflagen hat sich die Verbandsgemeindeverwaltung Maikammer nach pflichtgemäßem Ermessen den Widerruf dieser Allgemeinverfügung vorbehalten.
Eine gleichlautende Regelung galt bereits in den Jahren 2021 und 2022. Überwiegend gab es hierzu eine positive Resonanz, sowohl aus der Bevölkerung als auch von den Gastronomen. Das Ordnungsamt wird die Einhaltung der Allgemeinverfügung durch stichprobenartige Kontrollen überwachen.
Über eine Verstetigung dieser Regelung wird zu gegebener Zeit neu entschieden.

**Rechtsbehelfsbelehrung:**
Gegen diesen Bescheid kann innerhalb eines Monats nach Bekanntgabe Widerspruch bei der Verbandsgemeindeverwaltung Maikammer, Immengartenstr. 24, 67487 Maikammer schriftlich, in elektronischer Form nach § 3 a Abs. 2 des Verwaltungsverfahrensgesetzes oder zur Niederschrift erhoben werden.

Maikammer, den 30.01.2023
Gabriele Flach, Bürgermeisterin

## Rechtsverordnung

### der Verbandsgemeinde Maikammer zum Schutz von freilebenden Katzen in der Verbandsgemeinde Maikammer (KatzenSchVO) vom 30.01.2023

Auf Grund § 13b Tierschutzgesetz (TierSchG) in der Fassung der Bekanntmachung vom 18. Mai 2006 (BGBl. I S. 1206, 1313), zuletzt geändert durch Artikel 105 des Gesetzes vom 10. August 2021 (BGBl. I S. 3436), in Verbindung mit §§ 1 und 2 der Landesverordnung zur Übertragung der Ermächtigung und über die Zuständigkeit nach § 13b des Tierschutzgesetzes vom 02. Juli 2015 (GVBl. 2015, 171) erlässt die Verbandsgemeinde Maikammer mit Zustimmung des Verbandsgemeinderates vom 26.01.2023 für das Gebiet der Verbandsgemeinde Maikammer folgende Rechtsverordnung:

**§ 1 Zweck**

Zweck dieser Verordnung ist es, die unkontrollierte Erhöhung der Anzahl freilebender Katzen zu verhindern, um Katzen vor erheblichen Schmerzen, Leiden und Schäden zu bewahren, die durch eine erhöhte Katzenpopulation verursacht werden.

**§ 2 Begriffsbestimmungen**

1. Katzen im Sinne dieser Verordnung sind alle weiblichen und männlichen Tiere der Art felis silvestris catus, die von einem Menschen gehalten werden.
2. Fortpflanzungsfähige Katzen sind Katzen, die mindestens fünf Monate alt sind und nicht kastriert oder sterilisiert sind.
3. Als Katzenhalter*in im Sinne dieser Verordnung gelten alle Eigentümer*innen, Halter*innen oder Betreuer*innen einer Katze. Betreuer*innen sind insbesondere auch Personen, die einer Katze den Aufenthalt auf ihrem befriedeten Besitztum nicht nur vorübergehend ermöglichen.
4. Eine Katze hat unkontrollierten, freien Auslauf, wenn sie freie Bewegungsmöglichkeit außerhalb eines Gebäudes oder befriedeten Besitztums und außerhalb der unmittelbaren Einwirkungsmöglichkeit der Katzenhalter*innen hat.
5. Unter einer Kennzeichnung versteht man die eindeutige Markierung einer Katze zu Identifikationszwecken, beispielsweise durch Implantation eines Mikrochips. In Betracht kommen weiterhin andere vergleichbar sichere Techniken, wenn diese die Katze nicht stärker belasten oder gefährden.
6. Registrierung im Sinne dieser Verordnung ist die Eintragung der über einen Nummerncode hinterlegten Daten in ein öffentliches oder privat geführtes, der Behörde zugängliches, Haustierregister. Dabei werden das Geschlecht und ein äußerliches Erkennungsmerkmal der Katze, sowie den Namen und die Anschrift des Katzenhalters/der Katzenhalterin erfasst. Es empfiehlt sich, freilaufende Katzen (Hauskatzen) in einem privaten Haustierregister, wie z.B. von TASSO e.V. oder dem Deutschen Tierschutzverbund, kostenfrei registrieren zu lassen.

**§ 3 Schutzgebiet**

Schutzgebiet im Sinne des § 13 b Satz 1 und 2 TierSchG ist das gesamte Gebiet der Verbandsgemeinde Maikammer.

**§ 4 Kennzeichnungs- und Registrierpflicht, Kastrationspflicht**

1. Katzenhalter*innen, die ihrer fortpflanzungsfähigen Katze unkontrollierten Zugang ins Freie gewähren, haben ihre Katze durch eine Tierarztpraxis kennzeichnen und registrieren zu lassen. Die Registrierung ist bei jeder Änderung der Daten zu aktualisieren (Halterwechsel, Wohnortwechsel).
2. Katzenhalter*innen, die ihrer fortpflanzungsfähigen Katze im Schutzgebiet unkontrollierten Zugang ins Freie gewähren, sind verpflichtet, ihre Hauskatze von einem Tierarzt oder einer Tierärztin kastrieren oder sterilisieren zu lassen.
3. Auf Verlangen der Ordnungsbehörde haben Katzenhalter*innen einen Nachweis darüber vorzulegen, dass die betroffene Katze gekennzeichnet, registriert und nicht fortpflanzungsfähig ist.
4. Von den Regelungen des Abs. 1 und 2 sind auf Antrag Ausnahmen zulässig, soweit es sich um eine Zuchtkatze handelt und der Züchter bzw. die Züchterin einem anerkannten Züchterverband angehört. Eine artgerechte Kontrolle und Versorgung der Nachzucht ist glaubhaft darzulegen.
   Eine Ausnahme ist ebenfalls auf Antrag zulässig, soweit eine tierärztliche Bescheinigung vorlegt wird, nach der die Katze nicht mehr zeugungsfähig bzw. fruchtbar ist.

**§ 5 Anordnungen**

1. Die Verbandsgemeindeverwaltung Maikammer ist berechtigt, zur Beseitigung festgestellter und zur Verhütung künftiger Verstöße, die erforderlichen Anordnungen zu treffen. Sie ist insbesondere berechtigt, die Kennzeichnung, Registrierung und Kastration oder Sterilisation einer fortpflanzungsfähigen Katze, die unkontrolliert freien Auslauf hat, auf Kosten der Katzenhalter*innen anzuordnen.
2. Die Verbandsgemeindeverwaltung Maikammer oder ein von Ihr beauftragtes Tierheim oder Tierschutzorganisation ist berechtigt, eine nicht gekennzeichnete und/oder fortpflanzungsfähige Katze, die im Gebiet der VG Maikammer aufgegriffen wird, in Obhut zu nehmen.
3. Können Katzenhalter*innen einer sich im unkontrollierten und freien Auslauf befindlichen, fortpflanzungsfähigen Katze nicht innerhalb von 72 Stunden durch das Tierheim, die Tierschutzorganisation oder die Ordnungsbehörde ermittelt werden, ist die Verbandsgemeindeverwaltung, oder ein von Ihr beauftragtes Tierheim oder Tierschutzverein berechtigt, die Kennzeichnung, Registrierung und Kastrierung oder Sterilisation einer Katze auch ohne Einverständnis der Halter*innen auf deren Kosten durchführen zu lassen.
4. Ist zur Ergreifung der Katze das Betreten eines Privat- oder Betriebsgeländes erforderlich, sind die Grundstückseigentümer*innen oder Pächter*innen verpflichtet, dies zu dulden. Dies gilt auch für, von der Verbandsgemeinde Maikammer beauftragte Tierschutzorganisationen. Das Betretungsrecht bezieht sich nicht auf befriedetes Besitztum.

**§ 6 Inkrafttreten**

Diese Rechtsverordnung tritt zum 01. April 2023 in Kraft. Die Geltungsdauer dieser Rechtsverordnung beträgt fünf Jahre ab Inkrafttreten, soweit sie nicht zuvor außer Kraft gesetzt wird.

Maikammer, den 30.01.2023
Gabriele Flach
Bürgermeisterin

# VG-DIREKT Newsletter der Verbandsgemeinde Maikammer 01/2023

Verbandsgemeinde Maikammer
Immengartenstraße 24 w 67487 Maikammer
poststelle@vg-maikammer.de
www.vg-maikammer.de

## Jahresverbrauchsabrechnungen Wasser- und Abwasser:

Die Jahresverbrauchsabrechnung 2022 ist fertig gestellt, die entsprechenden Bescheide sind versandt worden.
Die Wasser- und Abwassergebühren mussten aufgrund der Preissteigerungen in allen Bereichen, jedoch besonders im Energiesegment, erhöht werden. Der Preis für Frischwasser steigt von 1,65 €/cbm auf 1,80 €/cbm netto zzgl. 7 % MwSt. Die Schmutzwassergebühren von 2,15 €/cbm auf 2,35 €/cbm. Die Erhöhung beträgt rd. 10 % und kann daher noch als moderat bezeichnet werden, wenn man berücksichtigt, dass sich die Energiekosten in etwa verdoppelt haben. Die Weinbaugebühr muss jedes Jahr durch die Nachkalkulation angepasst werden. Die Grundgebühr für die Wasserzähler wurde nicht angehoben, auch der Wiederkehrende Beitrag für die Oberflächenentwässerung muss nicht angepasst werden.
Für Rückfragen zu den Jahresverbrauchsabrechnungen stehen Ihnen unsere Mitarbeiterinnen in den Verbandsgemeindewerken gerne zur Verfügung.

## Freiflächen-PV; Teil-Privilegierung im Außenbereich

Ab 01.01.2023 sind Photovoltaikanlagen in einer Entfernung von bis zu 200 Metern zu Autobahnen und Schienenwegen des übergeordneten Netzes baurechtlich privilegiert. Dies ergibt sich aus einer entsprechenden Ergänzung des § 35 Abs. 8 BauGB durch das Mitte Dezember 2022 beschlossene Gesetz zur sofortigen Verbesserung der Rahmenbedingungen für die erneuerbaren Energien im Städtebaurecht. Für PV-Anlagen innerhalb dieses Korridors ist ein Bebauungsplan nicht mehr erforderlich. Damit soll erreicht werden, den Neubau insbesondere von Freiflächen-PV-Anlagen in vorbelastete Flächen zu lenken und andere, insbesondere wohnortnahe Standorte im Außenbereich zu entlasten.
Quelle: Blitzreport GStB

## Landessolarverordnung

Zum Jahresbeginn 2023 ist die neue Landesverordnung zur Durchführung des Landessolargesetzes (LSolarGDVO) in Kraft getreten. Sie dient der Umsetzung der Anforderungen des Landessolargesetzes vom September 2022. Dieses verpflichtet ab 1. Januar zur Installation von PV-Anlagen auf allen gewerblichen Neubauten ab 100 m² sowie neuen gewerblichen Parklätzen ab 50 Stellplätzen. Maßgeblich ist der Zeitpunkt des Bauantrags. Öffentliche Gebäude sind nicht erfasst.
Die Durchführungsverordnung enthält insbesondere ein Optimierungsgebot; Dachflächen und Stellplätze sollen von vornherein so geplant und gestaltet werden, dass diese sich für eine Solarnutzung möglichst gut eignen. Weiterhin präzisiert die Verordnung die Ausnahmetatbestände, die möglichen Befreiungen sowie die jeweiligen Nachweispflichten. Schließlich werden die Prüfungs- und Kontrollmaßstäbe für die Bauaufsichtsbehörden definiert.
Quelle: Blitzreport GStB

## Zensus 2022; Datenerhebung

Mit Beschluss vom 27.10.2022, Az.: 3 L 763/22, hat das VG Neustadt/Weinstr. die Klage eines Antragstellers im vorläufigen Rechtschutzverfahren gegen die Datenanforderung im Zuge der Gebäude- und Wohnungszählung (GWZ) abgelehnt. Das Statistische Landesamt ist berechtigt, im Rahmen des Zensus 2022 die im Gesetz (ZensG 2022) näher bezeichneten, strukturellen Angaben einschließlich sog. statistischer Hilfsmerkmale zu erheben.
Das Gericht ist der Auffassung, dass das Recht auf informationelle Selbstbestimmung nicht verletzt sei. Die Ausgestaltung des Zensus 2022 entspreche den Vorgaben, die das BVerfG in seinem Urteil vom 19.09.2018 (Az.: 2 BvF 1/15 und 2/15) zum Zensus 2011 sowie in dem zur Volkszählung ergangenen Urteil vom 15.12.1983 (Az.: 1 BvR 209/83 u. a.) gemacht habe. Der Grundsatz der Verhältnismäßigkeit sei gewahrt. Auch unter Berücksichtigung der Fortentwicklung der statistischen Wissenschaft seien Möglichkeiten einer grundrechtsschonenderen Datenerhebung nicht ersichtlich. Verbleibende Restrisiken der Deanonymisierung und Reidentifizierung seien zwar nicht auszuschließen, als notwendige Folge einer im überwiegenden Allgemeininteresse angeordneten Statistik jedoch hinzunehmen. Die Heranziehung zur Auskunftserteilung verstoße auch nicht gegen datenschutzrechtliche Bestimmungen und sei insbesondere mit den Regelungen der Datenschutzgrundverordnung vereinbar.
Quelle: Blitzreport GStB

## Zahlungen via Paypal

Im vergangen Jahr haben wir in der Verbandsgemeinde Maikammer unsere elektronischen Zahlungsmittel (Ecommerce) erweitert. Kleinere Zahlungen wie z.B. eine Urkunde, Verwarnung oder Führungszeugnis können gerne auch über Paypal bezahlt werden: poststelle@vg-maikammer.de
Bitte geben Sie immer einen hinreichenden Verwendungszweck und falls aus der Email-Adresse nicht ersichtlich, Ihren vollständigen Namen an, damit wir die Zahlung zuordnen können.

## Potentialflächenanalyse Windkraft und Freiflächen-Photovoltaik

Der Verbandsgemeinderat hat in seiner Sitzung am 26.01. beschlossen, eine Potentialflächenanalyse in Auftrag zu geben, um als Trägerin der Flächennutzugsplanung fundierte Aussagen gegenüber der Regionalplanung im Rahmen der geplanten Fortschreibung des Teilregionalplanes Erneuerbare Energien - Schwerpunkt Windenergie und Freiflächen-Photovoltaik abgeben zu können.
Die Analyse soll geeignete Flächen für Windkraft und Freiflächen-Photovoltaik untersuchen, die dann im Flächennutzungsplan ausgewiesen werden könnten. Im Gegenzug dazu sollen Flächen identifiziert werden, die mit Blick auf den Schutz der Kulturlandschaft ausgeschlossen werden sollten.

## Nachtzeit für Außengastronomie

Der Verbandsgemeinderat hat in seiner Sitzung am 26.01. beschlossen, den Beginn der Nachtzeit für die Außengastronomie im Zeitraum vom 01.05.2023 bis zum 30.09. 2023 in der Nacht zu einem Samstag, zum Sonntag sowie in der Nacht zu einem gesetzlichen Feiertag erneut einheitlich für die gesamte Verbandsgemeinde auf 23.00 Uhr festzusetzen.

## Katzenschutzverordnung

Der Verbandsgemeinderat hat in seiner Sitzung am 26.01. den Erlass einer Katzenschutzverordnung beschlossen. Ziel ist es, die unkontrollierte Vermehrung der Katzen einzudämmen, in dem Katzen, die einen freien Auslauf haben, registriert und kastriert oder sterilisiert sein müssen.

## Mehr Nachhaltigkeit im Alltag

**Wie sieht eigentlich eine nachhaltige Zukunft aus?**
Als Antwort auf diese Frage hat die Weltgemeinschaft im Jahr 2015 einen gemeinsamen Plan aufgestellt - die Agenda 2030. Dieser beinhaltet 17 Ziele für eine sozial, wirtschaftlich und ökologisch nachhaltige Entwicklung. Dazu zählen beispielsweise die Bekämpfung von Armut, Bildung für alle, Frieden und Rechtsstaatlichkeit sowie der Schutz unserer Umwelt und Ressourcen. Um die Ziele bis 2030 zu erreichen, müssen alle mitmachen: Staaten, Organisationen, Unternehmen, Wissenschaft und jede und jeder Einzelne.
Auch die Verbandsgemeinde Maikammer leistet ihren Beitrag: In diesem Jahr wurde eine eigene Nachhaltigkeitsstrategie mit einem Aktionsplan verabschiedet.
Und was kann ich im Alltag zu den 17 Zielen beitragen? Zukünftig wird es im Newsletter einen kleinen Nachhaltigkeitstipp geben. Einfach mal ausprobieren!
Mehr Infos zur Nachhaltigkeitsstrategie der Verbandsgemeinde unter:
https://vg-maikammer.de/buergerservice/nachhaltigkeit/
Mehr Infos zur Agenda 2030 und den 17 Zielen unter:
https://www.youtube.com/watch?v=VP41Guc7_s4

### Tipp des Monats

**Weniger Waschmittel verwenden und die Umwelt schützen.**

Was viele nicht wissen: Es gibt per se keine nachhaltigen Waschmittel.
Waschmittel belasten grundsätzlich Kläranlagen und die Umwelt. Das Effektivste, um Gewässer zu schützen, ist daher der sparsame Einsatz entsprechend der Dosieranleitung auf der Packung.
Waschpulver sind dabei etwas umweltschonender als Flüssigwaschmittel, da sie eine höhere Waschleistung haben und Klärwerke weniger stark belasten.
Einfach ausprobieren und so im Alltag direkt zur Umsetzung von einem der 17 Ziele beitragen. Die Ziele sind Teil der Agenda 2030 - einem Plan mit dem die Weltgemeinschaft ökologische, soziale und ökonomische Nachhaltigkeit voranbringen will.
Text: Nora Ziegler

## Newsletter abonnieren:

Unser Newsletter VG-DIREKT erscheint regelmäßig ca. einmal im Monat.
Sie können den Newsletter ganz einfach auf unserer Homepage unter folgendem Link abonnieren:
https://vg-maikammer.de/newsletter/
Der Bezug des Newsletters ist selbstverständlich kostenlos und kann jederzeit widerrufen werden.
Text: Verbandsgemeindeverwaltung

## Textübermittlung fürs Amtsblatt

Die Textübermittlung fürs Amtsblatt erfolgt ausschließlich über das Online-Redaktions-System (CMSweb) des Wittich Verlages www.cms.wittich.de
Der Redaktionsschluss ist immer dienstags, **12:00 Uhr**. Zu spät erfasste Artikel können erst in darauf folgenden Ausgabe veröffentlicht werden. Ist in der laufenden Woche ein Feiertag, so wird der Redaktionsschluss in der Regel um einen Tag vorverlegt.

Ihre Verbandsgemeindeverwaltung Maikammer
Nachrichtenblatt-Redaktion

# Freiwillige Feuerwehr

## Verbandsgemeinde

## Einsatzrückblick Januar

**01.01.2023 Brandeinsatz Maikammer**
Etwas mehr als eine Stunde im Neuen Jahr alarmierte die Leitstelle Landau die Feuerwehr Maikammer zu einem „Brand Nebengebäude" innerhalb Maikammer.
Vor Ort angekommen hatten Anwohner und die Polizei bereits versucht mittels Feuerlöscher den Brand einzudämmen.

*Brandeinsatz in der Silvesternacht in Maikammer*

Ein Trupp unter Atemschutz konnte den Brand unter der Balkontreppe zügig ablöschen. Durch ein Ventilatorschacht standen mehrere angrenzende Gebäudeteile unter Verrauchung. Das Gebäude wurde anschließend mittels Hochleistungslüfter rauchfrei gemacht.
Die Feuerwehr Maikammer war mit insgesamt 14 Einsatzkräften im Einsatz. Die Polizei war ebenfalls vor Ort und die Funkeinsatzzentrale FEZ in Edenkoben war besetzt.

**18.01.2023 Notfalltüröffnung Maikammer**
Am Morgen wurde die Feuerwehr Maikammer durch die Leitstelle Landau zu einer Notfalltüröffnung innerhalb Maikammer alarmiert. Es war eine Person aus dem Bett gestürzt und die Angehörigen hatten keinen Schlüssel zur Wohnung.
Bei Ankunft der Feuerwehr war die Tür bereits mit einem Ersatzschlüssel geöffnet. Die Feuerwehr übernahm die Erstversorgung der Person bis zur Übergabe an den Rettungsdienst.
Im Einsatz waren neun Einsatzkräfte und zwei Fahrzeugen. Weitere Kräfte standen im Gerätehaus in Bereitschaft.
Ebenfalls war der Rettungsdienst mit einem Rettungswagen und die Polizei mit einem Streifenwagen vor Ort.
Die FEZ in Edenkoben war ebenfalls während des Einsatzes besetzt.

*Tierrettung Kirrweiler*

**19.01.2023 Tierrettung Kirrweiler**
Kurz nach Mitternacht wurde die Feuerwehr Kirrweiler mit dem Stichwort Tierrettung - Katze auf Baum - von der Integrierten Leitstelle Landau alarmiert.
Auf einem Baum an der Landstraße zwischen Kirrweiler und Venningen befand sich auf etwa acht Metern Höhe eine Katze.
Die besorgten Anrufer vor Ort teilten mit, dass diese wohl schon seit Mittag dort saß. Da eigenständige Versuche die Katze vom Baum zu holen scheiterten, riefen sie die Feuerwehr.
Nachdem die Einsatzkräfte die Steckleiter in Stellung gebracht hatten, entschied sich die Katze dann doch selbstständig vom Baum zu kommen und flüchtete schnell in die angrenzenden Weinberge.
Die Feuerwehr war für etwa eine halbe Stunde mit sechs Mann und beiden Fahrzeugen im Einsatz.
Ebenso war die FEZ der FW Edenkoben besetzt.

**24.01.2023 Personensuche Flemlingen**
Dienstagnacht wurde das ELW - Team der Feuerwehr Maikammer durch die Leitstelle Landau zu einer Personensuche in einem Waldgebiet nahe der Landauer Hütte bei alarmiert.
Nach kurzer Zeit konnte die Person wohlbehalten angetroffen werden und selbstständig den Nachhauseweg antreten.
Mit dem Einsatzleitwagen waren sechs Einsatzkräfte und vor Ort. Neben weiteren Kräften der Feuerwehren aus der VG Edenkoben und der Rettungshundestaffel, waren auch die Polizei mit zwei Streifenwagen im Einsatz involviert vor Ort.
Die FEZ in Edenkoben war ebenfalls während des Einsatzes besetzt.
Text & Bilder: Feuerwehr VG Maikammer Medienteam

# Kirrweiler

**Ortsbürgermeister: Rolf Metzger**
Sprechstunde: 1. Di. im Monat, 18 Uhr im Edelhof
Telefon: 06321 5079,
E-Mail: ortsbuergermeister@kirrweiler.de
Internet: www.kirrweiler.de

## i-punkt Kirrweiler

Tourismus- und Gemeindebüro, Hauptstraße 7, 67489 Kirrweiler, Telefon 06321 5079, Email: i-punkt@kirrweiler.de
**Öffnungszeiten:**

| | |
|---|---|
| Mo. - Mi.: | 10:00 - 12:00 Uhr |
| Do.: | 15:30 - 17:30 Uhr |
| Fr.: | 10:00 - 12:00 Uhr |

Text: i-Punkt Kirrweiler

## 20. Sitzung des Haupt-, Bau- und Finanzausschusses Kirrweiler

Die 20. Sitzung des Haupt-, Bau- und Finanzausschusses Kirrweiler findet **am Mittwoch, dem 15. Februar 2023, 19:00 Uhr,** im Saal im OG des Edelhofes, Kirchstraße 18, 67489 Kirrweiler statt.

**Tagesordnung:**
**A) Öffentliche Sitzung**
1. Einwohnerfragestunde
2. Haushalt 2023Beschlussfassung der Haushaltssatzung mit -plan 2023
3. Auftragsvergabe Errichtung Wohnmobilstellplatz- Parkscheinautomat
4. Bauantrag BordmühlwegErrichtung Freizeithaus, Garage mit Schuppen, Orangerie
5. Gewährung eines Zuschusses an den SV Herta Kirrweiler
6. Annahme von Zuwendungen, Beschluss gem. § 94 GemO
7. Verschiedenes/Informationen

**B) Nicht öffentliche Sitzung**
8. Verschiedenes/Informationen

gez. Rolf Metzger, Ortsbürgermeister

## Einsichtnahme in den Entwurf der Haushaltssatzung für das Jahr 2023

**mit dem Haushaltsplan und seinen Anlagen sowie Möglichkeit zur Einreichung von Vorschlägen**
Gemäß § 97 Abs. 1 der Gemeindeordnung (GemO) ist der Entwurf der Haushaltssatzung mit dem Haushaltsplan und seinen Anlagen nach Zuleitung an den Gemeinderat bis zur Beschlussfassung zur Einsichtnahme durch die EinwohnerInnen verfügbar zu halten.
Der Entwurf der Haushaltssatzung mit dem Haushaltsplan und seinen Anlagen für das Jahr 2023 liegt ab dem Tag dieser Bekanntmachung bis zur Beschlussfassung durch den Gemeinderat am 01.03.2023 in der Verbandsgemeindeverwaltung Maikammer, Immengartenstraße 24, 67487 Maikammer, Zimmer 4, während der allgemeinen Öffnungszeiten der Verbandsgemeindeverwaltung zur Einsichtnahme aus.
Ab dem Tag dieser Bekanntmachung können innerhalb einer Frist von 14 Tagen Vorschläge zum Entwurf der Haushaltssatzung, des Haushaltsplans oder seiner Anlagen durch die EinwohnerInnen schriftlich bei der Verbandsgemeindeverwaltung Maikammer,

Immengartenstraße 24, 67487 Maikammer oder per E-Mail jutta.mueller@vg-maikammer.de eingereicht werden.
Für die Einsichtnahme bitten wir um vorherige Terminvereinbarung unter Tel. 06321/5899-50 oder E-Mail jutta.mueller@vg-maikammer.de
Der Gemeinderat wird vor seinem Beschluss über die Haushaltssatzung über die innerhalb dieser Frist eingegangenen Vorschläge in öffentlicher Sitzung beraten und entscheiden.

Kirrweiler, den 09.02.2023
Rolf Metzger, Ortsbürgermeister

# EEDELHOF KIRRWEILER

## Gebührenordnung

Stand 01.01.2023

**A) Auswärtige Mieter**

| | |
|---|---|
| Gesamter Edelhof (Festsaal und Foyerraum) | 600,00 € |
| Festsaal | 500,00 € |
| Foyerraum | 150,00 € |
| Küche | 100,00 € |

Alle Preise sind Endpreise, zuzüglich Anteil Mietsachschadenversicherung (siehe Punkt 3).

1. **Bei Schlüsselübergabe ist vom Mieter eine Kaution in Höhe von 300,00 € zu hinterlegen. Abzüge sind nicht zulässig.**
   Beschädigte bzw. abhanden gekommene Geschirr- und Besteckteile sowie Gläser sind vom Mieter zu ersetzen (gemäß Preisliste) und werden mit der Kaution verrechnet.
2. **Die Ortsgemeinde Kirrweiler hat eine Mietsachschadenversicherung abgeschlossen. Pro Mietung beträgt der Versicherungsbeitrag pauschal 50,00 €**
   Bei mehrtätigen aufeinanderfolgenden Veranstaltungen wird der Versicherungsbeitrag jeweils nur 1-fach erhoben.
3. **Bei mehrtätigen Veranstaltungen wird ab dem 3. Veranstaltungstag** ein Nachlass in Höhe von 10 % auf alle angemieteten Räumlichkeiten - mit Ausnahme der Küche - gewährt.
   Für einmalige vorherige Proben bzw. zum Vorbereiten der Veranstaltung werden 30 % der Grundmiete - mit Ausnahme der Küche - erhoben.
4. **Der anfallende Müll ist komplett durch den Mieter zu entsorgen.**
5. **Das Ende der Veranstaltung ist spätestens 01:00 Uhr!**
6. **Die Überlassungsbedingung / Hausordnung ist Bestandteil des Mietvertrages.**

Ortsgemeinde Kirrweiler
Der Ortsbürgermeister
gez. Rolf Metzger

**E) Einheimische Mieter**

| | |
|---|---|
| Gesamter Edelhof (Festsaal und Foyerraum) | 500,00 € |
| Festsaal | 400,00 € |
| Foyerraum | 150,00 € |
| Küche | 100,00 € |
| Nutzung der Gartenanlage (ausschließlich Terrasse) | 100,00 € |

Alle Preise sind Endpreise, zuzüglich Anteil Mietsachschadenversicherung (siehe Punkt 3).

1. **Bei Schlüsselübergabe ist vom Mieter eine Kaution in Höhe von 300,00 € zu hinterlegen. Abzüge sind nicht zulässig.**
   Beschädigte bzw. abhanden gekommene Geschirr- und Besteckteile sowie Gläser sind vom Mieter zu ersetzen (gemäß Preisliste) und werden mit der Kaution verrechnet.
2. **Die Ortsgemeinde Kirrweiler hat eine Mietsachschadenversicherung abgeschlossen. Pro Mietung beträgt der Versicherungsbeitrag pauschal 50,00 €.**
   Bei mehrtätigen aufeinanderfolgenden Veranstaltungen wird der Versicherungsbeitrag jeweils nur 1-fach erhoben.
3. **Bei mehrtätigen Veranstaltungen wird ab dem 3. Veranstaltungstag** ein Nachlass in Höhe von 10 % auf alle angemieteten Räumlichkeiten - mit Ausnahme der Küche - gewährt.
   Für einmalige vorherige Proben bzw. zum Vorbereiten der Veranstaltung werden keine zusätzlichen Gebühren erhoben (außer Küche).
4. **Der anfallende Müll ist komplett durch den Mieter zu entsorgen.**
5. **Die Überlassungsbedingung / Hausordnung ist Bestandteil des Mietvertrages.**

Ortsgemeinde Kirrweiler
Der Ortsbürgermeister
gez. Rolf Metzger

**V) Vereine**

| | |
|---|---|
| Gesamter Edelhof (Festsaal und Foyerraum) | 200,00 € |
| Festsaal | 150,00 € |
| Foyerraum | 50,00 € |
| Küche | 30,00 € |

Alle Preise sind Endpreise, zuzüglich Anteil Mietsachschadenversicherung (siehe Punkt 3).

1. **Bei Schlüsselübergabe ist vom Mieter eine Kaution in Höhe von 300,00 € zu hinterlegen. Abzüge sind nicht zulässig.**
   Beschädigte bzw. abhanden gekommene Geschirr- und Besteckteile sowie Gläser sind vom Mieter zu ersetzen (gemäß Preisliste) und werden mit der Kaution verrechnet.
2. **Die Ortsgemeinde Kirrweiler hat eine Mietsachschadenversicherung abgeschlossen. Pro Mietung beträgt der Versicherungsbeitrag pauschal 25,00 €**
   Bei mehrtätigen aufeinanderfolgenden Veranstaltungen wird der Versicherungsbeitrag jeweils nur 1-fach erhoben.
3. **Bei mehrtätigen Veranstaltungen wird ab dem 3. Veranstaltungstag** ein Nachlaß in Höhe von 10 % auf alle angemieteten Räumlichkeiten - mit Ausnahme der Küche - gewährt.
   Für einmalige vorherige Proben bzw. zum Vorbereiten der Veranstaltung werden keine zusätzlichen Gebühren erhoben (außer Küche).
4. **Der anfallende Müll ist komplett durch den Mieter zu entsorgen.**
5. **Die Überlassungsbedingung / Hausordnung ist Bestandteil des Mietvertrages.**

Ortsgemeinde Kirrweiler
Der Ortsbürgermeister
gez. Rolf Metzger

# Vollzug des Baugesetzbuches (BauGB)

## Aufhebung Aufstellungsbeschluss des Bebauungsplans „Bordmühlweg“

Der Ortsgemeinderat Kirrweiler hat sich in der Sitzung vom 01.02.2023 dafür ausgesprochen, das Bebauungsplanverfahren „Bordmühlweg“ nicht weiterzuführen. In selber Sitzung wurde die Aufhebung des Aufstellungsbeschlusses des Bebauungsplans „Bordmühlweg“ vom 22.11.2017 beschlossen.
Der Aufhebungsbeschluss wird hiermit öffentlich bekannt gemacht.
Der Geltungsbereich des Bebauungsplans ist auf dem abgedruckten Auszug des Lageplans mit einer gestrichelten Linie umrandet. Die schwarze Umrandung zeigt den ursprünglich beschlossenen Geltungsbereich des Bebauungsplans, die rote Umrandung stellt den geänderten Geltungsbereich dar, der am 23.06.2021 beschlossen und am 16.07.2021 veröffentlicht wurde.

Kirrweiler, 03.02.2023
Rolf Metzger, Ortsbürgermeister

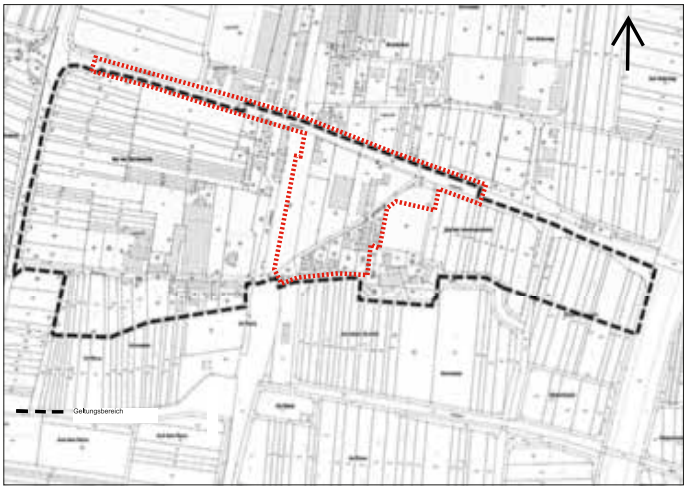

## Vollzug des Baugesetzbuches (BauGB)

### Aufhebung der Satzung über ein besonderes Vorkaufsrecht nach § 25 Abs. 1 Nr. 1 BauGB

Der Ortsgemeinderat Kirrweiler hat sich in der Sitzung vom 01.02.2023 dafür ausgesprochen, das Bebauungsplanverfahren „Bordmühlweg“ nicht weiterzuführen. In selber Sitzung wurde die Aufhebung des Aufstellungsbeschlusses des Bebauungsplans „Bordmühlweg“ vom 22.11.2017 beschlossen.
Mit Aufhebung des Aufstellungsbeschlusses des Bebauungsplans „Bordmühlweg“ ist die Satzung über ein besonderes Vorkaufsrecht nach § 25 Abs. 1 Nr. 1 BauGB nicht mehr anwendbar. Der Ortsgemeinderat Kirrweiler hat in seiner Sitzung vom 01.02.2023 die Aufhebung der Satzung über ein besonderes Vorkaufsrecht nach § 25 Abs. 1 Nr. 1 BauGB im Bereich des Bebauungsplans „Bordmühlweg“ vom 16.01.2018, veröffentlicht am 19.01.2018, beschlossen
Der Aufhebungsbeschluss wird hiermit öffentlich bekannt gemacht. Mit der Bekanntmachung tritt die Vorkaufsrechtssatzung vom 16.01.2018 außer Kraft.
Die im Geltungsbereich der aufgehobenen Vorkaufsrechtssatzung liegenden Grundstücke sind auf dem abgedruckten Auszug des Lageplans innerhalb des Geltungsbereichs des aufgehobenen Bebauungsplans „Bordmühlweg“ mit einer fein gestrichelten Linie umrandet.

Kirrweiler, 03.02.2023
Rolf Metzger
Ortsbürgermeister

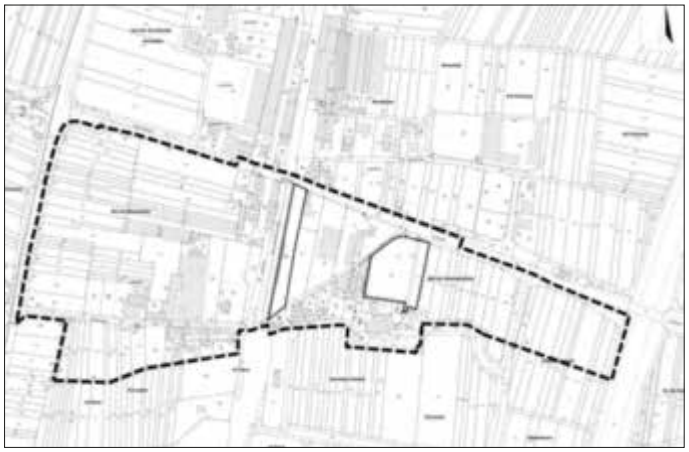

## Hochzeits- und Jubiläumsallee 2023

Liebe Kirrweiler BürgerInnen,
Bäume symbolisieren Wachstum und Beständigkeit. Daher auch der alte Brauch, anlässlich einer Heirat, oder einem Jubiläum einen Baum zu pflanzen. So entstand, vor einigen Jahren in Kirrweiler die Hochzeits- und Jubiläumsallee.
Die Ortsgemeinde Kirrweiler gibt BürgerInnen die Möglichkeit durch die Pflanzung eines Baumes ein bleibendes Symbol der Erinnerung zu schaffen, entweder für Hochzeit, Taufe, Jubiläum, usw.... Wer Interesse hat, sollte sich bis spätestens Mitte Februar 2023 im i-Punkt (Tel.: 06321 5079) melden, wir geben gerne Auskunft über Kosten und Standort.
Text und Bild: i-Punkt Kirrweiler

## Teststation in Kirrweiler bis Ende Februar zugelassen

Die Zulassung des Bundes für die Corona-Teststation in der Praxis für Ernährungstherapie, Bordmühlweg 23, 67489 Kirrweiler gilt bis zum 28.02.2023. Bis dahin werden kostenfreie Antigen-Schnelltestungen und überprüfende PCR-Testungen nach positivem Schnelltest aufgrund der aktuellen Testverordnung durchgeführt.
Antigen-Schnelltestungen werden auch ohne Grundlage der Testverordnung zum Preis von 10 € durchgeführt.
Termine können auf der Website der Teststation gebucht werden https://testzentrum.ernaehrungsberatung-nw.de oder auch individuell telefonisch unter 06321-95 28 507 vereinbart werden. Sollten Sie uns persönlich nicht erreichen, hinterlassen Sie bitte eine Nachricht mit ihrer Tel. Nr. auf dem Anrufbeantworter. Sie werden zurück gerufen.
Bitte beachten Sie, dass mindestens 1/2 Std. vor Testentnahme nicht gegessen, getrunken oder geraucht werden darf! Das gilt auch für Kaugummis und Lutschbonbons.
Text: i-Punkt

## Maikammer

**Ortsbürgermeister: Karl Schäfer**
Sprechstunde:nach Vereinbarung
Telefon: 06321 5899-33,
E-Mail: karl.schaefer@vg-maikammer.de
Internet: www.maikammer.de

## Büro für Tourismus Maikammer

**Weinstraße Süd 40, 67487 Maikammer, Tel. 06321 952768,**
maikammer@maikammer-erlebnisland.de
Montag – Freitag: 9.30 – 12.30 Uhr
Samstag: geschlossen
Text: Büro für Tourismus

## Aktuelles für Senioren

**Seniorentreff**

**An der Steinmühle 12**

Der Seniorentreff wird bis auf Weiteres alle 14 Tage von 14 - 17 Uhr geöffnet. Der nächste Termin ist der 14.02.2023.
Text: Ortsgemeinde

## Einsichtnahme in den Entwurf der Haushaltssatzung für das Jahr 2023

**mit dem Haushaltsplan und seinen Anlagen sowie Möglichkeit zur Einreichung von Vorschlägen**

Gemäß § 97 Abs. 1 der Gemeindeordnung (GemO) ist der Entwurf der Haushaltssatzung mit dem Haushaltsplan und seinen Anlagen nach Zuleitung an den Gemeinderat bis zur Beschlussfassung zur Einsichtnahme durch die EinwohnerInnen verfügbar zu halten.
Der Entwurf der Haushaltssatzung mit dem Haushaltsplan und seinen Anlagen für das Jahr 2023 liegt ab dem Tag dieser Bekanntmachung bis zur Beschlussfassung durch den Gemeinderat am 28.02.2023 in der Verbandsgemeindeverwaltung Maikammer, Immengartenstraße 24, 67487 Maikammer, Zimmer 4, während der allgemeinen Öffnungszeiten der Verbandsgemeindeverwaltung zur Einsichtnahme aus. Ab dem Tag dieser Bekanntmachung können innerhalb einer Frist von 14 Tagen Vorschläge zum Entwurf der Haushaltssatzung, des Haushaltsplans oder seiner Anlagen durch die EinwohnerInnen schriftlich bei der Verbandsgemeindeverwaltung Maikammer, Immengartenstraße 24, 67487 Maikammer oder per E-Mail jutta.mueller@vg-maikammer.de eingereicht werden.
Wir bitten für die Einsichtnahme um vorherige Terminvereinbarung unter Tel. 06321/5899-50 oder E-Mail jutta.mueller@vg-maikammer.de Der Gemeinderat wird vor seinem Beschluss über die Haushaltssatzung über die innerhalb dieser Frist eingegangenen Vorschläge in öffentlicher Sitzung beraten und entscheiden.

Maikammer, den 09.02.2023
Karl Schäfer, Ortsbürgermeister

## Maifest 2023

Vom 18. bis 21. Mai 2023 findet wieder das Maifest in Maikammer statt. Damit der Arbeitskreis Maifest 2023 mit der Planung des Festes vorankommt, bitten wir um Zusendung von Bewerbungen von interessierten Standbetreibern bzw. Ausschankstellen für 2023. Des Weiteren bitten wir die Gastronomie um Mitteilung etwaiger Angebote/Veranstaltungen/Öffnungszeiten während des Festes.
Bitte senden Sie uns Ihre Bewerbung mit einer Beschreibung **bis zum 15. Februar 2023** an: Sabrina Spieß, E-Mail: maikammer@maikammer-erlebnisland.de oder Büro für Tourismus, Sabrina Spieß, Weinstraße Süd 40, 67487 Maikammer. Später eingehende Bewerbungen können für dieses Jahr nicht mehr berücksichtigt werden.
Text und Bild: Büro für Tourismus Maikammer

# Sankt Martin

**Ortsbürgermeister: Timo Glaser**
Sprechstunde:1. + 3. Montag im Monat, 18 - 19 Uhr
in der „Alten Kellerei", Tel.: 06323 9492855 o. 0151 14137412,
E-Mail: timo.glaser@sankt-martin.de,
Internet: www.sankt-martin.de

## Öffnungszeiten Tourist-Info St. Martin

Kellereistr. 1, 67487 St. Martin, Tel. 06323/5300,
Email: tourismus@sankt-martin.de
**Öffnungszeiten:**
Mo - Fr: 9 - 12 Uhr
Text: Tourist-Info

## 2. Sitzung des Ausschusses für Tourismus, Kultur, Weinwerbung und Ortsverschönerung St. Martin

Die 2. Sitzung des Ausschusses für Tourismus, Kultur, Weinwerbung und Ortsverschönerung St. Martin findet **am Mittwoch, dem 15. Februar 2023, 19:30 Uhr,** im Sitzungssaal „Alte Kellerei", Kellereistr. 1, 67487 St. Martin statt.
**Tagesordnung:**
**Öffentliche Sitzung**
1. Einwohnerfragestunde
2. Sachstand und erste Einblicke zum Urlaubsmagazin „St. Martin Einzigartig"
3. Martinusweinfest
4. Kunstpfad
5. Infotafeln
6. Verschiedenes/Informationen

gez. Timo Glaser, Ortsbürgermeister

## Freundeskreis Chassagne-Montrachet - St. Martin

### Partnerschaftstreffen 2023

Die Ortsgemeinde St. Martin pflegt seit 1975 mit der im Burgund liegenden Gemeinde Chassagne-Montrachet eine Partnerschaft. Chassagne-Montrachet ist zwar mit 330 Einwohnern eine kleinere Gemeinde, beheimatet jedoch mit dem Weinberg „Le Montrachet", einen der bekanntesten Weinberge der Welt. Aus der Partnerschaft der Gemeinden, ist im Laufe der Jahre eine enge Freundschaft entstanden. Seither finden alle 5 Jahre gegenseitige Besuche statt. Das letzte Treffen war im Frühjahr 2015. Hier haben sich knapp 80 St. Martiner auf den Weg zu ihren französischen Freunden gemacht und ein unvergessliches Wochenende verbracht.
Aber nicht nur die Gemeinden pflegen diese Partnerschaft, zahlreiche Familien sind in freundschaftlichem und stetigem Austausch.
Nachdem das geplante Treffen im Jahr 2020 leider kurzfristig abgesagt werden musste, stehen wir nun unmittelbar vor einem Wiedersehen. **Unsere französischen Freunde werden von Freitag, den 31.03.2023 bis Sonntag, den 02.04.2023 in St. Martin zu Gast sein.**
Es wartet ein umfassendes und abwechslungsreiches Programm auf uns. Der Freundeskreis Chassagne-Montrachet/St. Martin und die Ortsgemeinde befinden sich aktuell in einer intensiven Planungsphase. Schon zum jetzigen Zeitpunkt kann man feststellen, dass sich zahlreiche Bürgerinnen und Bürger einbringen und die Freundschaft mit Chassagne-Montrachet auch nach 48 Jahren eine große Bedeutung genießt!
Um das Freundschaftstreffen stemmen zu können, benötigen wir dringend noch helfende Hände. Insbesondere am Freundschaftsabend/Galaabend am 01.04.2023 im Pfarrzentrum wird Unterstützung benötigt (Einlass, Service, Küche u. ä.). Alle die uns am Samstagabend unterstützen, sind am Freitagabend herzlich in den Aloisiushof eingeladen! Wir sind auf Ihre Hilfe/Unterstützung angewiesen! Rückmeldungen gerne per Mail an tourismus@sankt-martin.de oder telefonisch 06323 5300.
Weitere Informationen zum Freundschaftstreffen 2023 folgen in den nächsten Ausgaben des Nachrichtenblattes.
Freuen wir uns auf ein tolles Wochenende mit unseren französischen Freunden!
Text: Ortsgemeinde St. Martin und der Freundeskreis Chassagne-Montrachet - St. Martin

# Mitteilungen anderer Behörden

## Aktion „One Billion Rising" gegen Gewalt an Frauen:

**Stadt Landau und Landkreis Südliche Weinstraße laden für 14. Februar zum Tanz-Flashmob auf dem Rathausplatz in Landau ein**
Eine Milliarde erhebt sich: Die Stadt Landau und der Landkreis Südliche Weinstraße beteiligen sich nach Pandemie-bedingter Pause wieder am weltweiten Aktionstag „One Billion Rising" gegen Gewalt an Frauen. Gemeinsam laden die Gleichstellungsbeauftragten Evi Julier (LD) und Isabelle Stähle (SÜW) in Kooperation mit dem Interventionszentrum gegen Gewalt an Frauen und der Jugendförderung Landau für Dienstag, 14. Februar, 16:30 Uhr, auf den Landauer Rathausplatz, um gemeinsam zu tanzen und ein Zeichen gegen Gewalt an Frauen und für die Gleichstellung der Geschlechter zu setzen.
„Die weltweite Situation von Frauen zeigt, dass die Themen Machtmissbrauch, Sexismus und Gewalt gegen Frauen von erschreckender Aktualität sind", so die beiden Gleichstellungsbeauftragten. Auch in Deutschland erfahre jede dritte Frau im Laufe ihres Lebens Gewalt, oft in engen sozialen Beziehungen. Einrichtungen wie das Interventionszentrum gegen Gewalt, das Frauenzentrum Aradia und das Frauenhaus für die Stadt Landau sowie die Landkreise Südliche Weinstraße und Germersheim seien angesichts noch immer hoher Opferzahlen für die Region von enormer Bedeutung. „Es liegt an uns, aufzustehen und deutlich zu machen, dass in unserer Gesellschaft und überall körperliche, sexuelle oder psychische Gewalt gegen Frauen nicht toleriert werden kann und darf", betonen Julier und Stähle.
Landaus Oberbürgermeister Dr. Dominik Geißler wird zusammen mit dem Landrat der Südlichen Weinstraße, Dietmar Seefeldt, die Teilnehmerinnen und Teilnehmer der Kundgebung begrüßen. „Gewalt gegen Frauen, die sich häufig im privaten Umfeld der Betroffenen abspielt, ist keine Privatsache und darf nicht verharmlost werden. Wir wollen mit dieser Aktion öffentlichkeitswirksam Verbundenheit zeigen, aufrütteln und uns gegen Unterdrückung und Gewalt an Frauen stellen", betonen die beiden Verwaltungschefs.
Verwaltungschefs und Gleichstellungsbeauftragte laden alle interessierten Bürgerinnen - und Bürger! - zur Teilnahme an der publikumswirksamen Aktion ein.

Die Aktion „One Billion Rising“ wurde im Jahr 2012 von der US-amerikanischen Frauenrechtlerin Eve Ensler ins Leben gerufen. Weltweit sind Frauen seither aufgerufen, am 14. Februar ihre Häuser beziehungsweise Arbeitsstellen zu verlassen, um gemeinsam öffentlich zu tanzen und ein Zeichen gegen Gewalt an Frauen zu setzen.
Text: Stadtverwaltung Landau und der Kreisverwaltung Südliche Weinstraße

## Multimedialer Jahresbericht 2022 zur Tourismusstrategie Rheinland-Pfalz

Kennen Sie die Tourismusstrategie Rheinland-Pfalz 2025? Der jetzt veröffentlichte, digitale Jahresbericht 2022 gibt einen guten Überblick über alle Themen und Projektfortschritte der Tourismusstrategie im vergangenen Jahr. Übersichtlich, informativ und unterhaltsam ist das moderne Format: https://tourismusstrategie-rlp-2025.pageflow.io/multimedialer-jahresbericht-2022
Die Tourismusstrategie wird partnerschaftlich getragen von der IHK-Arbeitsgemeinschaft Rheinland-Pfalz, dem DEHOGA Rheinland-Pfalz e.V., der Rheinland-Pfalz Tourismus GmbH, dem Tourismus- und Heilbäderverband Rheinland-Pfalz e.V. sowie dem Ministerium für Wirtschaft, Verkehr, Landwirtschaft und Weinbau Rheinland-Pfalz.
Text: Tourismusstrategie Rheinland-Pfalz

## In ihrem Newsletter vom 31.1.2023 gibt die Verbraucherzentrale Rheinland-Pfalz wichtige Tipps

- **wie man Computer, Tablet und Co. schützen kann:**https://www.verbraucherzentrale-rlp.de/sicher-im-internet-handy-tablet-und-pc-schuetzen-69691
- **wie man die Abschläge bei den Energiekosten überprüfen kann:**https://www.verbraucherzentrale-rlp.de/wissen/energie/preise-tarife-anbieterwechsel/rechner-das-ist-ihr-passender-abschlag-fuer-strom-gas-oder-fernwaerme-75669
- **wie man Pflegehilfsmittel bekommt** https://www.verbraucherzentrale-rlp.de/wissen/gesundheit-pflege/pflege-im-heim/pflegehilfsmittel-wer-bekommt-sie-wer-muss-zahlen-62315
- **was das Klimapaket für Mieter und Hausbesitzer bedeutet** https://www.verbraucherzentrale-rlp.de/wissen/energie/heizen-und-warmwasser/klimapaket-was-bedeutet-es-fuer-mieter-und-hausbesitzer-43806

Text: Verbraucherzentrale Rheinland-Pfalz

## Beiträge fürs Heimatjahrbuch 2024 gesucht: „Vom Batzen zum Bitcoin„

Geld und Zahlungswesen im Laufe der Jahrhunderte“ „Zeit ist Geld“ oder „Wer den Pfennig nicht ehrt ist des Talers nicht wert“: Es gibt viele Redewendungen zu dem heute gängigsten Zahlungsmittel. Seit über 2000 Jahren schon spielt Geld auch in der Südpfalz eine Rolle. Das belegen Münzfunde aus der Römerzeit. „Bar, mit der Karte oder dem Smartphone an der Ladentheke zu bezahlen, gehört so selbstverständlich zu unserem Alltag, wie morgens aufzuwachen. Im Alltag machen wir uns dabei nur wenige Gedanken über die Geschichte des Geldes“, sagt Landrat Dietmar Seefeldt. Dabei sei diese hochspannend - und nicht umsonst Thema des Heimatjahrbuchs 2024, zu dem Autorinnen und Autoren einen Beitrag leisten können. Wurde einst in Naturalien gezahlt oder mit ihnen Tauschhandel betrieben, war es später die Zehntsteuer, dann die bare Münze. Heute läuft vieles digital. Geld wurde auch immer und zu allen Zeiten versteckt und gesichert - sei es vor Dieben und Räubern, sei es vor dem „Fiskus“. Darauf weisen sogenannte Hortfunde wie auch Schatzkisten hin. Es gibt noch so viele weitere Geschichten zum Thema Geld. „Und die suchen wir für die nächste Ausgabe des Heimatjahrbuchs, also machen Sie gerne mit und lassen Sie uns Ihren Beitrag zukommen“, so der Landrat. Auch andere Themen willkommen. Die Autorinnen und Autoren sind aufgerufen, Beispiele zum Thema Geld, aber auch zu weiteren für die Südpfalz typische Aspekte zu finden. Selbstverständlich sind auch wieder Beiträge aus Geschichte, Kunst und Kultur, Wirtschaft, Soziales, Sport, Brauchtum und Natur willkommen. Die Texte sollten bebildert sein und fünf DIN-A-4-Seiten nicht überschreiten. Einsendeschluss ist der 15. Juli. Beiträge können postalisch an die Kreisverwaltung Südliche Weinstraße, Redaktion Heimatjahrbuch, Dr. Andreas Imhoff, An der Kreuzmühle 2, 76829 Landau oder per E-Mail an E-Mail: andreas.imhoff@suedliche-weinstrasse.de gesendet werden, Telefon 06341/940- 907.
Text: Kreisverwaltung Südliche Weinstraße

## Qualifizierung für Zertifizierte Natur- und Landschaftsführerende Pfälzerwald

**Anmeldung jetzt noch möglich**
Die Regioakademie bietet die Fortbildung zum beziehungsweise zur Zertifizierten Natur- und Landschaftsführenden (ZNL) für den Pfälzerwald an. Ein Einstieg in den Lehrgang, der gerade begonnen hat, ist jetzt noch möglich. Der Pfälzerwald wie die ebenfalls teilweise zum Biosphärenreservat Pfälzerwald gehörende Weinstraße sind die wichtigsten Tourismusregionen der Pfalz. Zertifizierte Natur- und Landschaftsführerende wirken daher vor allem in zwei Richtungen: Sie bauen den nachhaltigen Tourismus auf und unterstützen dessen Entwicklung durch Naturerlebnisführungen, sie sind Kontaktpersonen und Betreuerinnen und Betreuer für einheimische und auswärtige Gäste. Sie unterstützen zudem die Bildung für Nachhaltige Entwicklung (BNE) im Pfälzerwald durch Bildungsangebote. Eine professionelle Umweltbildung sowie das Konzept der BNE schaffen die Voraussetzungen hierfür. ZNL sollten somit über fundierte pädagogische Kenntnisse und Fähigkeiten, über landes- und naturkundliches sowie ökologisches Wissen und darüber hinaus über ein hohes Maß an sozialer Kompetenz, Teamgeist und Organisationstalent verfügen. All dies vermittelt der Lehrgang, der mit einer dreiteiligen Prüfung und bei Bestehen mit dem BANU-Zertifikat abschließt. Der Lehrgang erstreckt sich mit 240 Unterrichtsstunden über 10 Monate. Die Einheiten finden einmal wöchentlich abends und teilweise samstags statt und können berufsbegleitend wahrgenommen werden. Die Unterrichtseinheiten finden im Haus der Artenvielfalt in Neustadt, in der Sattelmühle und bei Exkursionen im Pfälzerwald statt. Die Teilnahmegebühr beträgt 960 Euro sowie 50 Euro Prüfungsgebühr. Anmeldung und Information bei der Regioakademie unter der Telefonnummer 06325 1800-241/-242/-243 oder per E-Mail an regioakademie@pfalzakademie.bv-pfalz.de. Weitere Informationen auch unter www.regionakademie.de.

Text: Regioakademie

## Vortrag im Berufsinformationszentrum: Überbrückungsmöglichkeiten - Freiwilligendienst, Jobben und Praktika im In- und Ausland und vieles mehr

Am Donnerstag, den 23. Februar, findet im Berufsinformationszentrum der Agentur für Arbeit Landau, Johannes-Kopp-Str. 2, ab 14 Uhr eine Informationsveranstaltung für Jugendliche und junge Erwachsene zum Thema Überbrückungsmöglichkeiten zwischen Schule und Beruf statt. Die Berufs- und Studienberaterinnen der Agentur für Arbeit Landau, Charlotte Dresler und Nathalie Seligmüller, informieren über Freiwilligendienste, AuPair, Jobben und Praktika im In- und Ausland und weitere Überbrückungsmöglichkeiten zwischen dem Ende der Schulzeit und dem Einstieg in eine Berufsausbildung bzw. ein Studium. Die Teilnahme an den Veranstaltungen ist kostenfrei, eine Anmeldung ist nicht erforderlich.
Jugendliche, die einen individuellen Beratungstermin bei der Berufs- und Studienberatung der Agentur für Arbeit wünschen, können sich gerne per E-Mail anmelden. Die Beratungen sind persönlich und per Video-Call möglich: landau.berufsberatung@arbeitsagentur.de

Text: Agentur für Arbeit Landau

# Kulturveranstaltungen

Kirrweiler. Kann's.

## Wein & Schokolade

Für viele Feinschmecker lautet der neue Trend „Wein & Schokolade". Überzeugen Sie sich selbst bei einer Genussführung durch den Weinort Kirrweiler mit dem Wein- und Kulturbotschafter Timo Dorsch durch den Weinort Kirrweiler.

Während der gemütlichen Wanderung von Weingut zu Weingut verführt er Sie mit sechs Weinen und leckerer Schokolade.
Lassen Sie sich bei diesem Erlebnis von völlig neuen Geschmackseindrücken überraschen! Wein & Schokolade bilden hierfür das perfekte Paar.

| | |
|---|---|
| **Termine:** | Freitag, 10. Februar 2023<br>Samstag, 25. März 2023 |
| **Uhrzeit:** | jeweils um 16:00 Uhr |
| **Dauer:** | ca. 2,5 Stunden |
| **Treffpunkt:** | Schlossstraße 16, Kirrweiler |
| **Preis:** | 15,- € pro Person |
| **Veranstalter:** | Ortsgemeinde Kirrweiler |
| **Anmeldung erforderlich:** | i-Punkt Kirrweiler, Hauptstraße 7, 67489 Kirrweiler, Tel.: 06321 5079, Mail: i-punkt@kirrweiler.de |

Text und Bild: i-Punkt Kirrweiler

cittaslow

## Maikammer

**Willst du wissen wie Traubensaft und Wein gemacht werden?**
**Hast du Lust die Arbeit eines Winzers kennen zu lernen?**

Dann mach mit beim

### 6. Kinder-Wingert in Maikammer

Du erhältst „Reben" in unserem Kinderwingert und wirst Rebpatin / Rebpate. Rund um ein Jahr erlebst du, wie die Reben wachsen und wir werden gemeinsam Aktionen im Weinberg durchführen. Du kannst so Schritt für Schritt nachvollziehen, was sich im Wingert tut und wie es wirklich vom Pflanzen der Reben über Schneiden, Bodenbearbeitung, Entlauben, Entblättern und vielem mehr dazu kommt, dass die Trauben wachsen, sich entwickeln, gelesen und im Weingut zu Traubensaft gepresst werden können.

**Zielgruppe**
Kinder vom 2. bis 6. Schuljahr
**Projektablauf**
**1.Tag**: Rebschnitt & Biegen - **Freitag, 10.03.2023, 15.30 Uhr**
**2.Tag**: Boden/Pflanzen/Tiere - **Samstag, 22.04.2023, 10.00 Uhr**
**3.Tag**: Ausbrechen/Entblättern/Weingut/Keller – **Freitag 16.06.2023, 15.30 Uhr**
**4.Tag**: Weinlese mit Traubensaft pressen und Herbstabschluss - Sept/Okt

**Organisatorisches**
Teilnahmegebühr: 50 Euro
Beinhaltet 4 Termine à ca. 2,5 Stunden inkl. Wingertsbuch und Abschlussveranstaltung.

Begrenzte Teilnehmerzahl
Teilnahme nach Eingang der **Anmeldung bis 03.03.2023 bei**

**Martina Schnitzer-Stumpf**
Kultur- und Weinbotschafterin Pfalz
martina.schnitzer@kwb-pfalz.de
0170 7375626

In Zusammenarbeit mit:
- **Weingut Groß**
  Bahnhofstr. 24,67487 Maikammer
- **Lara Schnitzer**

Bild: Büro für Tourismus Maikammer

# Nichtamtlicher Teil

## Schulnachrichten

### Tag der offenen Tür an der PGRS+ Edenkoben

Am Samstag, 28. Januar, war „die Hütte voll" im Weinstraßengebäude der Paul-Gillet-Realschule plus mit Fachoberschule in Edenkoben. Zum Tag der offenen Tür kamen viele Eltern mit ihren Kindern, die gegenwärtig vor der Wahl stehen, an welcher weiterführenden Schule es für sie weitergeht. Alle Gäste wurden in Kleingruppen professionell von Schülerinnen und Schülern aus den zehnten und zwölften Klassen durch Schulgebäude und Turnhalle geführt. Manche kamen erstmal nicht weit, weil es für die Kinder viel zu sehen und auszuprobieren gab: Ob bei Show- und Mitmachexperimenten in Chemie, Mathematik- und Sprachspielen, Kletter- und Spielepar-cours in der Turnhalle, „Berufemesse", exemplarischem Deutschunterricht, Roboter-Steuerung oder beim Herstellen von Traubensaft und Wein - alle kamen auf ihre Kosten. „Wir bilden Persönlichkeiten mit Herz und Verstand" - diese Botschaft ist bei allen Projekten und durch die Atmosphäre in der Schule bei Kindern und Eltern angekommen. Besonders hervorzuheben ist jedoch auch das, was die PGRS+ besonders ausmacht: die Bläser- und iPad-Klassen. So gab es auch hierzu zahlreiche Vorführungen, Mitmachangebote und Informationen. Da vielen Eltern nicht nur wichtig ist, was in der Orientierungsstufe angeboten wird, waren auch AGs der höheren Klassen (z.B. Mountainbike-AG), internationale Projekte (England- und Frankreichfahrt), Wahlpflichtfächer (z.B. Hauswirtschaft und Soziales) und nicht zuletzt die Fachoberschule vertreten. Zum Abschluss kamen Schulgemeinschaft und Gäste in der Turnhalle zusammen, um das Fußballspiel „Schüler gegen Lehrer" zu sehen, das - begleitet von origineller Moderation - vom Lehrerteam gewonnen wurde.
Text: PGRS+

# AKTUELLES aus der Ortsgemeinde Kirrweiler

## Kath. Öffentliche Bücherei Kirrweiler

**Kirchstraße 20 Edelhof 2. OG (mit Aufzug)**

In dieser Woche ist unsere Bücherei zur Ausleihe nur am Freitag von 16.30 - 18.00 h geöffnet. Na, wie wär's, mal wieder etwas zum Schmökern auszusuchen. Ganz gleich, ob Zeitschriften, Krimis, Sachbücher, Unterhaltungsromane.... alles vorhanden. Kommen Sie vorbei. Wir freuen uns auf Sie.

Text: Maria Schwartz

## Sportverein Herta Kirrweiler

**Knights gewinnen Vorbereitungs-Turnier**

Sonntag, 29.01.2023 - Unsere Puck-Mannschaft machte sich um 9:30 Uhr auf ins 120 km. entfernte Buchen.

Mit dabei auch unser Neuzugang Michael Mietho, der an diesem Tag zusammen mit Sebastian Schwender ein super Torhüter-Duo abgab! Um 12:30 Uhr traf man zum ersten Spiel auf die Huskies aus Schwetzingen. Nach anfänglichen Schwierigkeiten konnte man das Spiel letztendlich mit 7:4 gewinnen. Im zweiten Spiel traf man dann auf den Sieger der Saisons 21 und 22. Unsere Knights wussten um die Stärken der Gastgeber und dementsprechend begann man das Spiel defensiv. In einer offenen und spannenden Partie konnten sich unsere Knights letztendlich im Penatyschießen mit 2:4 durchsetzen und somit als Sieger dieses Vorbereitungsturnier zurück in die Pfalz fahren.

Text und Bild: Thomas Lisiecki

## Schlachtfest bei der Herta

*Foto: Thomas Lisiecki*

## TV Kirrweiler Handball

**Spieltag: 11./12.02.2023**

| Datum | Tag | Uhrzeit | Mannschaft | Heimmannschaft/ Gegner | Spielort |
|---|---|---|---|---|---|
| 11.02. | Sa | 14:30 | wB | HSG Eckbachtal - TV Kirrweiler | Sporthalle Freinsheim |
| 11.02. | Sa | 15:00 | mJE | JSG Grethen/Maxdorf - TV Kirrweiler | BBS Bad Dürkheim |
| 12.02. | So | 11:30 | wD | TV Kirrweiler - JSG Mundenheim / Rheingönheim | Rebland-halle |
| 12.02. | So. | 13:00 | mD | TV Kirrweiler - mHSG Friesenheim / Hochdorf | Rebland-halle |
| 12.02. | So. | 14:00 | wC | TSG Hassloch - TV Kirrweiler | Sportzentrum TSG Hassloch |
| 12.02. | So. | 15:30 | wJE | wSG Rheinauen - TV Kirrweiler | Rheinauen-halle Waldsee |
| 12.02. | So. | 16:15 | mC | TV Kirrweiler - Ott/Be/Kuh/Zei 2 | Rebland-halle |
| 12.02. | So. | 18:00 | mB | TV Kirrweiler - TSV Speyer | Rebland-halle |

**Die wC - Jugend des TV Kirrweiler mit einem souveränen Heimsieg gegen die SV Bornheim 35:12**

Kirrweiler, 05.02.2023, weibliche Jugend C Bezirksliga Staffel 2

SV Bornheim ohne Chance gegen den TV Kirrweiler. Einen außergewöhnlichen Tag erwischen dabei Lucie Stegemann und Lara Marie Hauenstein mit 9 erzielten Toren.

Die Mannschaft TV Kirrweiler war von Jutta Müller und Janine Serr bestens eingestellt und lag über 60 Minuten hinweg in Führung. Zwischenzeitlich konnte sich der TV Kirrweiler sogar mit dreiundzwanzig Toren absetzen. Beim Spielstand von 18:6 wurden die Seiten gewechselt. In Halbzeit eins war beim TV Kirrweiler Lara Marie Hauenstein mit fünf Toren die treffsicherste Goalgetterin. Auf der Gegenseite hatte Hannah Heichel mit drei Toren am häufigsten eingenetzt. In der zweiten Halbzeit baute der TV Kirrweiler seine Führung zwischen der 38. und 43. Minute durch einen 7 Tore - Lauf aus. Am Ende freute sich das Coach - Team Jutta Müller uns Janine Serr über zwei souverän eingefahrene Punkte. Das Tor zum Endstand erzielte die Nummer 6: Ellen Müller. Beim TV Kirrweiler war in der zweiten Halbzeit Lucie Stegemann mit 5 Toren am erfolgreichsten. Auf der Gegenseite hatte Meryem Pelzer 5x getroffen.

TV Kirrweiler: Lucie Stegemann (9), Lara Marie Hauenstein (9), Ellen Müller (6), Jette Dürk (5), Hannah Seidel (3), Theresa Fahrbach (2), Eva Leßlauer (1), Frederike Olschewski, Pauline Gutting. Offizielle: Janine Serr, Jutta Müller

SV Bornheim: Meryem Pelzer (5), Hannah Heichel (3), Sophia Bauer (2), Sarah Vogel (1), Johanna Hieb (1), Emma Passon, Lucy Mäder, Anabell Kimmel, Maja Herle, Leni Heidrich, Anna Maria Lisa Brödel, Lina Balzer. Offizielle: Rebecca Gatting, Sarah Brauner

Schiedsrichter: Thorben Palmer

Nicht zu vergessen ist ein Dankeschön an den Schiedsrichter, ohne den dieser Sport nicht möglich wäre.

Bericht: Handball4all AG

Bild: Eric Stegemann

**Die wB-Jugend des TV Kirrweiler verlor unnötig zu Hause gegen die SV Bornheim 18:22 (7:10)**

**Kirrweiler, 05.02.2023, weibliche Jugend B Pfalzliga**

Der TV Kirrweiler zuhause ohne Punkte gegen den SV Bornheim.

Der SV Bornheim erarbeitet sich in einem intensiven Spiel den Auswärtssieg. Die Trainerin der SV Bornheim konnte mit der Leistung des Teams zufrieden sein. Am treffsichersten vom SV Bornheim war Chiara Luisa Uribe mit insgesamt 10 Treffern. Die Gastmannschaft konnte ihre Führung aus der ersten Halbzeit bis zum Ende weiter ausbauen.

TV Kirrweiler: Lara Marie Hauenstein (5), Nina Zöller (3), Lucie Stegemann (3), Ellen Müller (2), Noemi Job (2), Enya Oberhofer (1), Hannah Löwer (1), Jette Dürk (1), Marlene Schwake, Eva Leßlauer, Pauline Gutting, Theresa Fahrbach, Sofia Bauscher, Sophia Bauer. Offizielle: Markus Kiefer, Christoph Löwer

SV Bornheim: Chiara Luisa Uribe (10), Anna Domnick (6), Hannah Vogel (2), Nele Jäger (2), Laura Luzina (1), Cheyenne Bühler (1), Rahel Werner, Sarah Vogel, Lilly Schreieck, Meryem Pelzer, Naomi Bühler. Offizielle: Sarah Brauner

Schiedsrichter: Volker Pfister

Nicht zu vergessen ist ein Dankeschön an den Schiedsrichter, ohne den dieser Sport nicht möglich wäre.

Bericht: Handball4all AG

Bild: Eric Stegemann

**Die mA-Jugend des TV Kirrweiler verlor unglücklich mit einer dezimierten Mannschaft bei der TuS KL-Dansenberg mit 34:28 (16:15)**

Kaiserslautern-Dansenberg, 04.02.2023, männliche Jugend A Pfalzliga

Einen großartigen Tag erwischen dabei Felix Stegemann vom TV Kirrweiler und Eric Asel von der TuS KL-Dansenberg mit je 9 erzielten Toren.

Der TuS KL-Dansenberg erarbeitet sich in einem intensiven Spiel den Heimsieg. Coach Stefan Poß konnte also mit der Leistung des Teams zufrieden sein. Der Halbzeitstand (16:15) spiegelt den Handballfight wider. Bester Torschütze des TuS KL-Dansenberg war Eric Asel mit insgesamt 9 Treffern. Die Heimmannschaft konnte ihre Führung aus der ersten Halbzeit bis zum Ende weiter ausbauen. Der TV Kirrweiler hatte der Heimmannschaft in der zweiten Halbzeit nichts Entscheidendes entgegenzusetzen.

TV Kirrweiler: Felix Stegemann (9), Filip Pilipovic´ (6), Falk Ahrens (5), Nicolas Wolf (2), Hugo Müller (2), Luis Gutting (2), Jakob Neugebauer (1), Hugo Braun (1), Thorben Palmer. Offizielle: Lasse Daub

TuS KL-Dansenberg: Eric Asel (9), Philipp Hettesheimer (8), Oskar Bembenik (7), Noah Noel Weis (6), Sam Baur (2), Aron Webel (1), Seymen Alanya (1), Emil Riedel, Justus Poß, Johannes Poß, Benjamin Fieker, Tim Daniel Asel. Offizielle: Michael Flesch, Stefan Poß, N.N. N.N., Jonah Biehl

Schiedsrichter: Marco Wallenfels

Nicht zu vergessen ist ein Dankeschön an den Schiedsrichter, ohne den dieser Sport nicht möglich wäre.

Bericht: Handball4all AG

**Die mB-Jugend des TV Kirrweiler verliert beim TV Offenbach mit 48:34 (26:16)**

Offenbach, 05.02.2023, männliche Jugend B Pfalzliga

Der TV Offenbach erarbeitet sich in einem intensiven Spiel den Heimsieg. Coach Klein Lukas konnte also mit der Leistung des Teams zufrieden sein. Bester Torschütze des TV Offenbach war Levin Louis mit insgesamt 14 Treffern. Die Heimmannschaft konnte ihre Führung aus der ersten Halbzeit bis zum Ende weiter ausbauen. Der TV Kirrweiler hatte der Heimmannschaft in der zweiten Halbzeit nichts Entscheidendes entgegenzusetzen.

TV Kirrweiler: Filip Pilipovic´ (11), Hugo Müller (9), Oscar Dietrich (5), Xaver Kontschak (3), Julius Kaiser (3), Max Leßlauer (1), Luis Gutting (1), Simon Dietz (1), Fritz Raupp, Pascal Preis, Hugo Braun. Offizielle: Lasse Daub

TV Offenbach: Levin Louis (14), Jan Dworak (11), Luca Pabst (10), Julien Guldi (5), Noah Heichel (4), Colin Fentz (2), Luis Roth (1), Finn Beck (1), Nolan Swatek, Lasse Heller, Mika Heine. Offizielle: Dworak Matthias, Klein Lukas, Beck Michael, Linus Pabst

Schiedsrichter: Volker Pfister

Nicht zu vergessen ist ein Dankeschön an den Schiedsrichter, ohne den dieser Sport nicht möglich wäre.

Bericht: Handball4all AG

**Die mD-Jugend des TV Kirrweiler ohne Chance beim Auswärtsspiel gegen die TuS KL-Dansenberg und verlor mit 32:13 (15:5)**

Kaiserslautern-Dansenberg, 05.02.2023, männliche Jugend D Pfalzliga

Die Heimmannschaft war bestens eingestellt und lag über 60 Minuten hinweg in Führung. Zwischenzeitlich konnte sich der TuS KL-Dansenberg sogar mit zwanzig Toren absetzen. Beim Spielstand von 15:5 wurden die Seiten gewechselt. Auf der Gegenseite hatte Lennart Pfaff mit drei Toren am häufigsten eingenetzt. Nach dem Wiederanpfiff hat das Team von Marco Holstein in der 38. Minute seine größte Führung herausgeworfen. Das Tor zur höchsten Führung 32:12 erzielte die Nummer 10: Finn-Alexander Schünemann. Beim TuS KL-Dansenberg war in der zweiten Halbzeit Maximilian Kerner mit 5 Toren am erfolgreichsten. Auf der Gegenseite hatten Peter Müller und Maximilian Schwarzwälder 2-mal getroffen.

**TV Kirrweiler:** Lennart Pfaff (4), Maximilian Schwarzwälder (2), Peter Müller (2), Luca Fraleoni (2), Emil Towae (1), Louis Hauenstein (1), Timm Gebhardt (1), Linus Worm, Daniel Wolf, Timo Schwarz, Frederic Lautenschlaeger, Yannick Hoyn. Offizielle: Jessica Rohrbach, Hoyn Mathias, Puppe Marcel

**TuS KL-Dansenberg:** Maximilian Kerner (8), Liam Wilhelm (7), Finn-Alexander Schünemann (5), Julius Matheis (5), Paul Schnitzlohne (4), Lasse Felix Eberhard (2), Sascha Gelhorn (1), Leonard Scheck, Nils Rößling, Benjamin Klein. Offizielle: Timo Holstein, Marco Holstein

Schiedsrichter: Michael Holstein

Nicht zu vergessen ist ein Dankeschön an den Schiedsrichter, ohne den dieser Sport nicht möglich wäre.

Bericht: Handball4all AG

# AKTUELLES aus der Ortsgemeinde Maikammer

## NABU Maikammer

**Arbeitseinsatz**

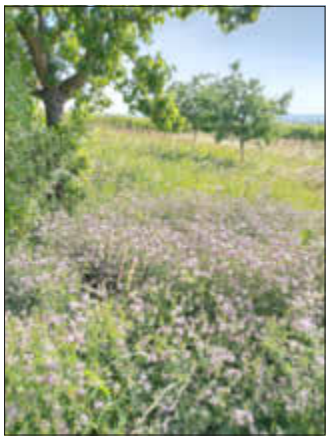

*Naturschutzfläche bei St. Martin Foto: Heike Gonschior*

Wir möchten alle Naturschutz-Interessierten ganz herzlich zu einem Arbeitseinsatz einladen.

**Termin:** Samstag - 11. Februar 2023 - 10.00 Uhr (Dauer: ca. 4 Stunden)

**Treffpunkt:** Bildhäusel (auf Google Maps zu finden), von Edenkoben kommend, in Richtung St. Martin fahrend, links der L514 vor St. Martin - eine kleine weiße Kapelle.

Wir möchten Obstbäume schneiden und Brombeerhecken zurückschneiden, Nistkästen säubern, Heckensetzlinge pflanzen und ähnliche Arbeiten durchführen.

Sinnvoll wären wetterangepasste Kleidung, festes Schuhwerk und - wenn vorhanden - Astscheren und robuste Gartenscheren. Das restliche Werkzeug wird gestellt. Für einen kleinen Imbiss sorgen wir.

Wir freuen uns über alle, die uns unterstützen möchten.

Text: Heike Gonschior

## Pfälzerwald-Verein Maikammer-Alsterweiler e. V.

Der Pfälzerwald-Verein Maikammer-Alsterweiler lädt herzlich ein zur Veranstaltung

**„Mit dem Förster in den Wald"**
**Forstkundliche Wanderung**
**zum Thema**
**klimaangepasste Waldbewirtschaftung**
**am Samstag, den 11.02.2023**

*Foto: Peter Angel*

Ausgehend vom Parkplatz Hüttenhohl machen wir uns unter Leitung unseres Försters Rainer Northoff auf einen ca. 7 km langen Rundkurs im Bereich des Rotsohlberges. Dabei erfahren wir mehr über Strategien und Maßnahmen der klimaangepassten Waldbewirtschaftung im örtlichen Forstrevier und kommen an einer Eichenpflanzung vorbei, die die „Junge Familie" des PWV Maikammer-Alsterweiler vor ca. 10 Jahren angelegt hat.

Wir freuen uns auf viele interessierte Mitwanderer!

Eine Teilnahme ist ohne Anmeldung möglich.

Treffpunkt: 11 Uhr am Parkplatz Hüttenhohl

Bitte für unterwegs Verpflegung mitnehmen!

Rückfragen unter: wandern@pwv-maikammer.de

Infos unter: www.pwv-maikammer.de

Text und Bild: Peter Angel

**Total verrückte Faschingswanderung für Frauen und alle, die so aussehen**

**Einladung der Frauenwandergruppe am Samstag, 18. Februar 2023 um 14:11 Uhr**

Einmal im Jahr etwas Verrücktes machen! Eine andere Identität annehmen, mal jemand anderes sein und den Alltag dabei vergessen, das kann man nur an Fasching! Und weil der Faschingssamstag dieses Jahr auf das 3. Wochenende im Monat fällt, wo wir uns normalerweise in den ungeraden Monaten auf Frauenwanderschaft begeben, laden wir mit einem dreifach donnernden Ahoi oder auch Helau oder Alaaf (mir Pälzer sind ja tolerant) zu einer Außer-der-Reihe-Frauenwanderung am Samstag, 18. Februar um 14.11 Uhr ein. Alle Frauen des Vereins sowie alle, deren Kostümierung weibliche Elemente enthält, können teilnehmen. Gäste sind willkommen. Wir treffen uns standesgemäß um 14.11 Uhr am Marktplatz Maikammer. Von dort ziehen wir mit unserem eigens gebauten kleinen Versorgungswagen die Friedhofstraße hoch bis zur Kapelle und von dort zum Brunnen Alsterweiler. Weiter geht es Richtung Hambach, vorbei an einigen Versorgungshaltepunkten. Beim Weingut Isler machen wir kehrt und kommen zurück zum Ausgangspunkt.

Für eine Grundversorgung wird gegen eine kleine Spende gesorgt sein. Bitte bringt euer eigenes Schoppeglas mit. Wir freuen uns auf euch!

Termin: 18.02.2023, 14:11 Uhr

Treffpunkt: Marktplatz Maikammer

Strecke: ca. 6 km

Wanderführer: Vorstandsfrauen des PWV Maikammer-Alsterweiler

Text: Cordula Boll

Foto: Pixabay

## Sängervereinigung Maikammer

### Kalmitspatzen Faschingsparty am 14.2.23 - komm schnuppern und feier mit!

Am 14. Februar von 16.00 bis 17.15 Uhr findet im Sängerheim in der Hartmannstraße 40 in Maikammer die Kalmitspatzen Faschingsparty statt. Alle Kindergarten und Grundschulkinder sind herzlich eingeladen, an diesem Nachmittag den Kinderchor der Sängervereinigung mal auszuprobieren. Nach einer kleinen Chorprobe und einer Stärkung gibt es verschiedene Bastelangebote zum Thema Fasching. Sammelt gerne Klorollen und bringt diese am 14. mit.

Um eine kurze Anmeldung unter kalmitspatzen@saengervereinigung.de wird gebeten, damit wir genug Krapfen für alle haben :-)
Text und Bild: Ruth Rettberg

## Turn- und Sportverein 1920 Maikammer

### TuS plant eine 2. Mannschaft zur Saison 23/24

In der kommenden Runde will unser TuS wieder eine 2. Mannschaft am Spielbetrieb melden.Trainer der Mannschaft wird Patrick Giangreco, der aktuell in der Ü32 beim TuS spielt. Giangreco absolviert gerade den Trainerlehrgang an der Sportschule in Edenkoben und freut sich bereits riesig auf die Herausforderung beim TuS.
Aktuell werden zahlreiche Spielergespräche geführt, mit dem Ziel Einheimische und Spieler aus der Region für dieses neue sportliche Projekt zu gewinnen.
Interessierte Spieler können sich gerne beim Trainer Patrick Giangreco (0176-23793824) oder beim Sportvorstand Igor Keller (0174-2123938) melden.

Text und Bild: TuS Mediateam

### Spielplan Wintervorbereitung Saison 22/23

Nach langer Winterpause gehts endlich wieder los! Etwas verspätet präsentieren wir unseren Vorbereitungsplan für die Saison 22/23. Kommt vorbei und übt schon mal das anfeuern für die kommenden Matchdays. Alle Spiele finden auf unserem Sportplatz statt. Ihr habt es nicht weit :)

11.02. um 16.00 Uhr TuS Maikammer vs SV Rot-Weiss Köln-Zollstock 05
14.02. um 19.00 Uhr TuS Maikammer vs U17 FSV Offenbach
18.02. um 16.00 Uhr TuS Maikammer vs. TuS Frankweiler/Gleisweiler

Text und Bild: TuS Mediateam

### Fußball Sonntag beim TuS Maikammer

Am kommenden Sonntag gibts wieder Fussball pur beim TuS Maikammer. Los geht es mit unserem FCK, der sich mittlerweile im Aufstiegsrennen der 2. Liga wieder findet. Ab 13:30 Uhr übertragen wir live das Auswärtsspiel beim FC St. Pauli im TuS Sportheim.
Parallel tragen unsere Nachbarvereine TuS St. Martin und die SG Kirrweiler/Venningen Ihre Freundschaftsspiele auf dem Kunstrasen in Maikammer aus.
Die SG Kirrweiler/Venningen spielt um 13:00 Uhr gegen den SV Erlenbach und ab 16:00 Uhr trifft dann TuS St. Martin auf die SG SV Geinsheim II/ SV Gommersheim II.
Für das leibliche Wohl ist natürlich wie immer bestens gesorgt.

Text und Bild: TuS Mediateam

## TuS Maikammer 1920 e.V.

### TuS mit Gästen aus Köln

Ein besonderer Gast stellt sich am kommenden Samstag an der Wiesenstraße in Maikammer vor. Die Spieler und Trainer des S.V. Rot-Weiss-Zollstock 05 reisen aus der Domstadt an.
Bis vor kurzen spielte noch der TuS Neuzugang Sascha Bender beim Kölner Kult Klub und arrangierte nun das Wiedersehen mit seinen alten Weggefährten in der Pfalz.
Spielbeginn ist um 15:00 Uhr auf dem Kunstrasen in Maikammer.
Text: TuS Mediateam

## JSG Kalmit

### Kinder- & Jugendfußball in familiärem Umfeld

Um allen unseren Spielerinnen und Spielern einen regelmäßigen und altersgerechten Trainings- und Spielbetrieb zu ermöglichen suchen wir Trainer und Betreuer in den Altersklassen U7, U9, U11 & U13.

In einem familiären und ruhigen Umfeld bieten wir allen Interessenten - egal ob Quereinsteiger ohne Fußball Know-how, Jugendliche, aktive- oder ehemalige Spieler, Mütter, Väter oder Großeltern - die Möglichkeit zusammen mit unserem erfahrenen Trainerteam die Kinder in Ihrer Entwicklung zu begleiten.Bei grundsätzlichem Interesse oder bei weiteren Fragen wendet euch gerne an:

Email: info@tusmaikammer.de
Instagram & Facebook: @jsgkalmit
Telefon: Jugendleitung Sven Göhr: 0160 96420807

Alternativ schaut einfach bei unserem Jugendtraining vorbei und sprecht direkt einen unserer Trainer an.

Trainingszeiten Maikammer: Dienstag - Freitag 17:15 - 19:00 Uhr
Trainingszeiten St. Martin: Freitag 17:15 - 19:00 Uhr
Text und Bild: Sven Göhr

TRAININGSZEITEN

| | | | |
|---|---|---|---|
| BALLSPORTGRUPPE U5 | JAHRGANG 2018/2019 | MITTWOCH (MAIKAMMER) 17.30 - 18.45 UHR | FREITAG (MAIKAMMER) 17.30 - 18.45 UHR |
| G-JUGEND U7 | JAHRGANG 2016/2017 | MITTWOCH (MAIKAMMER) 17.30 - 18.45 UHR | FREITAG (MAIKAMMER) 17.30 - 18.45 UHR |
| F-JUGEND U9 | JAHRGANG 2014/2015 | MITTWOCH (MAIKAMMER) 17.30 - 18.45 UHR | FREITAG (MAIKAMMER) 17.30 - 18.45 UHR |
| E-JUGEND U11 | JAHRGANG 2012/2013 | DIENSTAG (MAIKAMMER) 17.15 - 18.45 UHR | DONNERSTAG (MAIKAMMER) 17.15 - 18.45 UHR |
| D-JUGEND U13 | JAHRGANG 2010/2011 | DIENSTAG (MAIKAMMER) 17.30 - 19.00 UHR | FREITAG (ST. MARTIN) 17.30 - 19.00 UHR |

DAS TRAINING FINDET AUF DEM KUNSTRASENPLATZ IN MAIKAMMER UND AUF DEM RASENPLATZ IN ST. MARTIN STATT. IN DEN WINTERMONATEN STEHEN ZUDEM VERSCHIEDENE SPORTHALLEN ZUR VERFÜGUNG.

### Ballschule

Die im Jahr 2020 von den beiden Vereinen TuS Maikammer und TuS St. Martin gegründete JSG Kalmit erfreut sich nach wie vor großer Beliebtheit. Gestartet mit einer Handvoll Bambinis sind mittlerweile mehr als 100 Kinder im Alter von 3 bis 12 Jahren aktiv. Die jüngsten des Jahrgangs 2018 & 2019 können sich in unserer Ballschule austoben. Im Vordergrund steht hier die ganzheitliche Förderung durch vielseitige Bewegungsaufgaben. Einmal die Woche können Kinder und auch Eltern sich von verschiedenen Übungen mit dem Ball begeistern lassen. Hierbei soll vor allem die Freude an der Bewegung und am Spiel vermittelt werden. Erste Erfahrungen, wie man gemeinsame Übungen und Spiele in der Gruppe absolviert, werden gesammelt.

Die Ballschule findet jeden Donnerstag ab 17:30 auf dem Sportgelände des TuS Maikammer statt. Interessierten Eltern können gerne mit ihren Kindern vorbeischauen. Bei weiteren Fragen wendet euch gerne auch an info@tusmaikammer.de oder an unseren Jugendleiter Sven Göhr (Tel.: 0160 96420807)

Text und Bild: Sven Göhr

**Bitte beachten Sie bei Texteinreichungen**

Hervorhebungen wie unterstreichen, kursiv oder Großbuchstaben können bei Texten nicht übernommen werden.

## AKTUELLES aus der Ortsgemeinde Sankt Martin

*Foto: Patrick Christmann*

kfd St. Martin

## kfd St. Martin

Am Freitag, den 10. Februar 2023 findet nach zwei Jahren Corona-Pause endlich wieder unsere Teenie Disco statt. Wir feiern unsere U16-Faschingsparty in der Kulturscheune in St. Martin.
Eingeladen sind hierzu alle Jugendlichen ab einem Alter von 12 Jahren. Bei aktueller Musik, Hot Dogs, alkoholfreien Cocktails und mehr, darf wieder ordentlich abgetanzt werden. Wir würden uns freuen, wenn ihr in Verkleidung kommt. Der Eintritt kostet 3 Euro und die Party geht von 18.30 bis 22 Uhr.
Text und Bild: Anke Spatz

**Singen für den Weltgebetstag**

Singstunde für den Weltgebetstag der Frauen ist mit der Jungen Kantorei am **Dienstag, den 28.02.2023** um 19.30 - 20.45 Uhr im Pfarrzentrum - Musikraum.
Es sind alle recht herzlich eingeladen.
Auf eine rege Beteiligung freut sich das Leitungsteam.
Text: Heike Dick

## Pfälzerwald-Verein St. Martin

### Wanderung zum Traumziel der Pfalz

Leider geht es auch in diesem Jahr nicht mit einem Knall zum St. Martiner Karneval, dafür aber startet der PWV am Sonntag, dem 12. Februar eine Wanderung mit Paukenschlag. Diese führt uns nämlich zu nichts Geringerem als dem Traumziel der Pfalz!

Hierzu treffen wir uns um 10:20 Uhr an der Bushaltestelle in Sankt Martin und fahren mit der Linie 500 bis zur Haltestelle Neustadt Kiesstraße. Von dort geht es über Nollenkopf, Speierheld und Hambacher Bergstein zur Einkehr auf der Hohen Loog. Im Anschluss führt uns die Route am Taubenkopf und der Ostflanke der Kalmit vorbei zum heißbegehrten Traumziel der Pfalz: Sankt Martin. Die Wanderstrecke beträgt ca. 12 km, dabei sind 500 Höhenmeter zu bewältigen. Geführt wird sie von Heike Rosmann.
Wie gewohnt ist die Teilnahme an den Angeboten des PWV kostenlos. Auch Nicht-Mitglieder und Gäste sind immer herzlich willkommen.
Text und Bild: Heike Rosmann

## Einladung Landsenioren

### Vortrag zum Thema „Die Energiewende im Landkreis SÜW“

Sehr geehrte Landsenioren,
wir möchten Sie recht herzlich zu einem Vortrag zum Thema „Die Energiewende im Landkreis SÜW“ am **Mittwoch, den 15. Februar 2023 Beginn: 14:00 Uhr**, Hotel Arens 327mNN, Oberst-Barrett-Str. 1, St. Martin einladen. Referieren wird Herr Philipp Steiner, Klimaschutzmanager der Kreisverwaltung Südliche Weinstraße. Wir bitten um eine verbindliche Anmeldung bei Herrn Alfons Groß (Tel. 06321-5642). Wir würden uns freuen, Sie auf dieser Veranstaltung begrüßen zu dürfen. Freunde und Bekannte sind herzlich willkommen!
Text: Alfons Groß

## Kunstpfade e.V.

### Sternfahrt nach Ludwigshafen

Sternfahrt zum Wilhelm-Hack-Museum. Aus Bad-Bergzabern, Herxheim, Landau, Edenkoben, Kirrweiler, Sankt Martin und Mannheim kamen zehn Teilnehmer:innen angereist, um an der Exkursion im Wilhelm-Hack-Museum teilzunehmen. Die Führung durch die Ausstellung „Street Live“ war aufschlussreich und zeigte die vielfältigen Facetten der Straßenkunst und wie aus dem Leben in den Straßen der Metropolen, Kunstrichtungen entstanden sind und bis heute die Entwicklung der Kunst prägen. Ein schöner Ausflug mit viel Gelegenheit über zukünftige Projekte des Kunstpfade e. V. zu sprechen.
Text und Bild: Herbert Pauser

## KUNSTPFADE e.V.

**Who‘s next**

Vernissage in der Freien Kunstschule in Wiesbaden. „Who‘s next“ heißt die Ausstellung und zeigt ein breites Spektrum an künstlerischen Arbeiten. Junge Künstler-/innen, gerade mal 10 Jahre alt, bis zu etablierten Künstler-/innen mit eigenen Ateliers und Ausstellungen unterstützen das

Projekt. Anja Roth, Mitglied im Kunstpfade e. V. und Weltenbummlerin in Sachen Kunst, hat aus ihrem Berliner Atelier zwei großformatige Arbeiten nach Wiesbaden geschickt. Im Sommer wird die Künstlerin wieder zurück in Sankt Martin sein und viele neue Werke zeigen.
Text und Bild: Herbert Pauser

## CDU St. Martin

### Herings-Essen

Nach zwei Jahren Pause, lädt die CDU St. Martin zum traditionellen Herings-Essen am Aschermittwoch, 22.02.2023 ab 17:00 Uhr im Weingut Aloisiushof (Mühlstraße 2) ein. Es erwarten Sie selbst gemachter Herings-Salat, selbst eingelegte Heringe sowie Weisser Käse. Alle Gerichte werden jeweils mit Pälzer Grumbeere serviert.
Wir freuen uns auf Ihr Kommen.
CDU Ortsverband St. Martin
Text: Thomas Schlick

Bild: Uschi Schmidt

# Kirchliche Nachrichten

## Kath. Pfarrei Maikammer Maria, Mutter der Kirche

Abkürzungen: AD = Altdorf; BÖ = Böbingen; DGH = Dorfgemeinschaftshaus; FB = Freisbach; FM = Freimersheim; GF = Großfischlingen; GO = Gommersheim; KF = Kleinfischlingen; KW = Kirrweiler; MK = Maikammer; VE = Venningen; LS = Livestream

### Gottesdienstordnung in der Kirchengemeinde Maikammer

Für Infos steht Ihnen unser Pfarrbüro gerne zur Verfügung: 0 63 21 / 95 27 81; pfarramt.maikammer@bistum-speyer.de; Mo. - Fr., 9 - 12.
Aktuelles finden Sie auch immer auf der Homepage der Pfarrei (www.pfarrei-maikammer.de) und auf Aushängen.

**Sa., 11.02.**
18.00 Vorabendgottesdienst (VE) (Pfr. Macziol)
18.00 Vorabendgottesdienst (BÖ) (Pater Steppkes)

**So., 12.02.**
09.00 Eucharistiefeier (KW) (Pfr. Macziol)
10.30 Eucharistiefeier (GF) (Pfr. Babelotzky)
10.30 Eucharistiefeier, musikalisch mitgestaltet vom Sing- und Instrumentalkreis (MK, LS)
(Pfr. Macziol)

**Di., 14.02.**
18.00 Ökumenischer Valentins-Gottesdienst mit Einzelpaarsegnung (evang. Kirche FM)

**Do., 16.02.**
18.30 Eucharistiefeier (MK)

**Fr., 17.02.**
18.30 Eucharistiefeier (KW)

**Sa., 18.02.**
18.00 Vorabendgottesdienst (GF) (Pfr. Nirmaier)
18.30 Vorabendgottesdienst (KW) (Pfr. Babelotzky)

**So., 19.02.**
09.00 Eucharistiefeier (VE) (Pfr. Nirmaier)
10.30 Eucharistiefeier (BÖ) (Pfr. Macziol)
10.30 Eucharistiefeier (MK, LS) (Pfr. Nirmaier)

## Projektchor der Pfarrei Maikammer

### Tu dir was Gutes - sing im Chor!

Wer hat Interesse bei der musikalischen Gestaltung der Karfreitagsliturgie**, 07.04.2023** um **15 Uhr** und / oder dem Festamt am Ostersonntag, **09.04.2023** um **10:30 Uhr** in der Pfarrkirche Maikammer mitzuwirken? Wer sich an diesem Projekt beteiligen möchte, kann sich gerne bis *15.02.2023*bei Astrid Schlosser 06323 4450, Astrid.Schlosser@t-online.de melden.
Geplant ist, am Karfreitag die Johannespassion von Wolfram Menschick (1937-2010) oder Auszüge daraus und am Ostersonntag die Missa brève von Léo Delibes (1836-1891) zu Gehör zu bringen, wenn sich genügend Sänger und Sängerinnen in den einzelnen Stimmen finden. Sollte das nicht gelingen, wird eine andere Liedauswahl getroffen. Die Proben beginnen nach Aschermittwoch. Die Termine für die Proben werden nach Absprache mit denen, die sich zu diesem Projekt melden, festgelegt und dann veröffentlicht.

Text: Astrid Schlosser

## Kath. Gottesdienste in St. Martin und Edenkoben

**10. Februar:**
Hl. Messe: 18.30 Uhr - St. Martin

**11. Februar:**
Vorabendmesse: 18.30 Uhr - St. Martin

**12. Februar:**
Hl. Messe: 10.30 Uhr - Edenkoben

**14. Februar:**
Ökumenisches Friedensgebet: 18.30 Uhr - Edenkoben (kath. Kirche)

**15. Februar:**
Hl. Messe: 18.30 Uhr - Edenkoben (Kapelle)

**16. Februar:**
Hl. Messe: 18.30 Uhr - Edenkoben (Kapelle)

**17. Februar:**
Hl. Messe: 18.30 Uhr - St. Martin

### Ökumenisches Friedensgebet in Edenkoben

Am **Dienstag, 14.02.2023** um 18.30 Uhr laden die Kath. Pfarrgemeinde Hl. Anna und die Prot. Kirchengemeinde zu einem gemeinsamen ökumenischen Friedensgebet in die kath. Kirche sehr herzlich ein.

## Prot. Kirchengemeinde Maikammer

**So. 12.02.**
10 Uhr zeitgleich Kindergottesdienst, im Anschluss findet unser Kichencafé statt

LINUS WITTICH
Lokal informiert. Druck. Internet. Mobil.
WITTICH MEDIEN

Wir sind für Sie da
Ihre Medienpartner vor Ort

ULLMER & BRÜGGEMANN
ANZEIGENBERATUNG
GRAFIK-DESIGN
WERBEORGANISATION
Unsere Ideen / für Ihren Erfolg ...

Tel. 06347 97208-0
info@u-b-werbung.de
Tel. 06347 97208-0
(Norbert Ullmer)
Mobil 0170 1862290
(Alexander Brüggemann)
Spanierstraße 70
76879 Essingen in der Pfalz

ALLGÄUER Seenland

Rathausplatz 4
87477 Sulzberg

08376 / 920119
info@allgaeuerseenland.de

Glückwünsche & Grüße › Geburt & Danksagung › Trauer & Abschied › Hochzeit & Jubiläum › Glückwünsche & Grüße ›

B: 185 mm, H: 100 mm

Musteranzeige: **F22_85c**

**432,00 €** Preis für Farbanzeige (**352,00 €** Preis für s/w-Anzeige)

B: 90 mm, H: 80 mm

Musteranzeige: **T20_188**

**172,80 €**
Preis für Farbanzeige
(**140,80 €** Preis für s/w-Anzeige)

B: 90 mm, H: 105 mm

Musteranzeige: **F22_21c**

**226,80 €**
Preis für Farbanzeige
(**184,80 €** Preis für s/w-Anzeige)

Alle angegebenen Preise verstehen sich inkl. MwSt.

## **Familien-** und **Traueranzeigen,** die von Herzen kommen!

In unserem **OnlineAnzeigenSystem** finden Sie für jeden Anlass eine große Auswahl an **Musteranzeigen.**
Sie können jede Vorlage nach Ihren Wünschen anpassen und zum gewünschten Erscheinungstermin direkt **online buchen** in Ihren **Amts- und Mitteilungsblättern.**

Besuchen Sie uns unter **anzeigen.wittich.de** oder rufen Sie uns an unter **06502 9147-0.**

WITTICH MEDIEN
LINUS WITTICH
Lokal informiert. Druck. Internet. Mobil.

**HAWESKO**
Hanseatisches Wein und Sekt Kontor

# Süditaliens feine Vielfalt

SIE SPAREN ÜBER **50%**

10 Flaschen + 2 Weingläser statt € ~~103,72~~ nur € **49,90**

JETZT **VERSANDKOSTENFREI** BESTELLEN: **hawesko.de/blatt**

**JAHRZEHNTELANGE ERFAHRUNG** Über 55 Jahre Erfahrung im Versand und Leidenschaft für Wein bündeln sich zu einzigartiger Kompetenz.

**GARANTIERTE QUALITÄT** Wir stellen hohe Qualitätsanforderungen an unsere Weine – von der Entscheidung beim Winzer bis zur fachgerechten Lagerung.

**BESTER ONLINE WEINFACHHÄNDLER 2021** Ausgezeichnet von der Frankfurt International Trophy, Wine, Beer & Spirits Competition.

**Hier zum Angebot:**

Zusammen mit 10 Fl. im Vorteilspaket erhalten Sie 2 Gläser der Serie PURE von Zwiesel Glas, gefertigt aus TRITAN® Kristallglas, im Wert von € 19,90. Telefonische Bestellung unter 04122 50 44 55 mit Angabe der Vorteilsnummer (wie rechts angegeben). Versandkostenfrei innerhalb Deutschlands. Max. 3 Pakete pro Kunde und nur solange der Vorrat reicht. Es handelt sich um Flaschen von 0,75 Liter Inhalt. Alkoholische Getränke werden nur an Personen ab dem vollendeten 18. Lebensjahr geliefert. Informationen zu Lieferbedingungen und Datenschutz finden Sie unter www.hawesko.de service/lieferkonditionen und www.hawesko.de/datenschutz. Ihr Hanseatisches Wein- und Sekt-Kontor Hawesko GmbH, Geschäftsführer: Gerd Stemmann, Alex Kim, Anschrift: Friesenweg 24, 22763 Hamburg, Handelsregistereintrag: HRB 99024 Amtsgericht Hamburg, USt-Identifikationsnr: DE 25 00 25 694.

Vorteilsnummer 1103140

WITTICH MEDIEN
LINUS WITTICH
Lokal informiert. Druck. Internet. Mobil.

**Es herrscht Krieg mitten in Europa.** Millionen Kinder, Frauen und Männer bangen um ihr Leben und ihre Zukunft. Viele Bündnisorganisationen sind vor Ort, um das Leid der Menschen zu lindern und organisieren Transporte mit Nahrungsmitteln, Trinkwasser, medizinischer Hilfe u.v.m.

Die **LINUS WITTICH Medien KG** unterstützt den Spendenaufruf von **„Bündnis Entwicklung Hilft“** und **„Aktion Deutschland hilft“** und bittet um Ihre Mithilfe, weil **jede Spende zählt!**

**Spendenkonto:**
**DE53 200 400 600 200 400 600**
**Stichwort: Nothilfe Ukraine**
**www.spenden-nothilfe.de**

Bündnis Entwicklung Hilft

Aktion Deutschland Hilft
Bündnis deutscher Hilfsorganisationen

Helfen Sie mit. **Jede Spende zählt** ♥

HEIMAT NEU ENTDECKEN
REISE-PORTAL
**Treffpunkt Deutschland.de**
Mit den kostenlosen Reisemagazinen der Treffpunkt Deutschland Reihe erhalten Sie den perfekten Begleiter für Ihren nächsten Ausflug oder Urlaub.
MAIKAMMER

Farbanzeigen fallen auf!
Jetzt online buchen und gestalten:
**anzeigen.wittich.de**

HOTEL BREITENBACHER HOF
Inh. Oliver Kaupp

Inh. Oliver Kaupp
Breitenbachstraße 18
72178 Waldachtal-Lützenhardt
Nördlicher Schwarzwald
Tel. 07443/9662-0
Fax 07443/966260

Hier fühl ich mich wohl - hier bin ich daheim

**10% Rabatt**
**auf das „Schwarzwaldversucherle“ auf Ihren Besuch bis 31. März 2023**

**Schwarzwaldversucherle**
Buchbar von Sonntag bis Donnerstag oder Freitag
4 oder 5 Nächte mit Halbpension p. P. **ab € 321,-**

**Wochenpauschale Halbpension**
7 Übernachtungen mit Halbpension,
5x Menüwahl aus 3 Gerichten
1 x festliches 6-Gang-Menü, 1 x kaltes Vesper
**ab € 529,-**

**Die kleine Auszeit**
Immer Donnerstag oder Freitag bis Sonntag
2 oder 3 Übernachtungen mit Halbpension
1 x festliches 6-Gang-Menü, 1 x Obstteller
1 x Kaffee und Kuchen, 1 x Flasche Wein
2 Nächte p. P. **ab € 215,-**

Weitere Angebote finden Sie auf unserer Homepage **www.hotel-breitenbacher-hof.de** oder fordern Sie unseren ausführlichen Hausprospekt an.

**Unsere ++ Pluspunkte ++**
Unser gemütliches, familiengeführtes Hotel in absolut ruhiger Lage, zwischen 2 kleinen Seen in Waldnähe gelegen, bietet Ihnen täglich neben einem großen kalt-warmen Frühstücksbüfett abwechslungsreiche Speisen-Menüwahl aus 3 Gerichten sowie ein Salatbüfett mit frischen, knackigen Salaten aus der Region.
**Wir freuen uns auf Sie!**

**Wir kaufen Wohnmobile + Wohnwagen**
**03944-36160 | www.wm-aw.de**
**Wohnmobilcenter Am Wasserturm**

Farbanzeigen fallen auf!
Jetzt online buchen und gestalten:
**anzeigen.wittich.de**

JOBS IN IHRER REGION
jobs-regional.de by LINUS WITTICH

**Winzergaststätte „Grafen von der Leyen“,** Burrweiler

**Suchen** zur Unterstützung unseres Teams:

**Spül-/Küchenhilfe** m/w/d
für Mi. und Sa. jeweils ab 17.00 Uhr auf 520-€-Basis

Interesse? Oder kennen Sie vielleicht jemanden?

Einfach anrufen!
Tel. 06345/3620 oder 0174/3159086

Diese und weitere Jobs: **jobs-regional.de**

## Wichtige Information für unsere Leser und Interessenten.

**Sie erreichen den Verlag**
Mo. - Do.: 7.00 - 17.00 Uhr und Fr.: 7.00 - 16.00 Uhr
Tel. 06502 9147-0. Annahme Klein- und Familienanzeigen:
→ service@wittich-foehren.de

**Zustellung/Reklamation**
Tel. 06502 9147-800 → vertrieb@wittich-foehren.de

**Mitteilungsblatt „Maikammer“**
Lesen Sie die aktuelle Ausgabe „Maikammer“
unter **http://epaper.wittich.de/142**

**Redaktions-Annahmeschluss**
Di., 9.00 Uhr VG
bei Feiertagsvorverlegung ein bis zwei Werktage früher
→ meinwittich.wittich.de

**Anzeigen-Annahmeschluss**
**(für Privat- und Geschäftsanzeigen)**
Di., 9.00 Uhr
bei Feiertagsvorverlegung ein bis zwei Werktage früher

**Ihre Ansprechpartner für Geschäftsanzeigen und Prospektwerbung**

**Norbert Ullmer**
**Medienberater**
Tel.: 06347 97208-0
info@u-b-werbung.de

**Alexander Brüggemann**
**Medienberater**
Mobil: 0170 1862290
info@u-b-werbung.de

LINUS WITTICH Medien KG | Europa-Allee 2 | 54343 Föhren

**Wünsch dir was.**

Jetzt Wünsche erfüllen: Mit der großen Zusatzauslosung am 9. März 2023 haben Sie die Chance auf Extragewinne im Wert von rund **700.000 Euro**.

PS – die Lotterie der Sparkasse

Annahmeschluss ist der 2. März 2023. Die Teilnahme ist ab 18 Jahren möglich. Spielen kann süchtig machen. Informationen zur Spielsucht, Prävention und Behandlung unter www.bzga.de und bei jeder Sparkasse. Gewinnchance: Hauptgewinn 1:1,9 Mio.

**Weil’s um mehr als Geld geht.**

**WOHNEN IN IHRER REGION**

wohnen-regional

**Suche Oma's oder Opa's Häuschen**
Liebe Eigentümer, Erbengemeinschaften!
Wir suchen dringend ein Haus mit Gärtchen,
Zustand egal. Ich freue mich über jedes Angebot.
**Ihr regionaler Makler Karl Löhr 0171-2679655**

GARANT IMMOBILIEN
Tel. 06323/93 886-13 www.garant-immo.de

**24-Stunden-Pflege**
TOP Pflege 24

**24-Stunden-Service**
Seriöse und kompetente Vermittlung / Abwicklung
Provisionsfrei
Zertifiziertes Personal mit Deutschkenntnissen
Unterstützung bei der Finanzierung der Pflegekraft
Kostenlose Beratung vor Ort: 072729197030
www.top-pflege24.com; service@top-pflege24.com

*Marta Bößer-Elice: 01 51 - 59 04 86 20*
*Im Seelhof 6a, Leimersheim*

**Wir kaufen gebrauchte Pelze**
Zinn, Geweihe, Münzen, Uhren und Accessoires sowie vieles aus Nachlässen und Haushaltsauflösungen. Zahle bar!
**Telefon 0 15 77 / 9 24 93 56**

Sie wollen bauen
und suchen einen Partner ?
Christian Gensheimer

Sie wollen Ihre Immobilie verkaufen ?
Sie wünschen eine
Immobilienbewertung ?
Ilona Klein

GENSHEIMER hoch³
Rufen sie gleich an!
Tel. 06348 - 6145597

WIR L(I)EBEN IMMOBILIEN
www.gensheimerhoch3.de
Gensheimer hoch3 GmbH und Co. KG · Hochstadter Str. 2b · 76877 Offenbach · info@gensheimerhoch3.de

**Maler- und Dachdeckerarbeiten**
• Eigener Gerüstbau • Zimmerarbeiten
• Dachrinnenarbeiten • Maler- u. Verputzarbeiten aller Art
**10 % Winterrabatt für das Jahr 2023**
(Bei Auftragsvergabe bis 31.03.2023)
Ihr Ansprechpartner: Herr Nauerz, **Tel.: 0179 5327540**

**Es geht um DEINE AUSBILDUNG**
MOVE IT!

**AUSBILDUNG** 2023 / 2024
STARTE JETZT MIT UNS DURCH!

**AZUBIS:**
- **Kaufmann** im Einzelhandel (m/w/d)
- **Handelsassistent** (m/w/d)
- **Gestalter** für visuelles Marketing (m/w/d)
- **Kaufmann** für Büromanagement (m/w/d)
- **Mediengestalter** für Digital- und Printmedien (m/w/d)
- **Fachkraft** für Lagerlogistik (m/w/d)
- **Fachkraft** für Möbel-, Küchen- und Umzugsservice (m/w/d)

**STUDENTEN:**
B.A. Fachrichtung Handel

**Haben wir Dein Interesse geweckt?**
Dann sende uns bitte Deine Bewerbungsunterlagen per E-Mail
z. Hd. Frau Michelle Emanuel an **jobboerse@moebelehrmann.de**
Besuche auch unsere Karriereseite: **www.moebelehrmann.de/karriere**

Ehrmann Wohn- und Einrichtungs GmbH
Zentrale Personalabteilung & Recruiting
Michelle Emanuel · Lotschstraße 9
76829 Landau · 06341/977-172

EHRMANN

# Es geht um DEINE AUSBILDUNG | MOVE IT!

## Come change the world.
## And you will change, too.

storaenso

Stora Enso ist ein führender Anbieter von nachhaltigen Lösungen für die Bereiche Verpackung, Biomaterialien, Holz und Papier auf globalen Märkten.

**Wir bieten an unserem Standort Karlsruhe folgende Ausbildungs- und Studienbereiche an:**

- Papiertechnologe (m/w/d)
- Elektroniker für Automatisierungstechnik (m/w/d)
- Industriemechaniker (m/w/d)
- Bachelor of Engineering (DH) Papiertechnik (m/w/d)
- Bachelor of Engineering (DH) Elektrotechnik (m/w/d)

Senden Sie Ihre Bewerbung jetzt per E-Mail an:
**Daniel.Speck@storaenso.com**

## AZUBIS gesucht!

**Ihr möchtet auch in diesem jungen, engagierten Team arbeiten ...**

... und wollt eine Ausbildung zum
**Glaser- u. Fensterbauer** (m/w/d) oder zur/zum
**Kauffrau/-mann Büromanagement** (m/w/d)
machen?

Wenn wir euer Interesse geweckt haben,
dann bewerbt euch jetzt!
Wir freuen uns auf eure Bewerbungen.

**Weiß + Sohn**
FENSTER UND TÜREN
info@fensterbau-weiss.de
Mozartstraße 2, 76831 Billigheim-Ingenheim, Tel. 06349/9931-0
WWW.FENSTERBAU-WEISS.DE

**Deutsches Weintor eG, eine der größten Winzergenossenschaften, bietet**

## Ausbildungsplätze
**in den Bereichen**

**Groß- und Außenhandels-Management** (m/w/d)
**Lagerlogistik** (m/w/d)
**Weintechnologe** (m/w/d)

**Was bieten wir:**

- Strukturierte Ausbildung
- Abwechslungsreiche Tätigkeit
- Sehr gute Ausbildungsvergütung
- Unterstützung bei Prüfungsvorbereitungen
- Sehr gute Übernahmechancen
- 30 Tage Urlaub
- Bushaltestelle (Maxx-Ticket)
- Kantine / Firmenevents

**Wir wünschen uns von Dir:**

- Einen guten Schulabschluss
- Teamfähigkeit
- Einsatzbereitschaft / Lernbereitschaft

Wir freuen uns auf dich!

DEUTSCHES WEINTOR
Pfalz

**Wir freuen uns auf eure Bewerbung an:**
**Deutsches Weintor eG**
z.H. Herrn T. Lanuschny - An der Ahlmühle 1
76831 Ilbesheim | bewerbung@weintor.de

## Eine angemessene Vergütung für Lehrlinge

Dies gilt auch für die Teilzeitberufsausbildung. Bei einer Teilzeitberufsausbildung darf jedoch die vertraglich vereinbarte Vergütung die nach § 17 Absatz 2 bis 4 BBiG gesetzlich zu gewährende Mindestvergütung entsprechend der prozentualen Verkürzung der täglichen oder wöchentlichen Ausbildungszeit unterschreiten. Da die Verkürzung der täglichen oder der wöchentlichen Ausbildungszeit auf 50 Prozent begrenzt ist, ist eine maximale Kürzung der Vergütung um 50 Prozent möglich. Es kann – und wird in vielen Fällen – eine ungekürzte Ausbildungsvergütung vereinbart werden. Die Höhe der Vergütung kann je nach Berufsausbildung ganz unterschiedlich sein. Maßgeblich für die Ausbildungsvergütung ist die Branchenzugehörigkeit des Ausbildungsbetriebes. Wenn hier eine allgemein verbindliche Tarifregelung (Tarifvertrag) vorliegt, dürfen im Ausbildungsvertrag keine niedrigeren Vergütungssätze festgelegt sein als im Tarifvertrag vereinbart. Nicht tarifgebundene Ausbildungsbetriebe müssen bei ab dem 1. Januar 2020 abgeschlossenen Ausbildungsverträgen mindestens die gesetzliche Mindestvergütung zahlen. Die Vergütung darf oberhalb der Mindestvergütung wie bisher nach der Rechtsprechung des Bundesarbeitsgerichtes die tariflichen Sätze um bis zu 20 Prozent unterschreiten.
Tarifvertragliche Regelungen haben, wenn der oder die Ausbildende nach dem Tarifvertragsgesetz daran gebunden ist, Vorrang vor der gesetzlichen Mindestvergütung; sie können dann auch in Zukunft niedrigere Vergütungen als die Mindestvergütung für Auszubildende vorsehen.

# 9 TAGE 9 MARKEN

## LANDAU | HERXHEIM

BIS ZU 25%[1] AUF MÖBEL & TEPPICHE

ZUSÄTZLICH +10%[1] MARKEN-RABATT AUF

ROLF BENZ · vito · himolla Polster für Menschen · ruf BETTEN · WÖSTMANN MARKENMÖBEL · hülsta · VOGLAUER · SCHLARAFFIA® Guter Schlaf. Gutes Leben.

1) Bei Einsatz einer neuen oder bestehenden Ehrmann Vorteilskarte. Gültig bis 28.2.2023. Nicht kombinierbar mit anderen Aktionen. Nicht gültig für bereits reduzierte Ware und Aktionspreise. Nicht gültig auf bestellbare Teppiche. Hauptsitz: Ehrmann Wohn- und Einrichtungs GmbH, Lotschstr. 9, 76829 Landau // **www.moebelehrmann.de**

EHRMANN

*einfach schöner wohnen*

# „DEINKAUF" VOR ORT:

IN MAIKAMMER | KIRRWEILER | ST. MARTIN


Exklusive Auswahl an Tapeten und Farbberatung in unserem Ladengeschäft!

MARTIN Braun
MALERMEISTERBETRIEB

06321 5345
Marktstraße 10
67487 Maikammer

BESCHICHTUNGSSYSTEME ALLER ART
Little Greene
PAINT & PAPER
www.braun-maikammer.de • www.farbtresen.de

Neueröffnung

SCHÜTZENHAUS
Wir bieten Ihnen regionale, gut bürgerliche Frischeküche
und ausgezeichnete Weine und Biere der Region
**15. Februar 2023, 11:00 h**
Wir freuen uns auf Ihren Besuch, Thomas Hener und Team.
Kalmithöhenstraße 1 · 67487 Maikammer - Alsterweiler


## Valentinstag am 14. Februar


florathek
blumen kiefer

Am 14. Feb.
ist Valentinstag
(Vorbestellungen werden gerne entgegen genommen)

Am Dienstag, den 14.02. ist unser Geschäft durchgehend von 9.00 - 18.00 Uhr geöffnet

Maikammer
06321 95 28 00
post@blumen-kiefer.de

LINUS WITTICH
Lokal informiert. Druck. Internet. Mobil.
WITTICH MEDIEN

Interessiert?
Die ideale Werbefläche
für Ihre gewerbliche Anzeige!

ULLMER & BRÜGGEMANN
ANZEIGENBERATUNG
GRAFIK-DESIGN
WERBEORGANISATION
Unsere Ideen / für Ihren Erfolg ...

Rufen Sie uns an!
Wir informieren und beraten gerne vor Ort.
**Mobil: 0170-1862290**
Essingen | Spanierstr. 70 | info@u-b-werbung.de

YVES . ANKE
IHR ZAHNARZT IM TRAMINERWEG

DR. YVES ANKE – IHR ZAHNARZT IM TRAMINERWEG

Mit der Pfalz verbindet man Offenheit, Lebens- und Genussfreude. Es ist uns wichtig, unseren Patienten diese sympathischen Eigenschaften ein Leben lang zu erhalten – durch ein offenes und herzliches Lachen und gesunde Zähne. Exzellenter Service, Barrierefreiheit und ein Wohlfühlambiente zeichnen meine Praxis aus. Eine umfassende zahnmedizinische Behandlung und eine transparente Aufklärung dürfen Sie von meinem Team und mir erwarten – denn bei uns stehen Sie im Zentrum der Aufmerksamkeit.

Ästhetische Zahnheilkunde / Prothetik / Implantologie / Eigenes Zahnlabor

Traminerweg 7
76835 Rhodt unter Rietburg
T 06323 / 986 91 34
W www.zahnarzt-rhodt.de

Bestattungshaus Drangsal
EXKLUSIV PARTNER
TREE OF LIFE – DER BAUM DES LEBENS
**Eine einzigartige Form der Naturbestattung**
Zurück zum Ursprung, wo wir schon immer unsere Energie und Kraft getankt haben.
Zurück zu den Wurzeln der Natur.
Und dann dem Himmel ein Stück näher.
Wir, als **Exklusiv Partner** von **Tree of Life** in Landau und im Kreis SÜW, stehen Ihnen bei allen Fragen gerne zur Verfügung.

Landau
Zweibrücker Str. 44
Tel.: 06341 / 93530

Edenkoben
Weinstr. 81
Tel.: 06323 / 94460

www.drangsal.com
info@drangsal.com