Nachrichtenblatt
VERBANDSGEMEINDE MAIKAMMER
mit den amtlichen Bekanntmachungen der Verbandsgemeinde und der Ortsgemeinden
KIRRWEILER • MAIKAMMER • ST. MARTIN

Die Verbandsgemeinde Maikammer sucht dringend Unterkünfte für Flüchtlinge

Die Flüchtlingsströme sind in der vergangenen Zeit enorm gestiegen. Krieg und Angst um das eigene Leben und das ihrer Familien zwingen viele Menschen dazu, aus ihrer Heimat zu fliehen. Die hier Ankommenden werden vorübergehend in den Aufnahmeeinrichtungen untergebracht. Nach einiger Zeit fällt es in den Aufgabenbereich von uns als Kommunen, die Flüchtlinge hier in angemessenen Wohnungen unterzubringen.

Leider können wir dieser Verpflichtung derzeit nicht nachkommen, da entsprechender Wohnraum fehlt.

Zurzeit leben 55 Flüchtlinge in Obdachlosenunterkünften unserer Verbandsgemeinde. Hiervon sind bereits 20 Flüchtlinge durch das Bundesamt für Migration und Flüchtlinge anerkannt, besitzen einen Aufenthaltsstatus und haben eine Bleibeperspektive. Unter diesen sog. anerkannten Flüchtlingen finden sich Familien, Paare oder Einzelpersonen. Weiter Zuweisung von Neuankömmlingen, durch den enormen Flüchtlingsstrom stehen bevor.

Die Unterstützung der freiwilligen Helfer und Spender ist hierbei eine große und unerlässliche Hilfe. So konnten sich die uns bisher zugeteilten Personen gut in das Gemeindeleben integrieren. Durch die herzliche und freundliche Aufnahme unserer Bürgerinnen und Bürger, welche unseren Flüchtlingen mit Rat und Tat zur Seite stehen, sind diese sehr bemüht, die deutsche Sprache zu erlernen und sich am Dorfleben zu beteiligen.

Neben all den Schwierigkeiten des Alltags ist insbesondere die Wohnungssituation für die anerkannten Flüchtlinge ein Problem. Bis zu ihrer Anerkennung durch das Bundesamt werden die Flüchtlinge durch die Verbandsgemeindeverwaltung untergebracht. Nach Ihrer Anerkennung sind sie jedoch verpflichtet, eigenen Wohnraum zu suchen.

Wir möchten Sie - liebe Mitbürgerinnen und Mitbürger - bitten, vorhandenen freien Wohnraum anerkannten Flüchtlingen zur Verfügung zu stellen. In vielen Fällen können die Mietzahlungen durch das Jobcenter übernommen und sichergestellt werden. Einige von Ihnen absolvieren eine Ausbildung oder stehen bereits im Arbeitsleben und haben ein eigenes Einkommen.

Bitte helfen Sie mit, die anerkannten Flüchtlinge in unserer Verbandsgemeinde zu unterstützen und ihnen die Integration zu erleichtern.

Daneben sucht auch die Verbandsgemeinde selbst nach zusätzlichen Unterkünften, für neu ankommende (noch nicht anerkannte) Flüchtlinge.

Wir bieten:

- einen Vertragsabschluss **direkt mit der Verbandsgemeindeverwaltung**
- ein sicheres Mietverhältnis
- eine monatliche Miete die sich am aktuell berechneten Mietspiegel für Maikammer orientiert
- regelmäßige Überprüfung des Wohnungszustandes durch unsere VG Mitarbeiter
- jederzeit die Möglichkeit eines persönlichen Gespräches

Freien Wohnraum können Sie melden bei:

Bianca Bardua Verbandsgemeindeverwaltung Maikammer
06321 5899-19
bianca.bardua@vg-maikammer.de
Gerne per Mail oder tel. vormittags zw. 8:30 und 12:00 Uhr

www.vg-maikammer.de

Nr. 8/2022
51. Jahrgang • Freitag, den 25. Februar 2022

Bereitschaftsdienste / Servicestellen

Verbandsgemeindeverwaltung Maikammer

Immengartenstraße 24, 67487 Maikammer

Dienstgebäude

Immengartenstraße 24, 67487 Maikammer

Tel.: 06321 5899-0, Fax: 06321 5899-99, E-Mail: poststelle@vg-maikammer.de

Servicezeiten:

derzeit nur nach Terminabsprache

Montag 8.30 bis 12.00 Uhr und 14.00 bis 16.00 Uhr

Dienstag 8.30 bis 12.00 Uhr und 14.00 bis 16.00 Uhr

Mittwoch 8.30 bis 12 Uhr

Donnerstag 8.30 bis 12.00 Uhr und 14.00 bis 18.00 Uhr

Freitag 8.30 bis 12.30 Uhr

Termine mit

- Bürgermeisterin Gabriele Flach können Sie im Vorzimmer unter Tel.: 06321 5899-33 vereinbaren.

Jugendbüro der Verbandsgemeinde Maikammer

Karin Beetz in Maikammer, Telefon: 06321 5899-24 oder 015114009274

Jugendtreff Maikammer, Hartmannstraße 88

Kindergruppe ab 8 Jahren, montags von 15.30 - 18.00 Uhr

Teenie-Treff ab 13 Jahren, mittwochs von 16.00 - 19.00 Uhr

Mädchengruppe ab 12 Jahren, mittwochs von 17.00 - 20.00 Uhr, nach Absprache

Offener Treff ab 16 Jahren, donnerstags ab 17.00

Schiedsamt der Verbandsgemeinde

Telefon: 06321 5899-11

E-Mail: schiedsmann@vg-maikammer.de

Notrufe

Polizei Tel.: 110

Feuerwehr Tel.: 112

Rettungsdienst, Notarztwagen Tel.: 112

Gift-Notruf Rheinland-Pfalz Tel.: 06131 19240

oder Wohngift-Tel.: 0800 7293600 (gebührenfrei)

Polizeiinspektion Edenkoben

Luitpoldstr. 65, 67480 Edenkoben, Tel.: 06323 955-0, Fax: 06323 955-222, Email: piedenkoben@polizei.rlp.de

Wasserwerk und Kanalwerk

Wasserwerk

Der Bereitschaftsdienst des Verbandsgemeindewasserwerkes ist über die Telefonnummer: 0175/5262613 zu erreichen (nur in Notfällen).

Kanalwerk

Der Bereitschaftsdienst der Kläranlage/Kanalwerk ist über die Telefonnummer 0151 11633940 zu erreichen (nur in Notfällen).

Energie- und Stromversorgung

Energieversorgung Pfalzwerke Netz AG Netzteam Edenkoben, Tel.: 06323 941310

Störungen im Stromnetz: Tel.: 0800 7977777

Gasversorgung - Störungsdienst

Pfalzgas, Tel.: 0800 1003448

Bereitschaftsdienst

Ärztlicher Bereitschaftsdienst:

Telefon 116117 (gebührenfrei; ohne Vorwahl)

Zahnärztlicher Notfalldienst

26./27.02.2022

Dr. Jürgen Geuder, Langgasse 118, 67454 Haßloch, Tel.: 06324/989243

Unter www.zahnarzt-notdienst.de können Patienten mit Zahnproblemen dort durch die Eingabe ihres Ortes oder der jeweiligen Telefonvorwahl herausfinden, welcher Zahnarzt oder welche Zahnklinik in ihrer Nähe gerade Notdienst hat. Der Service steht kostenfrei zur Verfügung.

Tierärztlicher Notfalldienst

Der tierärztliche Notfalldienst ist unter der Telefonnummer der niedergelassenen Tierärzte zu erfahren.

Bereitschaftsdienst Apotheken

Fr. 25.02.2022

Adler-Apotheke ..... Tel.: 06321/2946

Hauptstr. 81, 67433 Neustadt

Markt-Apotheke .....Tel.: 06341/88508

Marktstr. 35, 76829 Landau

Sa. 26.02.2022

Maxburg-Apotheke ..... Tel.: 06321/2122

Hambacher Str. 40, 67434 Neustadt

Park-Apotheke .....Tel.: 06341/520090

Westbahnstr. 1, 76829 Landau

So. 27.02.2022

Hirsch-Apotheke ..... Tel.: 06321/2600

Schütt 7, 67433 Neustadt

Mo. 28.02.2022

Gutenberg-Apotheke Tel.: 06321/86505

Gutenbergstr. 1, 67433 Neustadt

West-Apotheke .....Tel.: 06341/32621

Drachenfelsstr. 9, 76829 Landau

Di. 01.03.2022

Eichendorff-Apotheke Tel.: 06321/14330

Spitalbachstr. 53, 67433 Neustadt

Apotheke am Südring Tel.: 06341/82777

Xylanderstr. 8, 76829 Landau

Mi. 02.03.2022

Sonnen-Apotheke .....Tel.: 06321/35776

Friedrichstr. 25-27, 67433 Neustadt

Engel-Apotheke .....Tel.: 06341/86661

Marktstr. 90, 76829 Landau

Do. 03.03.2022

Ritter-Apotheke ..... Tel.: 06323/2946

Speyerer Str. 4, 67483 Edesheim

Winzinger-Apotheke ..Tel.: 06321/32459

Kirchstr. 45, 67433 Neustadt

farma-plus-Apotheke ..... Tel.: 06341/556430

Dammühlstraße 11, 76829 Landau

Fr. 04.03.2022

Maxburg-Apotheke ..... Tel.: 06321/2122

Hambacher Str. 40, 67434 Neustadt

Apotheke Queichheim ..... Tel.: 06341/959600

Queichheimer Hauptstr. 31, 76829 Landau

Diese Daten sind tagesaktuell und unterliegen einem ständigen Änderungsservice.

Internetseite: www.lak-rlp.de

Nach Wahl der Notdienstnummer und direkter Eingabe der Postleitzahl Ihres aktuellen Standortes über die Telefontastatur, werden drei dienstbereite Apotheken in der Umgebung des Standortes mit vollständiger Adresse und Telefonnummer angesagt und zweimal wiederholt.

Wer sich die Information über das Internet besorgen möchte, kann die Daten auf der Internetseite abrufen.

Amtlicher Teil

Verbandsgemeinde Maikammer

Öffnungzeiten der Grünabfallannahmestelle in Kirrweiler

Öffnungszeiten von November bis Februar:

montags	14.00 bis 16.00 Uhr
samstags	13.00 bis 16.00 Uhr

Öffnungszeiten von März bis Oktober:

montags	15.00 bis 18.00 Uhr
mittwochs	16.00 bis 18.00 Uhr
samstags	13.00 bis 17.00 Uhr

Wir bitten, den Anweisungen des eingesetzten Personals Folge zu leisten und die Sicherheitsabstände aufgrund der Infektionsgefahr unbedingt einzuhalten.
Für alle Anlieferer und für das Betriebspersonal besteht die Pflicht zum Tragen eines Mund- und Nasenschutzes.
Schützen Sie sich und andere, indem Sie eine Maske tragen.
Text: Verbandsgemeinde Maikammer

Das Kalmitbad sucht Dich

Toller Ferienjob im Kalmitbad

Die Verbandsgemeinde Maikammer sucht
Rettungsschwimmer (m/w/d)
auf Stundenbasis für die Badesaison 2022 (Mai bis September) im Kalmitbad Maikammer, zusammen mit den Fachkräften der Stadionbad Neustadt GmbH.

Unsere Anforderungen

- Mindestalter von 18 Jahren
- Bereitschaft zu flexiblen Arbeitseinsätzen auch an Wochenenden und Feiertagen
- aktuelle Erste-Hilfe-Bescheinigung

Die fachliche Rettungsschwimmer-Einweisung erfolgt in einem Crashkurs.

Wir bieten

- eine abwechslungsreiche und eigenverantwortliche Tätigkeit in toller Atmosphäre
- 11,95 €/Stunde
- ein dynamisches Team
- flexible Stundenanzahl

Interesse?

Die Online-Bewerbung kann auf unserer Homepage unter https://vg-maikammer.de/verbandsgemeinde/stellenangebote/ ausgefüllt werden, oder Sie senden Ihre Kurzbewerbung per Mail an poststelle@vg-maikammer.de.
Auskünfte werden von Frau Hünerfauth unter Telefon: 06321/5899-11 gerne erteilt.

Personalausweise bzw. Reisepässe eingetroffen

... und im Bürgerbüro abholbereit

Die bis einschl. **Freitag, den 21. Januar 2022** in der **3. Kalenderwoche** bei der **Verbandsgemeindeverwaltung Maikammer beantragten Personalausweise bzw. Reisepässe sind eingetroffen.**
Wichtiger Hinweis:
Diese können im Rathaus, im Bürgerbüro (Zimmer 9) abgeholt werden.
Für die Beantragung neuer Ausweis- bzw. Passdokumente ist jedoch eine vorherige Terminvereinbarung beim Bürgerbüro zwingend erforderlich.
Bitte beachten Sie, dass im Rathaus die sog. 3G-Regel gilt.
Kontaktdaten für Terminvereinbarung beim Team des Bürgerbüros:
-Sibylle Glaser
-Claudia Lang
-Julia Schwaderer
Tel. 06321-5899-27 bzw. 06321-5899-28
neue E-Mail: buergerbuero@vg-maikammer.de
Bitte vereinbaren Sie auch für andere Anliegen beim Einwohnermeldeamt einen Termin!!!

Verbandsgemeindeverwaltung Maikammer
-Fachbereich Bürgerservice-
-Bürgerbüro-

Illegale Abfallbeseitigungen in den Ortsgemeinden

Vermehrt müssen die Mitarbeiter der Ortsgemeinden sowie Mitarbeiter des Bauhofes feststellen, dass illegaler Abfall einfach abgeladen und nicht in die entsprechenden Abfallbehälter vorschriftsgerecht entsorgt wird.
Die dafür entstehenden Kosten gehen zu Lasten aller Bürger, weil Vereinzelte ihren Müll nicht ordnungsgemäß entsorgen.
Beobachtungen und Hinweise von illegaler Abfallbeseitigung können unter Rufnummer 06321- 5899-18 Ordnungsamt oder an die E-Mail Adresse poststelle@vg-maikammer.de mitgeteilt werden.
Sollten Verursacher*innen festgestellt werden, so wird ein Ordnungswidrigkeitsverfahren bei den zuständigen Behörden eingeleitet.

Verbandsgemeinde Maikammer
- Ordnungsamt-

16. Sitzung des Verbandsgemeinderates Maikammer

Die 16. Sitzung des Verbandsgemeinderates Maikammer findet **am Donnerstag, dem 03. März 2022, 19:00 Uhr,** im Bürgerhaus Maikammer, Marktstraße 8, 67487 Maikammer statt.

Tagesordnung:

A) Öffentliche Sitzung

1. Einwohnerfragestunde
2. Fortführung des Projektes Gemeindeschwester Plus
3. Jugendpflege in der VG Maikammer
   - Jahresbericht 2021
4. 6. Änderung des Flächennutzungsplans
   Teilbereich 1 „Am Leimenweg“ in Maikammer
   Teilbereich 2 „Im Stöckelfeld“ in St. Martin
   Abwägung der Stellungnahmen der förmlichen Beteiligung
   Feststellung der 6. Änderung
5. Lokale Nachhaltigkeitsstrategie der VG Maikammer
6. Festsetzung des Beginns der Nachtzeit für die Außengastronomie
7. Unterrichtung über Ehrenämter und Nebentätigkeiten im Jahre 2021 gem. § 119 Abs. 3 Landesbeamtengesetz
8. Finanzbericht zum 31.12.2021
9. Auftragsvergaben:

9.1 Planungsleistungen Sanierung Kanal und Wasser Am Kropsbach/Am Heiligenberg
9.2 Planungsleistungen Geschlossene Kanalsanierung 2022
9.3 Ing. Leistungen RLT-Anlagen
9.4 Verbandsgemeindewerke: Ersatzbeschaffung Tiefbrunnenpumpe Rans I
10. Verschiedenes/Informationen

B) Nicht öffentliche Sitzung

11. Verschiedenes/Informationen

C) Öffentliche Sitzung

12. Bekanntgabe der Beschlüsse aus nicht öffentlicher Sitzung gem. § 35 I 3 GemO

gez. Gabriele Flach, Bürgermeisterin

Textübermittlung fürs Amtsblatt

Die Textübermittlung fürs Amtsblatt erfolgt ausschließlich über das Online-Redaktions-System (CMSweb) des Wittich Verlages www.cms.wittich.de
Der Redaktionsschluss ist immer dienstags, **12:00 Uhr**. Zu spät erfasste Artikel können erst in darauf folgenden Ausgabe veröffentlicht werden.
Ist in der laufenden Woche ein Feiertag, so wird der Redaktionsschluss in der Regel um einen Tag vorverlegt.

Ihre Verbandsgemeindeverwaltung Maikammer
Nachrichtenblatt-Redaktion

Kirrweiler

Ortsbürgermeister: Rolf Metzger
Sprechstunde: 1. Di. im Monat, 18 Uhr im Edelhof
Telefon: 06321 5079,
E-Mail: ortsbuergermeister@kirrweiler.de
Internet: www.kirrweiler.de

i-punkt Kirrweiler

Tourismus- und Gemeindebüro, Hauptstraße 7, 67489 Kirrweiler, Telefon 06321 5079, Email: i-punkt@kirrweiler.de

Öffnungszeiten:

Mo. - Mi.:	10:00 - 12:00 Uhr
Do.:	15:30 - 17:30 Uhr
Fr.:	10:00 - 12:00 Uhr

Text: i-Punkt

Corona-Antigen-Testmöglichkeit in Kirrweiler im Rahmen der „Testung nach § 4a TestV“

Praxis für Ernährungstherapie, Bordmühlweg 23, 67489 Kirrweiler
Aufgrund der hohen Nachfrage Termine nur noch über https://testzentrum.ernaehrungsberatung-nw.de möglich.
Auch ein PCR-Test ist möglich.
Text: i-Punkt Kirrweiler

Maikammer

Ortsbürgermeister: Karl Schäfer
Sprechstunde:nach Vereinbarung
Telefon: 06321 5899-33,
E-Mail: karl.schaefer@vg-maikammer.de
Internet: www.maikammer.de

Büro für Tourismus Maikammer

Weinstraße Süd 40, 67487 Maikammer, Tel.-Nr.: 06321 - 952768, maikammer@maikammer-erlebnisland.de

Öffnungszeiten:

Montag - Freitag von	09.30 bis 12.30 Uhr
	14.00 bis 17.00 Uhr
Samstag:	10.00 Uhr bis 12.00 Uhr

Text: Büro für Tourismus

14. Sitzung des Bau- und Verkehrsausschusses der Ortsgemeinde Maikammer

Die 14. Sitzung des Bau- und Verkehrsausschusses der Ortsgemeinde Maikammer findet
am Dienstag, dem 01. März 2022, 18:00 Uhr,
im Sitzungssaal des Rathauses Maikammer (R 108), Immengartenstraße 24, 67487 Maikammer statt.

Tagesordnung

A) Öffentliche Sitzung

1. Einwohnerfragestunde
2. Bauantrag GartenstraßeUmnutzung Hausmeisterwohnung
3. Verschiedenes/Informationen

B) Nicht Öffentliche Sitzung

4. Bauvorhaben
5. Verschiedenes/Informationen

C) Öffentliche Sitzung

6. Bekanntgabe der Beschlüsse aus nicht öffentlicher Sitzung gem. § 35 I 3 GemO

gez.
Karl Schäfer, Ortsbürgermeister

5. Sitzung des Hauptausschusses der Ortsgemeinde Maikammer

Die 5. Sitzung des Hauptausschusses der Ortsgemeinde Maikammer findet **am Dienstag, dem 01. März 2022, 19:00 Uhr,** im Sitzungssaal des Rathauses Maikammer (R 108), Immengartenstraße 24, 67487 Maikammer statt.

Tagesordnung:

A) Öffentliche Sitzung

1. Einwohnerfragestunde
2. Finanzbericht zum 31.12.2021
3. Übertragung von Haushaltsermächtigungen 2021 gem. § 17 Abs. 5 GemHVO
4. Haushalt 2022
   Beschlussfassung der Haushaltssatzung mit -plan 2022
5. Errichtung barrierefreies touristisches Fußwegleitsystem
   -Beauftragung Firma SWECO GmbH Koblenz für die Umsetzungsbegleitung des barrierefreien touristischen Fußgängerleitsystems
6. Kunstpfad Maikammer
7. Verschiedenes/Informationen

B) Nicht Öffentliche Sitzung

8. Verschiedenes/Informationen

gez. Karl Schäfer, Ortsbürgermeister

Werde Bürgerreporter: **meinwittich.de**

Verlängerung der Bewohner-Parkausweise in Maikammer

Die erteilten Bewohner-Parkausweise sind **bis Ende März 2022** in Maikammer gültig. Die Bürgerinnen und Bürger, die im Besitz eines solchen Parkausweises sind, haben die Möglichkeit, die Verlängerung um ein weiteres Jahr beim Fachbereich Bürgerdienste zu beantragen.
Sollten sich gegenüber dem Vorjahr Änderungen ergeben haben, wie z. B. ein neues Kfz-Kennzeichen, eine neue Wohnanschrift oder Ähnliches, teilen Sie uns dies bitte **bis zum 03.03.2022** mit.
Aufgrund der Kontaktbeschränkungen während der Corona Pandemie bitten wir Sie, den Antrag für die neuen Parkausweise über die **Homepage der Verbandsgemeinde Maikammer** herunterzuladen.
Sie finden den Antrag unter „Bürgerservice", „Formulare", „Ordnungsamt",„Verlängerung, Ausnahmegenehmigung".
Sobald wir den Antrag erhalten haben, werden wir die Genehmigungsbescheide verschicken.

Verbandsgemeindeverwaltung Maikammer
-Ordnungsamt-

Sankt Martin

Ortsbürgermeister: Timo Glaser
Sprechstunde:1. + 3. Montag im Monat, 18 - 19 Uhr
in der „Alten Kellerei", Tel.: 06323 9492855 o. 0151 14137412,
E-Mail: timo.glaser@sankt-martin.de,
Internet: www.sankt-martin.de

Öffnungszeiten Tourist-Info St. Martin

Kellereistr. 1, 67487 St. Martin, Tel. 06323/5300,
Email: tourismus@sankt-martin.de
Mo. - Fr.: 09 - 12 Uhr
Text: Tourist-Info

Ortskernsperrung St. Martin

Sehr geehrte Mitbürgerinnen und Mitbürger,
liebe Freunde von St. Martin,
ab März 2022 tritt die **Ortskernsperrung** wieder in Kraft. Im Jahr 2022 wird der Ortskern erstmals am **Samstag, den 05.03.2022** und am **Sonntag, den 06.03.2022** gesperrt sein.
Mit der erweiterten Ortskernsperrung verbinden wir bisher gute Erfahrungen. Den Fahrzeugverkehr aus dem Ortsmittelpunkt zu halten, ist eine wesentliche Maßnahme im Zuge der Fortschreibung unseres Parkraum- und Verkehrsleitsystems. Daher werden wir den Testbetrieb weiter fortführen.
Anschließend, noch im Frühjahr/Sommer 2022, bewerten was zu Verbesserungen und vielleicht auch zu Verschlechterungen geführt hat. An dieser Stelle werden auch Ihre Rückmeldungen und Erfahrungswerte einfließen. Sie können uns diese gerne schriftlich übermitteln oder die Mitglieder der eingerichteten Arbeitsgruppe (Michael Rößler, Stefan Ruzika, Frank Moll, Uwe Rieth, Gundula Berner, Josef Praml und Timo Glaser) ansprechen.
Text: Ortsgemeinde St. Martin

Vollsperrung in der Maikammerer Straße

Für den Ausbau der Bushaltestelle in der Maikammerer Straße 34 bis 36, in St. Martin ist es unumgänglich den Straßenteilbereich und den Parkplatz Riedweg vom 02.03.2022 bis voraussichtlich 08.03.2022 voll zu sperren.
Die Verkehrsteilnehmer werden gebeten, die umliegenden Straßen zu benutzen.
Wir bitten um Beachtung.

Verbandsgemeindeverwaltung Maikammer
-Ordnungsbehörde-

Mitteilungen anderer Behörden

Öffentliche Bekanntmachung

der Sitzung des Kreisrechtsausschusses am 15.03.2022
- Bekanntmachung vom 17.02.2022 -

Am **Dienstag, dem 15.03.22 ab 08:30 Uhr** findet im **Sitzungssaal 201 (1. OG)** bei der **Kreisverwaltung Südliche Weinstraße,** An der Kreuzmühle 2 in Landau unter **Vorsitz von Fr. Ass. jur. Susanne Lersch** eine **Sitzung des Kreisrechtsausschusses** statt.
Der Kreisrechtsausschuss tagt in teilweise öffentlicher bzw. nichtöffentlicher Sitzung. Die Tagesordnung umfasst 13 Punkte.
Wegen der derzeit bestehenden Corona-Situation sind die Zuschauerkapazitäten eingeschränkt. Da der Sitzungssaal 201 unter diesen Bedingungen derzeit lediglich 7 Zuschauer aufnehmen kann, werden interessierte Besucher gebeten, sich vorher telefonisch anzumelden. (Tel. 06341 / 940 - 144)

76829 Landau, den 17.02.2022
Kreisverwaltung Südliche Weinstraße
Abteilung 1: Recht und Kommunalaufsicht
Referat 11: Recht /Geschäftsstelle Kreisrechtsausschuss
Herrmann

Das Amtsblatt erscheint je nach Veröffentlichungsbedarf.
Das Amtsblatt wird im Foyer des Kreishauses (An der Kreuzmühle 2 in 76829 Landau) sowie von außen einsehbar am Haupteingang ausgehängt.
Zudem steht das Amtsblatt in digitaler Form auf der Internetseite des Landkreises Südliche Weinstraße unter dem Link: https://www.suedliche-weinstrasse.de/de/aktuelles/amtsblatt.php zur Verfügung. Ein Download als pdf-Dokument ist möglich.
Bei Bedarf können Einzelstücke in Papierform kostenfrei bei der Abteilung Zentrale Aufgaben und Finanzen, Büroleitung im VorzimmerZ (amtsblatt@suedliche-weinstrasse.de bzw. Tel. 06341 940 901) bezogen werden.

Impfungen mit Nuvaxovid ab Montag, 28. Februar

Auch in dieser Woche passt die Kommunale Impfstelle Landau/Südliche Weinstraße ihre Öffnungszeiten an. Öffnungszeiten für das „Impfen ohne Termin" sind demnach montags und freitags von 8 bis 15:45 Uhr sowie dienstags und donnerstags von 11 bis 18:45 Uhr. In der kommenden Woche wird in der Einrichtung im Gewerbepark Am Messegelände erstmals der neue Impfstoff Nuvaxovid von Novavax verimpft. Die derzeit 682 Personen, die sich beim Land für eine Impfung mit dem sogenannten „Totimpfstoff" registriert haben, werden am Montag, 28. Februar, nachmittags sowie am Dienstag, 1. März, und Mittwoch, 2. März, geimpft. In dieser Zeit sind keine Impfungen ohne Termin möglich. Freies Impfen mit mRNA-Impfstoffen geht in der kommenden Woche montags von 8 bis 12 Uhr, donnerstags von 10 bis 17:45 Uhr und freitags von 8 bis 15:45 Uhr.
Wer sich ebenfalls mit Nuvaxovid impfen lassen möchte: Anders als für eine Impfung mit BioNTech oder Moderna ist hierbei zunächst eine Anmeldung erforderlich. Terminvereinbarungen sind ausschließlich über das Landesportal https://impftermin.rlp.de oder telefonisch über die Termin-Hotline des Landes unter 0800/5758100 möglich.
Auch wenn nach der jüngsten Bund-Länder-Schalte weitreichende Öffnungsschritte angekündigt wurden, bitten OB Thomas Hirsch und Landrat Dietmar Seefeldt weiter alle Menschen aus Stadt und Kreis, sich impfen bzw. boostern zu lassen: „Impfen verringert die Gefahr einer Ansteckung, selbst mit der hochansteckenden Omikron-Variante, und hilft gegen schwere Krankheitsverläufe. Das haben die zurückliegenden Wochen und Monate gezeigt. Vor allem, wer geboostert ist, steckt andere seltener an als Ungeimpfte."
In Stadt und Kreis ist beim Boostern noch „Luft nach oben", auch wenn die Impfquoten von Woche zu Woche langsam steigen.

So sind in der Stadt Landau aktuell 85,73 Prozent der Menschen über 4 Jahren vollständig geimpft; 70,28 Prozent sind bereits geboostert. Im Landkreis SÜW haben 74,31 ihren vollständigen Impfschutz und 52,55 Prozent ihre Booster-Impfung erhalten. Zum Vergleich die Zahlen aus der Vorwoche: 85,24 bzw. 68,88 Prozent der Ü4-Bevölkerung waren in Landau vollständig geimpft bzw. geboostert; in SÜW waren es 73,95 bzw. 51,38 Prozent.
In der Kommunalen Impfstelle LD/SÜW werden seit wenigen Wochen auch die vierten Impfungen verabreicht. Das Angebot dieser zweiten Auffrischungsimpfung richtet sich an Menschen ab 70 Jahren, Bewohnerinnen und Bewohner von Pflegeeinrichtungen, Menschen mit Immunschwäche und an alle, die in medizinischen oder pflegerischen Einrichtungen tätig sind. Die vierte Impfung soll bei gesundheitlich gefährdeten Personengruppen frühestens drei Monate nach der ersten Booster-Impfung erfolgen, beim Personal von medizinischen und pflegerischen Einrichtungen frühestens nach sechs Monaten.
Weitere Informationen sowie zusätzliche Impfaktionen in Stadt und Kreis sind unter www.landau.de/impfen und https://www.suedliche-weinstrasse.de/de/aktuelles/corona/infos_impfzentrum.php gelistet.
Text: Kreisverwaltung SÜW und Stadt Landau

Problemabfallsammlung am 5. März im Wertstoffwirtschaftszentrum Nord bei Edesheim

Die nächste Sammlung für Problemabfälle findet am Samstag, 5. März von 8:30 Uhr bis 11:30 Uhr im Wertstoffwirtschaftszentrum Nord bei Edesheim statt. Den Bürgerinnen und Bürgern im Landkreis wird dabei Gelegenheit gegeben, ihr Umweltbewusstsein unter Beweis zu stellen und Problemabfälle umweltgerecht zu entsorgen.
Eingesammelt werden Farben, Lacke, Lösungsmittel, Reinigungsmittel, Batterien, Pflanzenschutzmittel und Giftstoffe. Gebrauchtes Motoren- und Getriebeöl wird nicht angenommen. Seit dem 1. Juli 1987 müssen Verkäufer von Motoren- und Getriebeöl das Altöl von ihren Kunden kostenlos zurücknehmen. Bei der Problemabfallsammlung werden lediglich ölverunreinigte Putzlappen und Ähnliches angenommen. Auch Altmedikamente werden bei der Problemabfallsammlung nicht mehr erfasst. Altmedikamente in haushaltsüblichen Mengen können in die Restabfalltonne gegeben werden. Verpackungen aus Pappe und Beipackzettel gehören in die Papiertonne. Leere Kunststoffdosen, Folien, Blister und Tuben gehören in den gelben Wertstoffsack. Leere Glasflaschen gehören in den Altglascontainer.
Bei der Sammlung werden die Problemabfälle von Privathaushalten kostenlos mitgenommen. Es sollten pro Haushalt nur Mengen bis 50 kg beziehungsweise 50 l abgegeben werden. Gewerbebetriebe, die Problemabfälle entsorgen lassen möchten, können sich unmittelbar mit der SAM GmbH (Tel.: 06131/982-980) in Verbindung setzen. Es wird auch darauf hingewiesen, dass die Problemabfälle nur in geschlossenen Behältern und Verpackungen abgegeben werden können.
Vor Eintreffen des Sammelfahrzeuges sowie während und nach der Sammlung dürfen keine Problemabfälle abgestellt werden. Die Problemabfälle sind direkt beim Sammelpersonal abzugeben.
Der Eigenbetrieb WertstoffWirtschaft weist darauf hin, dass die derzeit geltenden Sicherheitsbestimmungen auf Grund der Corona-Pandemie einzuhalten sind.
Es besteht die Pflicht zum Tragen eines Mund- und Nasenschutzes, entweder einer medizinischen Gesichtsmaske oder einer Maske der Standards KN95/N95 oder FFP2. Zwischen den einzelnen Anliefernden ist ein Mindestabstand von 1,50 Metern einzuhalten.
Weitere Informationen finden sich im SÜW-Wertstoff-Wegweiser 2022, auf der Homepage des Landkreises Südliche Weinstraße unter WertstoffWirtschaft sowie in der SÜW-WertstoffApp.
Für Rückfragen steht die Kreisverwaltung Südliche Weinstraße, Tel.: 06341/940-420, gerne zur Verfügung.
Text: Kreisverwaltung SÜW

Frauenwochen „Brot und Rosen“ bieten 2022 wieder ein abwechslungsreiches Programm

Ein kleines Jubiläum: Zum 15. Mal finden in diesem Jahr die Frauenwochen „Brot und Rosen“ anlässlich des Internationalen Frauentages statt. Der Frauentag am 8. März ist ein wichtiger Tag, um auf das Engagement für Geschlechtergerechtigkeit hinzuweisen. Denn dieses Engagement ist auch 2022 immer noch notwendig, um auf der einen Seite auf bestehende Ungleichheiten aufmerksam zu machen und auf der anderen Seite Frauen zu stärken. „Das dritte Jahr in der Corona-Pandemie hat leider gezeigt, dass wir in Sachen Gleichberechtigung eher eine Rolle rückwärts gemacht haben. Wir brauchen einen mutigen, kritischen Blick für bestehende Rollenbilder und ihre Auswirkungen, mit denen Frauen im Jahr 2022 noch immer leben. Und die Frauen brauchen jeden Tag Mut, das eigene Leben, die Träume und Wünsche unabhängig von Erwartungen und Vorgaben zu leben und frei zu gestalten. Dabei wollen wir sie mit unserem diesjährigen Programm unterstützen“, erläutert die Gleichstellungsbeauftragte des Landkreises Südliche Weinstraße, Isabelle Stähle.
Die Gleichstellungsbeauftragten der Verbandsgemeinden Annweiler, Bad Bergzabern, Herxheim, Landau-Land, Maikammer und Offenbach haben ein breites Veranstaltungsprogramm zusammengestellt. Theater, Kultur, Musik, Natur, Bewegung, Historie und Vorträge - es ist für Jede und Jeden etwas dabei! „Wir freuen uns, wieder ein tolles, buntes Programm zu bieten und greifen damit Themen auf, die so vielseitig wie das Leben selbst sind“, so die Gleichstellungsbeauftragten.
Alle Veranstaltungen finden unter Einhaltung der aktuellen Corona-Regelungen drinnen, draußen oder online statt.
Den Auftakt zu „Brot und Rosen“ macht am 12. März die Outdoor-Veranstaltung „Entspannt und ausgeglichen ins Wochenende!“ - eine Wanderung im Pfälzerwald unter Anleitung einer Natur-Resilienz-Trainerin. Am Abend kann es direkt im Theatersaal des Chawwerusch Theaters in Herxheim weitergehen, wo die Liebeskomödie „Emmas Glück“ gespielt wird. Mit einem ganz praktischen und handfesten Thema, nämlich den Finanzen, beschäftigt sich hingegen der Online-Vortrag „Lets talk about…money! Wohin mit meinem Geld?“ am 15. März. Im April finden mit der Römerschifffahrt in Neupotz am 22. April sowie einer Führung auf den Spuren von Edith Stein in Bad Bergzabern am 26. April weitere Veranstaltungen im Freien statt, bei denen es Neues zu erleben und zu entdecken gibt. Am 28. April widmet sich der Online-Vortrag mit dem Titel „Rabenmutter oder Supermutter?“ den unterschiedlichen Mutterbildern im Wandel der Zeit. Am 29. April geht es draußen weiter mit der „Herxheimer Entdeckungstour mit Brot und Rosen“ (Ersatzveranstaltung für „mol gugge - mol horche“), bei der neben historischen Orten und Geschichten zu ganz besonderen Herxheimer Leuten auch kleine Leckereien unterwegs warten.
Am 3. Mai gibt es bei „Kunst trifft Yoga“ die Gelegenheit, in die Tiefen der eigenen Kreativität einzutauchen und vielleicht einmal eine ganze andere Seite zu entdecken. Am 10. Mai wird unter dem Titel „Überzeugen auf der politischen Bühne“ online ein Kommunikationstraining für politische Akteurinnen angeboten. Bei einer Dorfführung durch Kirrweiler am 14. Mai besteht die Möglichkeit besondere historische Plätze kennenzulernen und Wissenswertes über die Geschichte des wunderschönen Weinortes zu erfahren. Am 16. Mai beantwortet eine Online-Veranstaltung in Kooperation mit dem Projekt Familienvielfalt von QueerNet Rheinland-Pfalz e.V. Fragen über Transidentität. Am 19. Mai wird man bei einem tollen Frühstücksbüffet im Schlosshotel Bergzaberner Hof bestens bewirtet und mit einer musikalischen Lesung von der südpfälzischen Songwriterin Martina Gemmar unterhalten.
Den Abschluss der Veranstaltungsreihe bildet der Eröffnungstag der Ausstellung „Aus dem Schatten ins Licht - Starke Frauen aus 1000 Jahren Pfälzer Geschichte“ im Museum unterm Trifels in Annweiler. Die Ausstellung zeigt Frauen mit Bezug zur Pfalz, die im Laufe der Jahrhunderte Großes geleistet haben.

Das gesamte Veranstaltungsprogramm „Brot und Rosen“ ist auf der Webseite des Landkreises unter www.suedliche-weinstrasse.de/de/veranstaltungen/index.php zu finden.
Da nicht voraussehbar ist, wie sich die Corona-Infektionslage weiter entwickelt, ist es unbedingt notwendig, sich vorab bei den jeweiligen Veranstalterinnen zu informieren, ob die Veranstaltung stattfinden kann.
Text: Kreisverwaltung SÜW

SGD Süd macht am Girls‘Day mit

Sechs Mädchen erhalten Einblicke in technische Berufe

Auch in diesem Jahr beteiligt sich die Struktur- und Genehmigungsdirektion Süd (SGD Süd) am Girls‘Day und bietet Mädchen interessante Einblicke in technische Berufsfelder bei der SGD Süd.
Am Standort Neustadt an der Weinstraße können die Mädchen unter folgenden Angeboten auswählen:
„Mit der Marktüberwachung unterwegs zur Produktprüfung“ und
„Was macht eine Chemikerin bei der Gewerbeaufsicht?“
Es stehen zwei Plätze zur Verfügung.
Nach einem Vortrag über Produktsicherheit können die Mädchen bei einem Einkaufsbummel an einer beispielhaften Produktprüfung in einem Markt teilnehmen. Hierbei wird auch das Berufsbild der Gewerbeaufsichtsbeamtin vorgestellt.
Anschließend werden die Aufgaben einer Chemikerin in der Gewerbeaufsicht erläutert. Am Beispiel von Versuchen werden die Bedeutung von Arbeitsschutzmaßnahmen und Schutzausrüstung veranschaulicht.
Vorstellung des Berufsbildes der „Gewerbeaufsichtsbeamtin“
Es stehen zwei Plätze zur Verfügung.
Es erfolgt eine Sicherheitsunterweisung mit einem kleinen Exkurs in die Gefahrstoffwelt am Beispiel von Alltagsprodukten. Anschließend wird bei einem Außendienst mit Lärmmessungen das Thema „Schwerhörigkeit als Berufskrankheit“ erläutert.
Am Standort Mainz gibt es folgendes Angebot:
„Arbeitsschutz und Marktüberwachung“
Es stehen zwei Plätze zur Verfügung.
Mit welchen Berufen beziehungsweise mit welcher Ausbildung oder welchem Studium kann man Gewerbeaufsichtsbeamtin werden? Es wird Einführungen in den Arbeitsschutz und in die Marktüberwachung geben. Die Marktüberwachung wird am Beispiel ortsbeweglicher Druckgeräte gezeigt. Dies wird vor Ort in der Mainzer Innenstadt im Rahmen eines Außendienstes vorgeführt.
Bewerbungen sind für Mädchen ab der fünften Klassenstufe möglich. Die Bewerbung erfolgt online über www.girls-day.de oder direkt über die Homepage der SGD Süd: www.sgdsued.rlp.de.
Die Angebote der SGD Süd können Sie auch unter diesen Links direkt finden:
s.rlp.de/eKYYR
s.rlp.de/M2mSa
https://www.girls-day.de/@/Show/struktur-und-genehmigungsdirektion-sued.6/mainz/arbeitsschutz-und-marktueberwachung
Text: SGD SÜD

Sparkasse Südpfalz weitet Sportabzeichen-Unterstützung aus:

Erstmals wird auch der Sportkreis Südliche Weinstraße gefördert

Das Deutsche Sportabzeichen ist ein beliebter Gradmesser, um die eigene Fitness zu testen - und das in jedem Alter. Besonders verbreitet ist die Abnahme des Deutschen Sportabzeichens in der Pfalz in den Sportvereinen und den Schulen. Auf gemeinsame Initiative von Landrat Dietmar Seefeldt, der Sparkasse Südpfalz und dem Sportbund Pfalz hin dürfen sich nun erstmals die am Deutschen Sportabzeichen beteiligten Vereine und Schulen aus dem Landkreis Südliche Weinstraße über eine finanzielle Förderung durch die Sparkasse Südpfalz freuen. Und das sogar rückwirkend: Für das Sportabzeichen-Jahr 2020 gibt es für insgesamt 718 erfolgreich abgelegte Sportabzeichen im Landkreis in Summe 3.590 Euro.
„Das Engagement der Sparkasse Südpfalz kann man nicht hoch genug bewerten und wir freuen uns darüber sehr. Gerade in den Zeiten von Corona, in denen die Bewegungsmöglichkeiten oft eingeschränkt waren, ist die in Aussicht stehende Belohnung für Schulen und Vereine ein wichtiges Signal und sollte Ansporn sein, die Bevölkerung in jedem Alter mit dem Deutschen Sportabzeichen fit zu machen“, sagt Asmus Kaufmann, Geschäftsführer des Sportbundes Pfalz.
Die Sportabzeichenaktion im Sportkreis Südliche Weinstraße wird fortan jährlich von der Sparkasse Südpfalz unterstützt werden. Das soll die Sportvereine und Schulen im Sportkreis Südliche Weinstraße zusätzlich motivieren, das Ablegen des Sportabzeichens anzubieten.
Landrat Dietmar Seefeldt hebt hervor: „Wir wünschen uns, dass Verantwortliche in Vereinen und Schulen den Organisationsaufwand für das Ablegen des Sportabzeichens auch in Zukunft nicht scheuen. Sie bringen so viel Herzblut, guten Willen und persönliches Engagement ein. Die finanzielle Förderung kann dabei vielleicht ein kleiner Anreiz sein, dranzubleiben und zeigt den Vereinen und Schulen, dass ihr Engagement gesehen wird.“
Die Sparkasse hatte bereits vor der Fusion zur Sparkasse Südpfalz die Sportabzeichen im Bereich Germersheim-Kandel finanziell unterstützt. Dieses wertschätzende Engagement wird auch auf das Einzugsgebiet des Sportkreises Südliche Weinstraße ausgeweitet. „Wir fördern seit Jahrzehnten den Breitensport hier in der Südpfalz und möchten so die Menschen dazu motivieren, ihren sportlichen Teamgeist über die körperliche Aktivität hinaus in die Region zu tragen“, so Bernd Jung, Vorstandsvorsitzender der Sparkasse Südpfalz. Sport führt Menschen zusammen, unabhängig von Alter, Herkunft, Geschlecht, Religion oder Begabung. Er spiegelt damit das Selbstverständnis der Sparkassen wieder, einerseits die Gemeinschaft zu fördern, andererseits jeden Einzelnen in seiner Individualität wahrzunehmen und zu unterstützen.
Hintergrund:
Das **Deutsche Sportabzeichen** ist eine Auszeichnung des Deutschen Olympischen Sportbundes (DOSB). Es ist die höchste Auszeichnung außerhalb des Wettkampfsports und wird als Leistungsabzeichen für überdurchschnittliche und vielseitige körperliche Leistungsfähigkeit verliehen. Im bundesweiten Vergleich erfreut sich das Deutsche Sportabzeichen besonders in der Pfalz großer Beliebtheit und wird überwiegend in den Sportabzeichen-Treffs der Sportvereine und den Schulen abgenommen.
Aus der **Sparkassenstiftung Südliche Weinstraße** fließen jährlich fast 700.000 Euro als Spenden an gemeinnützige Vereine in die Region. Es vergeht nahezu kein Tag, an dem nicht eine Spende an eine gemeinnützige Einrichtung in der Südpfalz fließt. So kommt die Sparkasse Südpfalz ihrem öffentlichen Auftrag nach, einen Teil ihres Gewinns an die Region zurückzugeben.
Text: Sparkasse Südpfalz, Landkreis SÜW und Sportbund Pfalz

Spendeninitiative „Weinregion für Weinregion - Südpfalz hilft dem Ahrtal“

... und unterstützt Ahr - Weingüter mit Beli - Bindern

Zum Rebschnitt im Januar hat die Spendenaktion „Weinregion für Weinregion - Südpfalz hilft dem Ahrtal“ Winzerinnen und Winzer im Ahrtal mit Rebscheren unterstützt. Im nächsten Arbeitsschritt folgt das Anbinden der Reben in den Weinbergen. Deshalb leistet die Spendeninitiative erneut Hilfe mit dringend benötigten Arbeitsmaterialien: „Rund 60 Rebenbindegeräte werden derzeit zu Weingütern ins Ahrtal gebracht, die die Winzerinnen und Winzer bei der täglichen Arbeit unterstützen sollen“, so die Landräte Dietmar Seefeldt (SÜW) und Dr. Fritz Brechtel (GER) sowie Landaus Oberbürgermeister Thomas Hirsch und der Vorstandsvorsitzende der Sparkasse Südpfalz, Bernd Jung.
Insgesamt fließen rund 16.000 Euro in das Hilfsprojekt, das Dank der zahlreichen Spenden möglich ist.
In Zusammenarbeit mit Thomas Knecht und Ingo Pfalzgraf wurden die Beli - Rebenbindegeräte bei der Firma Seibert Gerätebau GmbH in Barbelroth, die die Geräte selbst herstellt, beschafft.

Diese werden aktuell in die besonders betroffenen Orte Marienthal, Dernau, Rech und Altenahr gebracht. Thomas Knecht und Ingo Pfalzgraf, die u.a. durch die Vitamintransporte zahlreiche Kontakte ins Ahrtal haben und dort regelmäßig unterstützen, haben den Bedarf an Hilfsgütern bei den Weingütern im Ahrtal ermittelt und ausgewertet. Im Ergebnis fehlen noch immer Arbeitsmaterialien.
Das hat auch ein Besuch im Ahrtal Anfang des Jahres gezeigt:
Dort waren die Verantwortlichen der Spendenaktion, um in direkten Gesprächen weitere Unterstützungsmöglichkeiten auszuloten. Sie trafen sich u.a. mit dem Ersten Kreisbeigeordneten des Landkreises Bad Neuenahr-Ahrweiler, Horst Gies, und den dort eingesetzten Koordinatoren aus der Südpfalz. „Es waren bedrückende Bilder und Erlebnisse, mit denen wir nach Hause gefahren sind. Wir sind dankbar, dass die Südpfälzerinnen und Südpfälzer mehr als ein halbes Jahr nach der Flutkatastrophe die Menschen im Ahrtal nicht vergessen haben und weitere Spenden leisten", betonen die Verantwortlichen der Spendenaktion.
Das Engagement von Thomas Knecht und Ingo Pfalzgraf, die die Vitamintransporte durchführen und vor Ort in Kontakt mit zahlreichen Betroffenen stehen, kann jetzt auch bei Facebook und Instagram verfolgt werden. Das Team ist zudem stets auf der Suche nach helfenden Händen, die im Ahrtal unterstützen können. Weitere Informationen sind auf der Facebook - Seite „Team Vitamintransporte" oder der Instagram - Seite „Team_Vitamintransporte" zu finden.
Die Spendenaktion „Weinregion für Weinregion - Südpfalz hilft dem Ahrtal" hat bisher rund 20.000 Euro für einen Hilfsgütertransport des Projekts Wiederaufbauhilfe des DLRG - Bundesverbandes e.V. in Kooperation mit dem DLRG - Landesverband Rheinland-Pfalz e.V., den DLRG - Gliederungen in Rheinland-Pfalz sowie den DRK - Kreisverbänden Germersheim, Landau und Südliche Weinstraße mit Unterstützung der Firma Hornbach Baumarkt AG eingesetzt. Rund 70.000 Euro wurden für den Einbau von Heizkörpern und Wohnbarmachung von Wohnungen weitergeleitet. Außerdem unterstützte die Initiative mit 15.000 Euro den Wiederaufbau der Jugendherberge Bad Neuenahr-Ahrweiler. Rund 5.000 Euro wurde für Material des Helfer - Stabs RLP zum Zwecke der allgemeinen Versorgung weitergeleitet und 50.000 Euro sind in die „Barriquefass - Aktion" für Weingüter an der Ahr geflossen. Weitere 70.000 Euro wurden für Rebscheren geleistet, die den Winzerinnen und Winzer an der Ahr zugutekamen.
Die Mittelvergabe erfolgt in gemeinsamer Abstimmung der südpfälzischen Verwaltungsspitzen, dem Sparkassenvorstand und der Geschäftsführung der Veranstaltungsgesellschaft Landau-Südliche Weinstraße.
Spenden sind weiterhin möglich unter dem Kennwort:
„Katastrophenhilfe Hochwasser" auf das Konto der Sparkasse Südpfalz, IBAN: DE87 5485 0010 1700 2446 66, BIC: SOLA DES1 SUW.
Empfänger ist der Landkreis Südliche Weinstraße.
Das rheinland-pfälzische Ministerium der Finanzen hat Hilfsmaßnahmen im steuerlichen Bereich eingeleitet, um den Geschädigten entgegenzukommen. Auch für Spenden und Spendenaktionen sieht das Finanzministerium steuerliche Erleichterungen vor, die verlängert wurden. So genügt unter anderem als Nachweis für Zuwendungen, die bis zum 31. März 2022 zur Hilfe in Katastrophenfällen auf ein für den Katastrophenfall eingerichtetes Sonderkonto eingezahlt werden, der Bareinzahlungsbeleg oder die Buchungsbestätigung eines Kreditinstitutes. Eine gesonderte Spendenbescheinigung ist damit nicht erforderlich, kann aber auf Wunsch ausgestellt werden.
Text: Landkreis Germersheim und SÜW, Stadt Landau und Sparkasse Südpfalz

Kulturveranstaltungen

Kirrweiler. Kann's.

Spitz & Stumpf

Der für den 12. März 2022 geplante Auftritt von Spitz & Stumpf wurde Corona bedingt auf **Samstag, 3. September 2022** verschoben.

WITTICH MEDIEN

AUFGEPASST!

Jetzt auf **meinwittich.de** anmelden und Bürgerreporter werden.

Nichtamtlicher Teil

AKTUELLES aus der Ortsgemeinde Kirrweiler

Kath. Öffentliche Bücherei Kirrweiler

Am **Freitag, 25.03.** möchten wir wieder für Sie öffnen. Damit sich die Besucherzahl etwas entzerren kann, werden wir dann von **16.00 h bis 18.00 h** öffnen. Diese Uhrzeit werden wir bis Ostern beibehalten.
Wir freuen uns auf ein Wiedersehen!
Text: Maria Schwartz

kfd Kirrweiler

Einladung zur Mitgliederversammlung am Donnerstag 17. März 2022 um 19.00 Uhr in der Kirche

Tagesordnung:

1. Eröffnung und Begrüßung
2. Impuls zur Einstimmung
3. Gedenken der Verstorbenen
4. Bericht der Teamleiterin
5. Bericht der Kassenwartin und Kassenprüferin
6. Aussprache über die Berichte
7. Entlastung des Vorstandsteams
8. Neuwahlen des Vorstandsteams
9. Neuwahlen der Kassenprüferinnen
10. Anträge, Wünsche, Verschiedenes

Die Mitgliederversammlung findet unter Beachtung der aktuell gültigen
Corona-Verordnung statt.
Über eine rege Teilnahme an unserer Mitgliederversammlung würden wir
uns freuen.
Text: Gabriele Wieser

Der Friedhof in Kirrweiler

Zeichen für Tod und LebenTeil I: Die Marienkapelle

Der Kirrweiler Friedhof mit der schönen Barockkapelle, in der Nähe des ehemaligen Speyerer Tores gelegen, grüßt von weitem die aus östlicher Richtung kommenden Besucher des Dorfes. Der Speyerer Weg war eine wichtige Verbindung von der fürstbischöflichen Regierung in Speyer bzw. Bruchsal zum Kirrweiler Schloss und der dazu gehörigen Verwaltung im ehemaligen Oberamt Kirrweiler, wobei das Letztgenannte einer heutigen Kreisverwaltung entspricht.
Bevor der Friedhof in napoleonischer Zeit um 1813 auf Anordnung dort angelegt wurde, befand sich in der Umgebung des früheren Marienkapellchens ein kleines Waldstück. Das heute in einem Rebenmeer liegende Kirrweiler hatte zu früheren Zeiten ein klein gestückeltes Kulturland mit großem Pflanzenreichtum um sich liegen. So gab es u.a. im ehemaligen Schlossgarten bis in die 1940er Jahre ein kleiner kultivierter Wald, einen Fischteich, eine Wiese, einen Pflanzgarten und ein Wingertsgelände.
Vor langer Zeit gab es südlich des Dorfes einen größeren Eichenwald. Auch Weinberge waren in dieser Umgebung sicherlich schon früh angelegt, denn diese waren für die hier angesiedelten Römer von großer Wichtigkeit. Nur einige hundert Meter nördlich des Friedhofs ist man vor etwa hundert Jahren auf Fundamente einer Römervilla gestoßen.
Nachdem die erste der Mater Dolorosa geweihten Kapelle zu klein war, wurde im Jahr 1765 die schöne Marienkapelle durch den Hofbaumeister Leonhard Stahl errichtet. Diese wurde nicht als Friedhofkapelle erbaut, denn die Friedhöfe waren zu dieser Zeit noch in den Städten und Dörfern um die Kirchen gelegen. Zur Kapelle führt ein alter historischer Pflasterweg, der sicherlich manchem unserer Vorfahren ein beschwerlicher Weg war eingedenk seiner Sorgen und Nöten, die ihn dort hin führte.
Der Weg führt direkt auf die Kapelle zu, deren barocke Fassade in einer Nische die Schmerzensmutter zeigt und darüber das erlösende Kreuz. Das Kreuz ist ein Symbol des Glaubens und unseres Landes. So hat es jüngst auch das weltberühmte Düsseldorfer Kunstgenie Günther Uecker bei der Schaffung eines solchen Kunstwerkes bezeichnet. Maria zeigt sich in ihrem großen Schmerz den Entgegenkommenden als Urbild im Glauben und in der Liebe.
Text und Bilder: Fritz Roth und Heimat- und Kulturverein Kirrweiler

Sportverein Herta Kirrweiler

Endlich wieder Schlachtfest bei der Herta

Am Samstag, den 26.02.2022 findet wieder unser beliebtes Schlachtfest im Sportheim statt.
Aufgrund der aktuellen Covid-Verordnung des Landes Rheinland-Pfalz findet das Schlachtfest unter Einhaltung der **2G-Plus-Regel** statt. Bitte bringen Sie die entsprechenden Nachweise mit. Ohne Genesenen- oder Impf-Nachweis können wir Sie leider nicht bewirten.
Text: Thomas Lisiecki

SV Herta Aktuell

Der SV Herta lädt ein zum Traditionellen Heringsessen am Aschermittwoch.

AKTUELLES aus der Ortsgemeinde Maikammer

Deutsches Rotes Kreuz - Ortsverein Maikammer

Blutspende am 07. März 2022

Maikammer -drk- Kalendertäglich werden in Deutschland rund 15.000 Blutspenden benötigt, um die Patientinnen und Patienten in den Kliniken, Krankenhäusern und Arztpraxen zu versorgen. Daher sind die Blutspendedienste des Deutschen Roten Kreuzes dringend auf die Unterstützung der Bevölkerung durch Blutspenden angewiesen. Das Rote Kreuz ruft zur Blutspende in Maikammer auf, am Montag, 07. März 2022 von 16:30 Uhr bis 20:30 Uhr im Bürgerhaus in der Marktstraße 8.

Die Spenderinnen und Spender werden gebeten, im Vorfeld eine Spendezeit zu vereinbaren. (Spender, welche Ihre Terminreservierung bestätigt bekommen haben, sollten sich ca. 10 -15 min. vor ihrem gebuchten Termin am Spendelokal einfinden.) Durch die vorherige Terminreservierung sollen die Abläufe auf den Blutspendetermine verbessert und unnötige Wartezeiten für die Spenderinnen und Spender vermieden werden. Termine können gebucht werden: über die kostenlose DRK-Blutspende-App (Blutspende - der digitale Spenderservice), im Internet unter der Website www.spenderservice.net oder folgenden Link:https://terminreservierung.blutspendedienst-west.de/m/maikammer oder per Telefon: Spender, welche nicht über ein App-taugliches Handy bzw. Computer verfügen, haben die Möglichkeit sich telefonisch über die gebührenfreie DRK-Blutspendedienst-Hotline (0800)11 949 11 bis spätestens Freitag, 05. März 2022 - 17:00 Uhr, ein Spende-Bett reservieren zu lassen. Spenderinnen und Spender ohne reservierte Spendezeit müssen unter Umständen mit längeren Wartezeiten rechnen.

Zusätzlicher Hinweis:

Aufgrund der bundesweit rasant ansteigenden Neuinfektionen mit dem Coronavirus (SARS-CoV-2) sowie der damit verbundenen wachsenden Hospitalisierungsrate, wurde das bisherige, erfolgreiche Sicherheitskonzept noch weiter verstärkt.

Zutritt erhalten ausschließlich Menschen, die den Status geimpft, genesen oder getestet (Antigen-Schnelltest nicht älter als 24 Stunden oder PCR-Test nicht älter als 48 Stunden) vorweisen können. Auf allen angebotenen Terminen besteht zusätzlich eine unumgängliche FFP2-Maskenpflicht für Spendewillige.

Text: DRK Maikammer

Kommunale Kindertagesstätte

Neue Bollerwagen

Die Kommunale Kindertagesstätte bedankt sich herzlich bei ihrem Förderverein. Durch die es möglich war 4 Bollerwägen für Ausflüge und Co. anzuschaffen.

Unser Förderverein freut sich auch immer über neue Mitglieder.
Text und Bild: Kommunale Kindertagesstätte „Abenteuerland“

Der TuS Maikammer lädt ein:

Schlachtfest im TuS-Sportheim

am Samstag, 5. März 2022, ab 11 Uhr

Bitte die geltenden Corona-Bestimmungen beachten.
Die Teilnahme an unserem Schlachtbuffet (ohne Reservierung) ist gemäß den Auflagen der Landesregierung zu sehen.

Schlachtbuffet:

Kesselfleisch, Bratwurst, Schweinemett

Leberknödel, Wurstsuppe, Hausmacher
Zwiebelsalat und Sauerkraut
Herzpfeffer, Knödel, Salat

Bestellungen
bitte rechtzeitig mitteilen.

Über einen regen Besuch würden wir uns sehr freuen.

Ihre TuS-Vorstandschaft

Text und Bilder: Reinhold Hoffmann

TV 1847 Maikammer-Alsterweiler e.V.

Einladung Mitgliederversammlung
Der Vorstand des TV 1847 Maikammer-Alsterweiler e.V. lädt alle seine aktiven und passiven Mitglieder ganz herzlich zur Mitgliederversammlung

am Freitag, den 18. März 2022 um 20.00 Uhr in den Festsaal im Bürgerhaus, Marktstraße 8, in 67487 Maikammer, ein.

Tagesordnung:
1: Eröffnung/Begrüßung
2: Gedenken der Verstorbenen
3: Bericht des Vorstandes
4: Berichte der Fachwarte
5: Bericht des Buch- und Rechnungsführers
6: Bericht der Kassenprüfer
7: Entlastung des Vorstandes
8: Wahlen (Vorstandsmitglieder, Fachwarte, Beisitzer und Rechnungsprüfer)
9: Ehrungen
10: Anträge* und Aussprache

*Anträge müssen mindestens 2 Wochen vor der Mitgliederversammlung beim 1. Vorsitzenden Manfred Schwaab schriftlich eingereicht werden oder per Mail an: manfred.schwaab@tv-maikammer.de
Wir freuen uns auf Ihr Kommen.
Hinweis: Die zum Zeitpunkt der MGV geltenden Corona-Bestimmungen
sind zu beachten.
Text: Manfred Schwaab

HERINGSESSEN

Aschermittwoch, **2 März 2022 | 18:30 Uhr**
Weingut Hubert Müller | Bahnhofstraße 3 | Maikammer

zum diesjährigen Heringsessen lädt Sie der CDU Ortsverband Maikammer am **2. März 2022** um **18:30 Uhr** recht herzlich ins **Weingut Hubert Müller** (Bahnhofstr. 3) in Maikammer ein.

Kommen Sie mit uns ins Gespräch und lassen Sie sich von unserem Küchenteam mit frischen Sahneheringen mit **Pellkartoffeln** oder **Weißem Käse** verwöhnen.

Um **Voranmeldung mit Essenswunsch** zur besseren Planung wird herzlich gebeten:

Fax: 0 6321 952 187
Mail: post@nico-schenk.de
Zetteleinwurf:
Nicolai Schenk
Weinstraße Süd 40

Ihre CDU Maikammer

CDU OV Maikammer | Nicolai Schenk | Weinstraße Süd 40 | Maikammer

Einladung zum Info-Webinar

In einem Info-Webinar am 15.03.2022 möchten wir Ihnen die Möglichkeit vorstellen, sich als nachhaltiger, qualifizierter Partnerbetrieb der Urlaubsregion Deutsche Weinstraße auszeichnen zu lassen.
In dieser ersten Info-Veranstaltung werden die zwei vorbereitenden Workshoptermine mit der Referentin Lisa Pierstorf im Frühsommer 2022 vorgestellt, in denen Sie mit den Handlungsfeldern der nachhaltigen Gastronomie vertraut gemacht und zur Qualifizierung hingeführt werden. Anschließend sind Sie in der Lage, eigenständig den TourCert Qualified Selfcheck zu bearbeiten und individuelle Maßnahmen zu erarbeiten, um Ihren Betrieb auf dem Weg zu mehr Nachhaltigkeit einen Schritt nach vorne zu bringen.
Nach Kurzprüfung der definierten Maßnahmen werden Sie dann als qualifizierter Partnerbetrieb „Nachhaltiges Reiseziel - Deutsche Weinstraße“ ausgezeichnet.
Nachhaltige Gastronomie -
So werden Sie qualifizierter Partnerbetrieb Nachhaltiges Reiseziel
15. März 2022, 14:00 - 15:00 Uhr
Die Teilnahme an der Veranstaltung ist **kostenfrei**. Eine Anmeldung ist erforderlich: n.schubert@deutscheweinstrasse-pfalz.de.
Alle Informationen zum Zugang zur Veranstaltung erhalten Sie kurz vor dem Webinar.
Text: Büro für Tourismus Maikammer

AKTUELLES aus der Ortsgemeinde Sankt Martin

KAB Blaskapelle St. Martin

Einladung zur Generalversammlung der KAB St. Martin
Sehr geehrtes Vereinsmitglied,
zu unserer Generalversammlung laden wir Sie am Samstag, den **12. März 2022** um **19:30 Uhr** ins CaFee Zauber (ehemals Park Café), Im Stöckelfeld 7, in St. Martin ganz herzlich ein.
Für den Zutritt bitte die an diesem Tag gültigen Coronabeschränkungen beachten.
Tagesordnungspunkte:
1. Begrüßung und Totenehrung
2. Geschäfts- und Tätigkeitsbericht für 2021
3. Tätigkeitsbericht unserer Singgruppe für 2021
4. Tätigkeitsbericht unserer Blaskapelle für 2021
5. Kassenbericht 2021
6. Bericht der Kassenprüfer und Entlastungserteilung
7. Wahl der Vorstandschaft, Ausschussmitglieder und Kassenprüfer
8. **Ehrung langjähriger Vereinsmitglieder**
9. Verschiedenes: Wünsche und Anträge

Ihre Teilnahme an unserer Generalversammlung, Ihre Vorschläge und Ihre Kritik sind uns ein Beweis aktiver Mitarbeit, auf die ein Verein wie unsere KAB Blaskapelle und Singgruppe St. Martin nicht verzichten kann. Für ein zahlreiches Erscheinen dankt Ihre **KAB St. Martin**
Der Gottesdienst, für unsere im vergangenen Berichtsjahr verstorbenen Vereinsmitglieder, findet am Sonntag, den 13. März um 10:30 Uhr in der Pfarrkirche in St. Martin statt.
Text: Patrick Christmann

kfd St. Martin

Die kfd St. Martin lädt alle Frauen recht herzlich zum **Weltgebetstag der Frauen** am Freitag, den **4. März 2022** um **18.30 Uhr** in der Pfarrkirche in St. Martin ein. Das Thema ist „Zukunftsplan: Hoffnung“ und kommt aus England, Wales und Nordirland. Die Junge Kantorei wird uns beim Singen unterstützen. Auf Ihr Kommen freut sich der Führungskreis der kfd St. Martin
Text: Heike Dick

Pfälzerwaldverein Ortsgruppe St. Martin

Waldfasnacht 2022

Buntes lustiges Treiben im Pfälzerwald.

Verkleidet unterwegs am Vergissmeinnicht-Sonntag - egal, ob in der Gruppe, mit der Familie oder alleine, mit dem Mountainbike oder zu Fuß.

Am Sonntag, den **27.02.2022** findet ein Prunkzug durch den Winter-Wald statt. **Waldfasnacht 2022**, ein kostümiertes (Schoppe-) Wandern unterschiedlichster Narren und Närrinnen. In fantasievollen Kostümen gekleidet, mit witzigen Kurzvorträgen, Sketchen und Liedern in der Tasche. Das spontane Zusammentreffen der fröhlichen Gesellschaften oder Einzelpersonen macht den Reiz dieser besonders verrückten Veranstaltung aus.

„Do wärd´ Rabatz gemacht, im schönen, schönen Pfälzerwald", mit Musik und Tanz macht alles noch viel mehr Spaß!

Alle Narren und Närrinnen sind Richtung „Haus an den Fichten" unterwegs.

Wer mit der PWV-Gruppe wandern möchte, sollte um 13:11 Uhr an der Alten Kellerei sein, wir wandern ca. 10 km auf einem breiten Waldweg. Selbstversorgung.

Ihr seid alleine oder in eurer Gruppe unterwegs? Nutzt unseren Actionbound, einfach den QR-Code im Bild vor Beginn der Wanderung scannen, Bound herunterladen, verkleiden und los geht´s. Die Actionbound-App ist kostenlos.

Wir wünschen Euch allen viel Spaß! Mehr Infos auf unserer Web-Seite! www.pwv-sankt-martin.de/

www.actionbound.com/bound/pwv-waldfasnacht

Altweiwerfasnacht

Bei schönem Wetter findet ein närrischer Kaffeeklatsch an den Sinnesliegen (Haardtmadonna/ Haardtgasse).

Wann? 24.02.2022, ab 15:11 Uhr

Wie? Natürlich verkleidet!

Mach mit...Sketche, Lieder usw. dürfen gerne vorgetragen werden.

Selbstversorgung.

Alle sind herzlich eingeladen.

Für alle Veranstaltungen gelten die akutellen Corona-Regeln.

Text und Bild: Sandra Tillmann

Pfälzerwald-Verein St. Martin

Seniorenwanderung

Die nächste Seniorenwanderung findet am Mittwoch, dem 2.3.2022 statt. Treffen ist um 13:00 Uhr nähe Ludwigsbrunnen bei der Kropsburg und dort werden die PKWs geparkt. Die Wanderung führt über die Lourdesgrotte Frauenbrunnen zum Wetterkreuz. Das ist vom Frauenbrunnen ein leicht ansteigender gut begehbarer Weg- bis dahin 1,5 km. Von dort geht ein Zick zack Pfad welcher bergführend zum Hochberg führt, abwärts zur Kropsburg und kommt am Ehrenmal des PWV auf die Straße. Bis dahin sind es gesamt ca. 2,5 km für die Mittelstrecken Wanderer. Wir wollen aber vom Wetterkreuz über den Hundsbrunnen zurück zur Kropsburg das sind gesamt 5 km. Einwohner und Gäste sind wie immer willkommen. Gegen 15:00 Uhr ist für die Gruppe in der „Burgschänke" Platz reserviert. Es gilt beim Besuch der Gastwirtschaft die an diesem Tag gültige Corona-schutzverordnung.

Bitte den Impfnachweis und die Maske nicht vergessen.

Wanderführer: Karl Hartkorn

Text: Klaus Hammer

KUNSTPFADE e.V. - Wert und Wandel der Korallen

Der Kunstpfade e.V. hatte zur Exkursion ins Frieder Burda Museum nach Baden-Baden eingeladen. Sechs Kunstinteressierte trafen sich am vergangenen Sonntag vor dem Museum. Wegen den Corona-Regeln mussten die Eintrittskarten schon vorher im Internet gekauft werden. Der Einlass war stark reglementiert und konnte nur zu vorher reservierten Zeit-Slots erfolgen. Trotzdem gab es lange Schlangen. Das Prüfen der Impfzertifikate zog sich hin.

„Wert und Wandel der Korallen" heißt die Ausstellung von Margaret und Christine Wertheim. Die in Australien geborenen und in Kalifornien lebenden Schwester-Künstlerinnen haben ein kooperatives Installationswerk gestaltet, an dem über 20.000 Menschen in fünfzig Städten und Ländern mitgewirkt haben. Die gehäkelten Riffe schillern und schwelgen in Farben und Formen, die vom Great Barrier Reef inspiriert wurden.

Neben den Riffen der Wertheims ist ein „Baden-Baden Satellite Reef" entstanden. Mehr als 4.000 Mitwirkenden in Deutschland und den Nachbarländern haben zusammen über 40.000 Korallenbeiträge gehäkelt um auf die Krise in den Weltmeeren aufmerksam zu machen. Gleichzeitig veranschaulicht das Projekt Parallelen zwischen biologischer und sozialer Evolution. Im Prozess des Korallenhäkelns werden alle Schaffenden Teil eines umfassenden Ganzen und bringen uns die Realität zu Bewusstsein, dass das Leben auf Erden nichts ist, wenn es nicht ineinandergreift.

Die Ausstellung ist noch bis 28. Juni 2022 zu sehen.

Text und Bild: Herbert Pauser

TuS 1893 St. Martin

Neues Sportangebot: Jazztanzsport für Jugendliche

Ab 28. Februar 2022 findet beim TuS immer montags von 16.30 – 18.00 Uhr Jazztanzsport für Jugendliche statt.

Die Trainingsstunden unter der Leitung von Annika Ziegler bestehen meist aus einer Erwärmung, Technikübungen sowie der Erarbeitung einer Choreografie aus dem Bereich Jazz Dance.

Das Angebot richtet sich an Jugendliche, Vorerfahrungen im Tanzen und/oder Turnen sind hilfreich, aber nicht erforderlich.

Die aktuellen Corona-Regeln des Landes Rheinland-Pfalz für Sport im Innenbereich sind zu beachten und auf unserer Homepage (www.tus-sanktmartin.de) oder in der Turnhalle einsehbar.

Bei Rückfragen gerne melden: tus-sanktmartin@gmx.de

Text: Ursula Schmidt

Kirchliche Nachrichten

Abkürzungen: AD = Altdorf; BÖ = Böbingen; FB = Freisbach; FM = Freimersheim; GF = Großfischlingen; GO = Gommersheim; KF = Kleinfischlingen; KW = Kirrweiler; MK = Maikammer; VE = Venningen; LS = Livestream

Gottesdienstordnung in der Kirchengemeinde Maikammer

Nach wie vor gilt für die Gottesdienste die **3 G-Regel** (geimpft, genesen oder getestet (Testnachweis, der nicht älter als 24 Stunden ist, kein Selbsttest!), in Großfischlingen die 2 G- Regelung (geimpft oder genesen). GottesdienstbesucherInnen bitten wir, entsprechende Nachweise mitzubringen und beim Empfangsdienst vorzulegen. Bitte kommen Sie rechtzeitig, damit der Gottesdienst pünktlich beginnen kann. Während des gesamten Gottesdienstes gilt Maskenpflicht und Abstandsgebot, auch im Freien. Wir bitten um Verständnis.
Eine Kontaktdatenerfassung ist nicht mehr nötig. Aufgrund der Größe der Kirchen in BÖ, GF, VE kann es jedoch bis auf Weiteres sinnvoll sein, sich wenigstens mit Namen während der Öffnungszeiten im Pfarrbüro anzumelden. Bitte kommen Sie rechtzeitig zur Kirche, damit der Gottesdienst pünktlich beginnen kann. Dann können wir Ihnen insbesondere bei Intentionen sofort sagen, ob noch Plätze frei sind.
Für Infos steht Ihnen unser Pfarrbüro gerne zur Verfügung: 06321/95 27 81; pfarramt.maikammer@bistum-speyer.de; Mo - Fr 9-12.
Aktuelles finden Sie auch immer auf der Homepage der Pfarrei (www.pfarrei-maikammer.de), auf Aushängen und im Nachrichtenblatt.

Sa. 26.02.
18.00 Vorabendgottesdienst (BÖ)
So. 27.02.
09.00 Eucharistiefeier (VE)
10.30 Eucharistiefeier (KW)
10.30 Eucharistiefeier (MK, LS)
Aschermittwoch 02.03.
In allen Gottesdiensten wird das Aschenkreuz ausgeteilt
17.00 Kinderwortgottesdienst „Rund um die Feuerschale vor der Kirche (KW)
17.00 Kinderwortgottesdienst „Rund um die Feuerschale vor der Kirche (BÖ)
17.00 Eucharistiefeier (VE)
18.30 Eucharistiefeier (KW)
18.30 Eucharistiefeier (MK, LS)
Do 03.03.
18.30 Eucharistiefeier (MK)
Fr. 04.03.
18.00 Gottesdienst zum Weltgebetstag der Frauen (VE)
18.30 Eucharistiefeier (KW)
19.00 Gottesdienst zum Weltgebetstag der Frauen (prot. Kirche FM)
19.00 Gottesdienst zum Weltgebetstag der Frauen (prot. Kirche MK)
Sa. 05.03.
07.00 Frühschicht im Pfarrheim (KW)
18.00 Vorabendgottesdienst (KW)
18.00 Vorabendgottesdienst (BÖ)
So. 06.03.
10.30 Eucharistiefeier (MK, LS)
10.30 Eucharistiefeier (GF)
Peter Nirmaier, Pfr.

Einladung zum Projektchor

Interesse mitzuwirken ?

Wer hat Interesse bei der musikalischen Gestaltung der Livestreamgottesdienste am
Karfreitag, 15.04.2022 um
15 Uhr und / oder
Ostersonntag, **17.04.2022** um
10:30 Uhr in der Pfarrkirche Maikammer mitzuwirken?
Wer sich an diesem Projekt beteiligen möchte, kann sich gerne bis 04.03.2022 bei Astrid Schlosser unter Tel.-Nr.: 06323 - 4450 oder unter eMail: Astrid.Schlosser@t-online.de melden.
Geplant ist, am Karfreitag Auszüge aus der **Johannespassion** von **Wolfram Menschick** (1937 - 2010) und am Ostersonntag die **Kurze Festmesse** von **Ignaz Reimann** (1820 - 1885) zu Gehör zu bringen, wenn sich genügend Sänger und Sängerinnen in den einzelnen Stimmen finden.
Sollte das nicht gelingen, wird eine andere Liedauswahl getroffen.
Die Proben finden im März und April statt. Die Termine für die Proben werden nach Absprache mit denen, die sich zu diesem Projekt melden, festgelegt.
Text: Astrid Schlosser

St. Martin und Edenkoben

Gottesdienste

25. Februar:
Hl. Messe: 18.30 Uhr - St. Martin
26. Februar:
Vorabendmesse: 18.30 Uhr - Edenkoben (zu Fasching, mitgestaltet vom Seniorenkreis)
27. Februar:
Hl. Messe: 10.30 Uhr - St. Martin
02. März (Aschermittwoch):
Hl. Messe: 18.30 Uhr - Edenkoben (zu Aschermittwoch mit den Kommunionfamilien u. mit Erteilung des Aschenkreuzes)
03. März:
Hl. Messe: 18.30 Uhr - Edenkoben („Come and see" - Eucharistiefeier mit Predigt zum Thema „Krankensalbung" von Kaplan Peter Heinke, anschl. Aussetzung u. Gebet um geistliche Berufe)
04. März:
Frühschicht: 6.00 Uhr - Edenkoben; Weltgebetstag: 18.30 Uhr - Edenkoben (gestaltet von Frauen der kfd u. des evang. Frauenbundes) u. St. Martin

Trauernde Eltern

Am Mittwoch, 02. März von 19.00 - 20.30 Uhr findet wieder ein Treffen für Trauernde Eltern im Kath. Pfarrheim in Edenkoben, Luitpoldstraße 11 statt. Väter und Mütter, die ein Kind verloren haben, sind zu diesem Treffen eingeladen. Miteinander in Kontakt zu kommen, sich auszutauschen, miteinander einen Weg durch die Trauerzeit zu finden, kann tröstlich und hilfreich sein. Die Treffen werden geleitet von der Gemeindereferentin Andrea Knecht, Klinikseelsorgerin und Trauerbegleiterin und Uta Becker. Es ist für alle offen und kostenfrei. Rückfragen, Anmeldung und Informationen bei: Andrea Knecht: 06341 176009.
Text: Martina Christmann

Prot. Kirchengemeinde Maikammer

Evangelischer Gottesdienst, Maikammer
Sonntag, 27.02.
10 Uhr
Aktuelle Hinweise zur Corona-Lage
Gottesdienste können nur noch unter den sog. 3G-Regeln stattfinden. Bitte bringen Sie zum Gottesdienst deshalb einen Nachweis über Ihre Genesung oder vollständige Impfung bzw.

alternativ einen maximal 24 Std. alten, von einem Testzentrum durchgeführten Schnelltest mit. Privat vorgenommene Tests können wir aufgrund rechtlicher Vorgaben leider zur Zeit nicht akzeptieren. Beachten Sie bitte, dass die Kontrolle der Nachweise vor dem Gottesdienst etwas Zeit beansprucht. Wir freuen uns daher, wenn Sie sich im Vorfeld zum Gottesdienst anmelden und frühzeitig erscheinen. Anmeldung unter 06321 5140 oder pfarramt.maikammer@evkirchepfalz.de. Bleiben Sie behütet!

Prot. Kirchengemeinde Maikammer

Weltgebetstag 2022 aus England, Wales und Nordirland

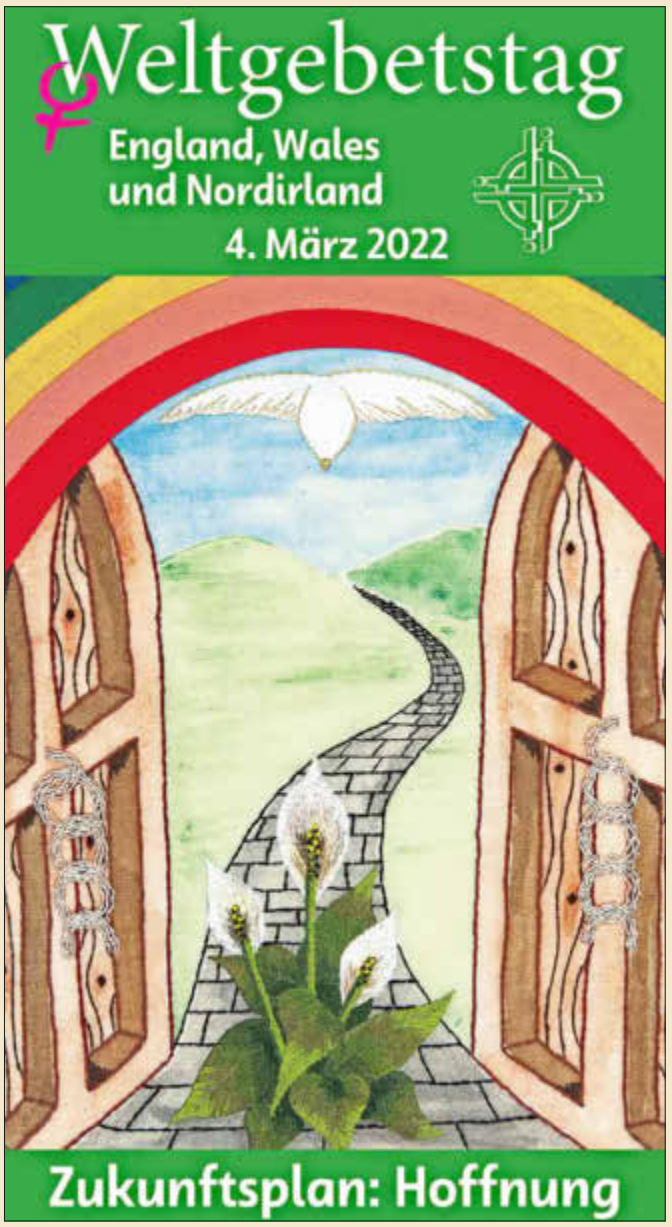

Weltweit blicken Menschen mit Verunsicherung und Angst in die Zukunft. Die Corona-Pandemie verschärfte Armut und Ungleichheit. Zugleich erschütterte sie das Gefühl vermeintlicher Sicherheit in den reichen Industriestaaten. Als Christ*innen jedoch glauben wir an die Rettung dieser Welt, nicht an ihren Untergang! Der Bibeltext Jeremia 29,14 des Weltgebetstags 2022 ist ganz klar: „Ich werde euer Schicksal zum Guten wenden…“

Am Freitag, den 4. März 2022, feiern Menschen in über 150 Ländern der Erde den Weltgebetstag der Frauen aus England, Wales und Nordirland. Unter dem Motto „Zukunftsplan: Hoffnung“ laden sie ein, den Spuren der Hoffnung nachzugehen. Sie erzählen uns von ihrem stolzen Land mit seiner bewegten Geschichte und der multiethnischen, -kulturellen und -religiösen Gesellschaft. Es kommen auch Themen wie Armut, Einsamkeit und Missbrauch zur Sprache. Feiern Sie diesen ökumenischen Gottesdienst mit uns **am 4. März um 19 Uhr** in der Prot. Johanniskirche Maikammer

Wir verhalten uns Coronakonform, tragen Maske, halten Abstand, **3 G -** Nachweise bitte mitbringen! Anmeldung (ohne Registrierung): per Mail unter pfarramt.maikammer@evkirchepfalz.de oder Tel. 06321-5140

Besuchen Sie uns! **www.wittich.de**

HEIMAT NEU ENTDECKEN

REISE-PORTAL

Treffpunkt Deutschland.de

Mit den kostenlosen Reisemagazinen der Treffpunkt Deutschland Reihe erhalten Sie den perfekten Begleiter für Ihren nächsten Ausflug oder Urlaub.

MAIKAMMER

Impressum

Verlag und Druck:
LINUS WITTICH Medien KG
54343 Föhren, Europaallee 2 (Industriegebiet),
Telefon 06502/9147-0 oder-240
Herausgeber und verantwortlich für den amtlichen Teil:
Bürgermeisterin Gabriele Flach, Immengartenstraße 24, 67487 Maikammer
Verlagsleitung:
Dietmar Kaupp, LINUS WITTICH Medien KG
Verantwortlich für den nichtamtlichen Teil:
Dietmar Kaupp, unter der Anschrift des Verlages
Verantwortlich für den Anzeigenteil:
Melina Franklin, unter der Anschrift des Verlages
Anzeigenannahme: Ullmer & Brüggemann OHG, Norbert Ullmer, Alexander Brüggemann, Spanierstr. 70, 76879 Essingen, Telefon: 06347/972080, Fax: 06347/9720810, Mobil 0170/1862290, E-Mail: info@u-b-werbung.de
Für Anzeigenveröffentlichungen und Fremdbeilagen gelten unsere allgemeinen Geschäftsbedingungen und unsere zur Zeit gültigen Anzeigenpreisliste.
Für Anzeigenveröffentlichungen und Fremdbeilagen gelten unsere Allgemeinen Geschäftsbedingungen und die zur Zeit gültige Anzeigenpreisliste. Für Textveröffentlichungen gelten unsere Allgemeinen Geschäftsbedingungen. Namentlich gekennzeichnete Artikel geben nicht unbedingt die Meinung der Redaktion wieder.
Erscheinungsweise: nach Bedarf

- Zustellung durch LINUS WITTICH Medien KG, Europaallee 2, 54343 Föhren, Telefon: 06502 9147-0
  Bei Nichtlieferung ohne Verschulden des Verlags oder infolge höherer Gewalt, Unruhen, Störung des Arbeitsfriedens, bestehen keine Ansprüche gegen den Verlag.
- Bezugsmöglichkeiten und Bedingungen:
  Erscheint kostenlos im Verbandsgemeindebereich für sämtliche Haushalte. Weitere Einzelexemplare sind zum Preis von 0,50 Euro beim Verlag erhältlich.
- Zentrale: Tel. 06502 9147-0,
  E-Mail: service@wittich-foehren.de

Vererben Sie richtig!

Warum ist das Berliner Testament meist falsch?
Wie werde ich daheim alt?
Wie geht mein Erbe nach den Kindern auf die Enkel über?
Wie vermeide ich Erbschaftssteuer, Pflichtteil und Erbstreit?
Welche Chancen und Risiken gibt es beim Schenken und Vererben?

Richtig schenken und klug vererben

Kostenloser Vortrag von Fachanwalt für Erbrecht Batzner, Dauer 1 Stunde, Anmeldung ist erforderlich **bis spätestens 01.03.2022 unter Tel. 06732-936801**

Mo. 07. März - 11.00 h **Alzey**, Weingut der Stadt Alzey, Schlossgasse 14
Di. 08. März - 14.30 h **Bad Kreuznach**, Haus des Gastes, Kurhausstr. 22-24
Fr. 11. März - 11.00 h **Bad Dürkheim**, Hotel Mercure, Kurbrunnenstr. 30-32

Hauptkanzlei Saulheim, Tel.: 06732-93 68 01, www.Anwalt-Batzner.de Wolfram Batzner

Professionelle 24 Std. Betreuung

im eigenen Zuhause mit Zufriedenheitsgarantie. Erfahrene, deutschsprachige Pflegekräfte, faire Preise - keine Vorauszahlung. Nur seriöse Anrufe. **Seniorenhilfe Saar Tel. 0175-6680724**

PFÄLZER GARTENSERVICE

Professioneller Gärtner bietet an:

Baum-, Sträucher- und Heckenrückschnitte, Rodungen, Zaun- u. Terrassenanlagen, Sturmschädenbeseitigung u. v. m. – alles inkl. Abtransport

***flexibel – zuverlässig – kurzfristig möglich* – Tel. 01 78 / 6 96 15 17**

GAST IMMOBILIEN
DIE WOHLFÜHL-MAKLERIN

Seit 2009 für unsere Kunden!
NEU für SIE in Edenkoben
in der Tanzstraße 29 (ehemals Metzgerei Kästel)

www.gast-immobilien.com · sgaschott@gast-immobilien.com
Telefon: 06323 - 9819434

- Anzeige -

Mit vereinten Kräften

Enge Zusammenarbeit zwischen DRK Rettungswache Kandel und Asklepios Südpfalzklinik wird weiter ausgebaut

Die Asklepios Südpfalzkliniken sind durch die notärztliche Besetzung der Notarztstandorte Kandel und Germersheim schon lange eng mit dem Rettungsdienst verzahnt. Die präklinische Notfallmedizin unterliegt einem stetigen Wandel und ist geprägt durch die Weiterentwicklung technischer und diagnostischer Möglichkeiten, die bereits am Notfallort durchgeführt werden können. So wird die Arbeit der Mitarbeiter erleichtert und gleichzeitig eine bessere Versorgung der Patienten gesichert.

Bereits vor mehr als zwei Jahren wurde zu diesem Zweck ein handheld-Ultraschallgerät durch die Klinik angeschafft, um die Notärzte bei der präklinischen Diagnostik zu unterstützen. Das Gerät hat in etwa die Größe eines Handys, ist somit gut zu transportieren und stellt einen belegten Nutzen für den Patienten dar.

Um dem stetigen Wandel gerecht zu werden, wurde Ende vergangenen Jahres ein weiteres Gerät durch die Klinik finanziert und dem Rettungsdienst zur Verfügung gestellt. Dabei handelt es sich um eine mechanische Reanimationshilfe. „Mechanische Reanimationshilfen werden zunehmend häufiger eingesetzt. In Zukunft werden wohl die meisten notarztbesetzten Rettungsmittel über eine solche verfügen. Prinzipiell übernimmt das Gerät die Herzdruckmassage beim Herz-Kreislauf-Stillstand, die im Optimalfall bereits durch Laienhelfer begonnen wurde“, erklärt Dr. Volker Moog, Chefarzt der Abteilung für Anästhesie und Intensivmedizin an der Asklepios Südpfalzklinik Kandel. Das beschriebene Gerät wird, nach entsprechender Einweisung der betreffenden Mitarbeiter, dauerhaft auf dem Notarzteinsatzfahrzeug der Rettungswache Kandel mitgeführt. Es ermöglicht unter anderem den Transport von Patienten unter Wiederbelebungsmaßnahmen in eine Klinik, um dort lebensrettende Maßnahmen, wie beispielsweise eine Herzkatheteruntersuchung, durchführen zu können.

Im Bild von links nach rechts: Dr. Volker Moog (CA Anästhesie / Intensivmedizin), Dr. Manuel Lingner (Ärztlicher Leiter der Zentralen Notaufnahme), Prof. Dr. Jörg Stypmann (CA Kardiologie und Ärztlicher Direktor), Michael Böttcher (DRK RD Südpfalz, RW Kandel)

„Durch die gute Zusammenarbeit mit dem Rettungsdienst und für das Wohl unserer Patienten war es für die Klinik selbstverständlich hierfür die finanziellen Mittel bereit zu stellen“, so Dr. Moog. Der Klinik sei die enge und gute Zusammenarbeit mit dem Rettungsdient immens wichtig, nicht zuletzt, um eine optimale Versorgung der Patienten vom Einsatzort bis zur endgültigen Versorgung in der Klinik sicherzustellen. „Auch hierbei kann uns die mechanische Reanimationshilfe behilflich sein. Wir können eine qualitativ hochwertige und ununterbrochene Herzdruckmassage beim Patiententransport sicherstellen, die ohne dieses Gerät aufgrund der begrenzten Personalressourcen und der speziellen Begebenheiten im Rettungswagen während der Fahrt nicht möglich wäre. Insbesondere die möglichst unterbrechungsfreie Herzdruckmassage sichert das Überleben und gibt uns Medizinern die Möglichkeit, notwendige Maßnahmen in der Klinik durchzuführen. Um alle unsere heutigen medizinischen Möglichkeiten effektiv für den Patienten mit Herz-Kreislauf-Stillstand nutzen zu können, sind wir immer auf den Ersthelfer angewiesen. Gemäß dem Motto: Prüfen, rufen, drücken“, so Dr. Manuel Lingner, Ärztlicher Leiter der Zentralen Notaufnahme am Standort Kandel und der beiden Notarztstandorte. „Prüfen, rufen, drücken bedeutet, dass der Ersthelfer prüfen muss, ob die bewusstlos zusammengebrochene Person noch reagiert und atmet. Unter 112 den Rettungsdienst rufen und dann umgehend mit der Herzdruckmassage beginnen und diese fortführen bis professionelle Hilfe eintrifft“, ergänzt Michael Böttcher, Notfallsanitäter der Rettungswache Kandel und Mit-Initiator des Projektes.

„Auch in Zukunft werden die Asklepios Südpfalzklinken und der Rettungsdienst zum Wohle des Patienten eng zusammenarbeiten und sicher weitere Projekte auf den Weg bringen“, versichert Professor Dr. Jörg Stypmann, Chefarzt der Inneren Medizin und Kardiologie sowie Ärztlicher Direktor der Asklepios Südpfalzklinik Kandel.

Urlaub

an der Saarschleife

4 bis 7-Tage-Touren mit Gepäcktransfer

- Radwandern ab 419,- €
- Wandern ab 339,- €

Einen Tagesausflug wert!

- Baumwipfelpfad
- Abenteuerwald
- Keravision - die Multimedia-Schau von Villeroy&Boch mit Keramikmuseum
- Outlet-Shopping in der Fußgängerzone und am Marktplatz Mettlach
- Schiffsrundfahrten auf der Saar und um die Saarschleife
- Wandern auf dem Saar-Hunsrück-Steig und Premiumwanderwegen

Weitere Informationen bei:

SAAR SCHLEIFE TOURISTIK

Postfach 1223
66689 Mettlach
Telefon 06865/91150 Fax 9115120
e-mail: tourist@tourist-info.mettlach.de
www.tourist-info.mettlach.de

Große PS-Zusatzauslosung der Sparkassen im März

- Anzeige -

12 Monate und 13 Mal die Chancen auf Traumerfüllung! Mit dem PS-Sparen und Gewinnen der rheinland-pfälzischen Sparkassen können Kundinnen und Kunden schon ab 5 Euro im Monat sparen, gewinnen und gemeinnützige Projekte in Rheinland-Pfalz unterstützen.

Zehn vollelektrische MINI SE und Geldpreise im Gesamtwert von rund 1,6 Millionen Euro werden am 24. März 2022 in der großen Jahres-Zusatzauslosung ausgespielt. Lose, die bis zum 17. März 2022 in der Filiale oder bequem online gekauft werden, nehmen noch an dieser Zusatzauslosung teil. Ein monatlicher Los-Dauerauftrag sichert nicht nur die Teilnahme an den 12 monatlichen Ziehungen pro Jahr, sondern auch die Chance auf traumhafte Gewinne in der jährlichen großen Zusatzauslosung.

So funktioniert die PS-Lotterie der Sparkassen:
Von dem monatlichen PS-Dauerauftrag über 5 Euro pro Los werden 4 Euro angespart. Mit dem verbleibenden Euro wird die Teilnahme an der Lotterie und die Unterstützung von gemeinnützigen und sozialen Projekten in der Region finanziert.

LW-FLYERDRUCK.DE
Ihre Onlinedruckerei von LINUS WITTICH Medien

Wir bauen Haustüren in Aluminium

Gerade im Hauseingangsbereich lassen sich mit Aluminiumelementen höchste Sicherheitsanforderungen realisieren. Besonders langlebige Systemlösungen entstehen in unserer Werkstatt unter Verwendung von Heroal- Profilen mit Isolier- und Sicherheitsverglasungen. Je nach Wunsch mit Beschlag- und Schließsystemen, die neben hervorragendem Schall- und Wärmeschutz auch ein hohes Maß an Sicherheit gegen ungebetene Gäste bieten.

- Fenster
- Türen
- Haustüren
- Rollläden

Weiß + Sohn
FENSTER UND TÜREN
info@fensterbau-weiss.de
Mozartstraße 2, 76831 Billigheim-Ingenheim, Tel. 0 63 49 / 99 31 -0
WWW.FENSTERBAU-WEISS.DE

Tim Westermann
Ihr zuverlässiger Partner im Altbau

Edesheimer Str. 15
76835 HAINFELD

06323-9876382 (auch über Whats-App)
firma-westermann@t-online.de

Kunststofffenster
Dachfenster
Haustüren in Aluminium
Holzdecken
Aufbau von Carports, Terrassenüberdachungen, Vordächern und Legen von Terrassenbelägen
Einbau von Sektionaltoren
Fliegenschutz
Vinyl- und Laminatböden zur freischwimmenden Verlegung
Innenausbau und Zimmertüren
Trockenbau und Silikonverfugung

WIR VERKAUFEN IHRE IMMOBILIE!
Weinstraße 19A • Edenkoben
www.kroeger-immobilien.de

Seniorenservice mit Herz
Ich mach eure Hecken platt.
Der Rentner, „Hausmeister Fix“, koscht fascht nix!
Der Anpacker für Haus, Wohnung und Garten.
20 Jahre im Dienst des Kunden
E-Mail: Karlheinz_manger@web.de · Tel. 0157/82322605 o. 06323/981130

www.hinkelbein-baumpflege.de
Baumfällungen
Wurzelstockfräsung
Sicher & schnell, speziell ausgebildete Baumkletterer, Hebebühne verfügbar, eigener Häcksler.
Unverbindliche Beratung vor Ort!

Hinkelbein
Baumpflege
Sascha Hinkelbein
Forstwirt
Tel: 0 63 47 / 60 80 830 · Mobil: 01 71 / 21 42 318 · Untere Hauptstr. 30 · 67363 Lustadt

Erfüllen Sie sich Ihre Träume!

Mit der Zusatzauslosung am 24. März 2022.

Bald schon könnten Sie einen von 10 vollelektrischen MINI SE fahren oder sich mit einem der attraktiven Geldpreise im Gesamtwert von rund 1,6 Mio. Euro Ihre Träume erfüllen.

PS – die Lotterie der Sparkasse.

Sparen, gewinnen, Gutes tun – Ein Los für alles!

Annahmeschluss ist der 17. März 2022. Die Teilnahme ist ab 18 Jahren möglich. Spielen kann süchtig machen. Informationen zur Spielsucht, Prävention und Behandlung erhalten Sie unter www.bzga.de und bei jeder Sparkasse Gewinnchance: Hauptgewinn 1:1,9 Mio.

jobs-regional.de by LINUS WITTICH

Weitere Stellen finden Sie online

JOBS IN IHRER REGION

SENIORENBETREUERIN sucht eine neue Stelle im privaten Haushalt. Ich betreue Sie liebevoll und fürsorglich im eigenen Zuhause. 24-Stunden-Betreuung ist möglich, falls ein Zimmer vorhanden ist.

Tel. 0171 8325157 oder re24plus@gmail.com

GSD Pflege, die bewegt SENIORENHEIM Edenkoben

Wir suchen zum nächstmöglichen Termin

Helfer in der Altenpflege*
(gerne auch Quereinsteiger)

Alten-/Krankenpflegehelfer*
Pflegefachkräfte*
***(m/w/d)**

zur Unterstützung unseres Teams.

Seniorenheim Ludwigshöhe in Edenkoben GmbH

Herr Rüdiger Mohr, Spitalstraße 17, 67480 Edenkoben,
Telefon (06323) 950-0, E-Mail edenkoben@gsd-seniorenheime.de
www.gsd-seniorenheime.de, www.facebook.com/gsdseniorenheime

CONSULAT DES WEINS
★★★ HOTEL · RESTAURANT · VINOTHEK ★★★

Wir suchen

Mitarbeiter Housekeeping / Spülkraft

(m/w/d) in Vollzeit, Teilzeit oder Minijob ab sofort
vor allem auch an Wochenenden

Consulat des Weins
Maikammererstraße 44 - 67487 St. Martin
Bewerbung an: assistenz@schneider-pfalz.de

Die Verbandsgemeinde Rülzheim sucht zum nächstmöglichen Zeitpunkt einen

Mitarbeiter (m/w/d)

zur Überwachung des ruhenden Verkehrs

Es handelt sich um eine Teilzeitbeschäftigung mit einer wöchentlichen Arbeitszeit von 19,50 Stunden. Die Besetzung der Stelle erfolgt zunächst befristet für die Dauer von einem Jahr. Danach besteht die Option auf Weiterbeschäftigung.

Der Dienst kann sich auch in die Abendstunden und auf Wochenenden erstrecken.

Weitere Informationen entnehmen Sie bitte unserer Homepage www.ruelzheim.de

Schwerbehinderte Bewerber:innen werden bei entsprechender Eignung bevorzugt berücksichtigt.

Ihre schriftliche Bewerbung mit den üblichen Unterlagen richten Sie bitte bis spätestens **11.03.2022** an:

Verbandsgemeindeverwaltung Rülzheim, Personalabteilung, Frau Myriam Serr, Am Deutschordensplatz 1, 76761 Rülzheim oder auch per E-Mail an: bewerbung@ruelzheim.de

Bitte beachten Sie, dass die Bewerbungsunterlagen nicht zurückgesandt werden; daher bitte keine Originale einreichen.

Stellenausschreibungen
Verbandsgemeinde Herxheim

Die Verbandsgemeinde Herxheim hat derzeit folgende Stellen zu besetzen:

- **Standesamt**
  EG 9a / A 10 – unbefristet (m/w/d)
- **Öffentliche Sicherheit und Ordnung**
  EG 9b / A 10 – unbefristet (m/w/d)
- **Erziehungskräfte für die neue Kita „Speyrer Straße"**
  unbefristet - (m/w/d)
- **Technische Betriebsleitung Wasserversorgung**
  (Wassermeister / Rohrnetzmeister) - EG 9a – unbefristet (m/w/d)
- **Technische Betriebsleitung Abwasserbeseitigung**
  (Abwassermeister) - EG 9a – unbefristet (m/w/d)
- **Fachkraft für Abwasserversorgung**
  EG 6 – unbefristet (m/w/d)
- **B.A.-Studium: Verwaltungsbetriebswirtschaft** *(m/w/d)*

Weitere Informationen sowie die vollständigen Ausschreibungstexte finden Sie unter www.vg-herxheim.de im Bereich Stellenangebote. **Wir freuen uns auf Ihre Bewerbung!**

KIEPENKERL
AUS FREUDE AM GÄRTNERN

WIR SUCHEN

sehr flexiblen

Mitarbeiter (m/w/d)

mit Führerschein und Reisebereitschaft zur Unterstützung unseres Außendienstes für den Raum Süddeutschland auf Minijob-Basis.

WIR BIETEN

… eine interessante und abwechslungsreiche Arbeit auf 450-€-Basis.

Bewerben Sie sich einfach telefonisch bei Herrn Klein unter folgender Telefonnummer:
+49 160 96351490 oder Mail an klein@nebelung.de

Bruno NEBELUNG GmbH
Competence in green.

Suchen Sie Ihren *JOB* nicht in der *FERNE*. Suchen Sie *REGIONAL*.

JOBS IN IHRER REGION
jobs-regional.de by LINUS WITTICH

Winzergaststätte „Grafen von der Leyen", Weinstraße 18, 76835 Burrweiler

Bist du ein gelernter Koch oder eine freundliche Bedienung und hast Lust, in ein gut funktionierendes Team einzusteigen?

Koch: m/w/d, Vollzeit / Früh- und Spätschicht im wöchentlichen Wechsel, 2 freie Tage und viel Spaß bei der Arbeit

Bedienung: m/w/d für mittags (12-15 Uhr) oder abends (17 bis 22 Uhr) auf 450-€-Basis oder Teilzeit, gerne auch Studierende

Interesse? Unbedingt anrufen!
Tel. 06345 / 3620; 0174 / 3159086 oder E-Mail: kontakt@schomburgs.eu

Diese und weitere Jobs: **jobs-regional.de**

Wir kaufen Wohnmobile + Wohnwagen
03944-36160 | www.wm-aw.de
Wohnmobilcenter Am Wasserturm

Dieser Ausgabe liegt eine Beilage der Firma Ehrmann bei.

DER NEUE BMW 2er ACTIVE TOURER.
AB 26. FEBRUAR BEI UNS.

Lassen Sie sich begeistern und erleben Sie den neuen BMW 2er Active Tourer ab 26. Februar bei einer Probefahrt!

VOGEL AUTOHÄUSER — LANDAU GERMERSHEIM ZWINGENBERG

VOGEL Autohäuser GmbH & Co. KG
64673 Zwingenberg, Gießer Weg 16, Tel. 06251 70990
76726 Germersheim, Hafenstr. 4, Tel. 07274 94840
76829 Landau, Am Schänzel 6, Tel. 06341 94840
www.vogel-autohaus.de

WOHNEN IN IHRER REGION
wohnen-regional

WIR SUCHEN EIN HAUS
BIS MAXIMAL 120.000 EURO.
AUCH SANIERUNGSBEDÜRFTIG.
GERNE AUCH ABSEITS AUF DEM LANDE.
SCHNELLE KAUFBAWICKLUNG KÖNNEN WIR ANBIETEN.
TELEFON: 0178 - 750 71 79

Hier finden Sie ...
eine Wohnung mit Aussicht auf Heimat.

LINUS WITTICH
Lokal informiert. Druck. Internet. Mobil.

Wir sind für Sie da...

Ihre Ansprechpartner vor Ort

ULLMER & BRÜGGEMANN
ANZEIGENBERATUNG
GRAFIK-DESIGN
WERBEORGANISATION
Unsere Ideen / für Ihren Erfolg ...

Tel.: 06347 97208-0
info@u-b-werbung.de
Fax 06347 97208-10
Mobil: 0170-1842290
(Herr Ullmer)
Mobil: 0170-1862290
(Herr Brüggemann)
Spanierstraße 70
76879 Essingen in der Pfalz

Ihre starken Fachbetriebe aus Kirrweiler

Kirrweiler. Kann's.

Warum nicht !

Jetzt zum...

RENAULT

DACIA Service

Autohaus **Schreieck** GmbH

Bordmühlweg 34 · 67489 Kirrweiler
Tel. 0 63 21 / 56 90 · www.autohaus-schreieck.de

Nächste Erscheinung der
Kirrweiler Kann's-SONDERSEITEN
in **KW 12/2022**
Anzeigenschluss: 21.03.2022 - 16.00 Uhr

Trend & Hit

schnell, bequem & direkt bei Ihnen vor Ort

Farbanzeigen fallen auf!

Jetzt online buchen und gestalten:
anzeigen.wittich.de

"DEINKAUF" VOR ORT:

IN MAIKAMMER | KIRRWEILER | ST. MARTIN

WIR BEKOMMEN VERSTÄRKUNG!

Wer aufhört, besser zu werden, hat aufgehört, gut zu sein.

Dies ist das Motto von Herrn Lang, den wir ab März als neuen Kollegen in unserer Praxis willkommen heißen. Da er neben seiner Arbeit als Physiotherapeut ein berufsbegleitendes Studium absolviert, wird er zukünftig drei Wochen im Monat für Sie - unsere Patient*innen - da sein, während er die restliche Zeit seiner Fortbildung widmen wird. Unsere Praxis steht von Beginn an für eine professionelle und qualitative Physiotherapie, weshalb Herr Lang hierbei unsere volle Unterstützung genießt.
Wir freuen uns sehr, ihn demnächst in unserem Team begrüßen zu dürfen.

UNSERE BEHANDLUNGSBEREICHE

- HP Physio Diagnostik und Befundung
- Manuelle Therapie
- Krankengymnastik
- Migräne
- Schwindel
- Atemtherapie spezialisiert auf Long Covid
- Massage-Fango-Heißluft
- Kiefergelenkbehandlung
- brainLight © Massage
- Hausbesuche (Maikammer)

Physiotherapie Tobias Teichmann

Tobias Teichmann
Weinstraße Nord 48
67487 Maikammer

termine-praxisteichmann@gmx.de
www.physio-tobiasteichmann.de
06321 5772306