Nachrichtenblatt

VERBANDSGEMEINDE
MAIKAMMER

mit den
amtlichen Bekanntmachungen
der Verbandsgemeinde und der Ortsgemeinden
KIRRWEILER • MAIKAMMER • ST. MARTIN

Trinkwasser in der Verbandsgemeinde Maikammer Kirrweiler, Maikammer, St. Martin

Bild: Verbandsgemeinde Maikammer

Die Verbandsgemeindewerke Maikammer liefern ihren Kunden stets ein einwandfreies Trinkwasser, das die Vorschriften der Trinkwasserverordnung erfüllt. Die Qualitätskontrolle bei der Gewinnung von Trinkwasser setzt schon weit im Vorfeld der Wasserwerke ein.
Dort werden die Grundwasserbrunnen und Quellen in regelmäßigen Abständen untersucht.
Das aus Quellen gewonnene Wasser wird durch Filtration über Calciumcarbonat (auch Jurakalk genannt) entsäuert.
Die in der Trinkwasserverordnung festgelegten Grenzwerte werden für alle gemessenen Parameter deutlich unterschritten.

Härtebereich:
Im Waschmittelgesetz werden die Härtebereiche in 3 Stufen eingeteilt:

Härtebereich Millimol	**Calciumcarbonat je Liter**	**°dH**
weich	weniger als 1,5	weniger als 8,4 °dH
mittel	1,5 bis 2,5	8,4 bis 14 °dH
hart	mehr als 2,5	mehr als 14 °dH

Wasser ist Leben und schmeckt. Unser Wasser hat stets eine sehr hohe Qualität. Bedingt durch die deutsche Trinkwasserverordnung werden die höchsten Standards eingehalten. Regelmäßige Wasserproben an verschiedenen Entnahmestellen, wie z.B. an Brunnen, Quellen und Hochbehältern, gewährleisten die gleichbleibend hohen Qualitätsanforderungen. Das abgegebene Trinkwasser der Verbandsgemeinde Maikammer entspricht in vollem Umfang den Vorschriften der Trinkwasserverordnung.

Verbandsgemeindewerke

www.vg-maikammer.de

Nr. 48/2020
49. Jahrgang • Freitag, den 27. November 2020

Bereitschaftsdienste / Servicestellen

Verbandsgemeindeverwaltung Maikammer

Immengartenstraße 24, 67487 Maikammer

Dienstgebäude

Immengartenstraße 24, 67487 Maikammer

Tel.: 06321 5899-0, Fax: 06321 5899-99

Servicezeiten:

derzeit nur nach Terminabsprache

Montag 8.30 bis 12.00 Uhr und 14.00 bis 16.00 Uhr

Dienstag 8.30 bis 12.00 Uhr und 14.00 bis 16.00 Uhr

Mittwoch 8.30 bis 12 Uhr

Donnerstag 8.30 bis 12.00 Uhr und 14.00 bis 18.00 Uhr

Freitag 8.30 bis 12.30 Uhr

Termine mit

- Bürgermeisterin Gabriele Flach können Sie im Vorzimmer unter Tel.: 06321 5899-33 vereinbaren.

Jugendbüro der Verbandsgemeinde Maikammer

Karin Beetz in Maikammer, Telefon: 06321 5899-24 oder 015114009274

Jugendtreff Maikammer, Hartmannstraße 88

Kindergruppe ab 8 Jahren, montags von 15.30 - 18.00 Uhr

Teenie-Treff ab 13 Jahren, mittwochs von 16.00 - 19.00 Uhr

Mädchengruppe ab 12 Jahren, mittwochs von 17.00 - 20.00 Uhr, nach Absprache

Offener Treff ab 16 Jahren, donnerstags ab 17.00

Schiedsamt

Kontakt: Schiedsmann Peter Garrecht, Telefon: 06321 5899-0

Notrufe

Polizei Tel.: 110

Feuerwehr Tel.: 112

Rettungsdienst, Notarztwagen Tel.: 112

Gift-Notruf Rheinland-Pfalz Tel.: 06131 19240

oder Wohngift-Tel.: 0800 7293600 (gebührenfrei)

Polizeiinspektion Edenkoben

Luitpoldstr. 65, 67480 Edenkoben, Tel.: 06323 955-0, Fax: 06323 955-222, Email: piedenkoben@polizei.rlp.de

Wasserwerk und Kanalwerk

Wasserwerk

Der Bereitschaftsdienst des Verbandsgemeindewasserwerkes ist über die Telefonnummer: 0175/5262613 zu erreichen (nur in Notfällen).

Kanalwerk

Der Bereitschaftsdienst der Kläranlage/ Kanalwerk ist über die Telefonnummer 0151 11633940 zu erreichen (nur in Notfällen).

Energie- und Stromversorgung

Energieversorgung Pfalzwerke Netz AG Netzteam Edenkoben, Tel.: 06323 941310

Störungen im Stromnetz: Tel.: 0800 7977777

Gasversorgung - Störungsdienst

Pfalzgas, Tel.: 0800 1003448

Bereitschaftsdienst

Ärztlicher Notfalldienst

Ärztliche Notfalldienstzentrale Landau SÜW

Cornichonstr. 4, 76829 Landau,

Tel.: 06341 19292

Öffnungszeiten: montags 19 Uhr bis dienstags 7 Uhr, dienstags 19 Uhr bis mittwochs 7 Uhr, mittwochs 14 Uhr bis donnerstags 7 Uhr, donnerstags, 19 Uhr bis freitags 7 Uhr, freitags, 16 Uhr bis montags 7 Uhr;

an Feiertagen: Tag vor Feiertag, 18 Uhr bis nächster Werktag, 7 Uhr

Ärztliche Notfalldienstzentrale Neustadt

Krankenhaus Hetzelstift, Stiftstraße 10,

Tel.: 06321 19292

Öffnungszeiten: montags, dienstags, donnerstags, 19 bis 7 Uhr, mittwochs, 14 bis 7 Uhr, freitags 16 Uhr bis montags, 7 Uhr

Kinderärztlicher Notfalldienst

Ärztliche Notfalldienstzentrale Landau SÜW, Cornichonstr. 4, 76829 Landau, Tel.: 06341 19292 - an Samstagen sowie an

Sonn- und Feiertagen 9 bis 11 Uhr und vom 15.09. bis 15.06. 17 bis 19 Uhr.

Zahnärztlicher Notfalldienst

28./29.11.2020

Za. Ralph Steeg, Hohenzollernstraße 18,

Neustadt, Tel.. 063217484840

Unter www.zahnarzt-notdienst.de können Patienten mit Zahnproblemen dort durch die Eingabe ihres Ortes oder der jeweiligen Telefonvorwahl herausfinden, welcher Zahnarzt oder welche Zahnklinik in ihrer Nähe gerade Notdienst hat. Der Service steht kostenfrei zur Verfügung.

Tierärztlicher Notfalldienst

Der tierärztliche Notfalldienst ist unter der Telefonnummer der niedergelassenen Tierärzte zu erfahren.

Bereitschaftsdienst Apotheken

Fr. 27.11.2020

Marien-Apotheke ..... Tel.: 06321/5061

St. Martinerstr. 1 67487 Maikammer

West-Apotheke..... Tel.: 06341/32621

Drachenfelsstr. 9 76829 Landau

Sa. 28.11.2020

Stern-Apotheke .....Tel.: 06321/2367

Hauptstr. 82 67433 Neustadt

farma-plus-Apotheke..... Tel.: 06341/556430

Dammühlstraße 11 76829 Landau

So. 29.11.2020

Gutenberg-Apotheke .....Tel.: 06321/86505

Gutenbergstr. 1 67433 Neustadt

Apotheke Queichheim ..Tel.: 06341/959600

Queichheimer Hauptstr. 31 76829 Landau

Mo. 30.11.2020

Bavaria-Apotheke..... Tel.: 06321/13355

Robert-Stolz-Str. 33 67433 Neustadt

Nord-Apotheke ..... Tel.: 06341/62100

Thomas-Nast-Str. 40 76829 Landau

Di. 01.12.2020

Franziskus-Apotheke .....Tel.: 06323/3503

Speyerer Str. 10 67483 Edesheim

Eichendorff-Apotheke .....Tel.: 06321/14330

Spitalbachstr. 53 67433 Neustadt

Ring-Apotheke ..... Tel.: 06341/86979

Rheinstr. 2 76829 Landau

Mi. 02.12.2020

Rochus-Vital-Apotheke .Tel.: 06321/189960

Adolf-Kolping-Str. 173 67433 Neustadt

Bahnhof-Apotheke .....Tel.: 06341/87162

Ostbahnstr. 18 76829 Landau

Do. 03.12.2020

Hirsch-Apotheke .....Tel.: 06321/2600

Schütt 7 67433 Neustadt

Apotheke im MED-ZEN ...Tel.: 06341/14660

Max-Planck-Str. 1 76829 Landau

Fr. 04.12.2020

Sonnen-Apotheke..... Tel.: 06321/35776

Friedrichstr. 25-27 67433 Neustadt

Schwanen-Apotheke .....Tel.: 06341/87001

Rathausplatz 12 76829 Landau

Internetseite: www.lak-rlp.de

Nach Wahl der Notdienstnummer und direkter Eingabe der Postleitzahl Ihres aktuellen Standortes über die Telefontastatur, werden drei dienstbereite Apotheken in der Umgebung des Standortes mit vollständiger Adresse und Telefonnummer angesagt und zweimal wiederholt. Wer sich die Information über das Internet besorgen möchte, kann die Daten auf der Internetseite abrufen.

Jahreskalender 2022 -

Fotowettbewerb in der Verbandsgemeinde Maikammer

Aufgrund der Corona-PANDEMIE mussten in diesem Jahr zahlreiche Veranstaltungen in unserer Verbandsgemeinde Maikammer leider abgesagt werden. Wir haben jedoch eine andere Idee geboren, um insbesondere die zahlreichen Hobbykünstler in der Verbandsgemeinde wertzuschätzen.
Für das Jahr 2022 ist ein Monats-Wandkalender im DinA3 Format mit 12 Motiven (Ortsansichten, Landschaftsbilder, Feste, Jahreszeiten u.ä.) in einer Auflage von ca. 300 Exemplaren geplant.
Vorgeschaltet werden soll ein Fotowettbewerb. Alle Einwohnerinnen und Einwohner, aber auch Gäste der Verbandsgemeinde sind aufgerufen, sich an dem Wettbewerb zu beteiligen; Profifotografen sind vom Wettbewerb allerdings ausgeschlossen.
Ein Team aus Vertretern der drei Ortsgemeinden und einem „Profifotografen" wählt aus, welche 12 Motive die Kalenderblätter zieren; die Gewinner werden namentlich auf dem jeweiligen Kalenderblatt als Fotograf genannt.
Darüber hinaus werden unterschiedliche Preiskategorien (Siegerfoto, Zweitplatzierter, Drittplatzierter und jüngster Teilnehmer bzw. jüngste Teilnehmerin) ausgelobt und die gesamten Arbeiten möglichst auch im Rathaus ausgestellt.
Dem Ideenreichtum und der Kreativität sind bei diesem Wettbewerb keine Grenzen gesetzt. Wichtig ist nur, dass man anhand der Aufnahme einen Bezug zu unseren drei Ortsgemeinden und damit auch zur Verbandsgemeinde Maikammer herstellen kann. In der Bildunterschrift sollten deshalb Ort und gerne auch Jahreszeit der Aufnahmen genannt werden.
Herausgeber des Kalenders wird die Verbandsgemeinde sein. Erscheinen wird der Kalender im Neustadter Verlag „Edition G****" von Hans Gareis, damit können Exemplare sowohl im regionalen Buchhandel als ggf. auch den Tourismusbüros und im Rathaus erworben werden. Der Verkaufspreis wird bei ca. 12 – 15 € liegen.
Für die Einsendung zum Wettbewerb sind zunächst keine digitalen Formate erforderlich bzw. auch nicht gewünscht - sondern Papierabzüge.
Die Papierabzüge, bitten wir, bis spätestens zum **15. Januar 2021** an die Verbandsgemeinde Maikammer

z. Hd. Frau Petra Schwaab
Immengartenstraße 24
67487 Maikammer

zu senden.
Damit die Jury die Bilder beurteilen kann, sollten die Abzüge in einem einheitlichen Format vorliegen; möglichst im Formatverhältnis 2:3 und mindestens 20 x 30 cm (H x B).
Für die ausgewählten Bilder sind dann später digitale Formate erforderlich.
Die Aufnahmen müssen in druckfähiger Auflösung vorliegen (idealerweise JEPEG im Format 4488x2539 Pixel bei 300 dpi); außerdem ist ein Querformat für den Kalender besser geeignet als ein Hochformat. Eingereicht werden können sowohl bereits existierende Aufnahmen als auch aktuelle. Die digitale Text- und Bilddatenlieferung bitten wir, bis spätestens **zum 1. Februar 2021** an die

Verbandsgemeinde Maikammer
z. Hd. Frau Petra Schwaab
Immengartenstraße 24
67487 Maikammer
Petra.schwaab@vg-maikammer.de

zu senden.
Für in der Verbandsgemeinde ansässige Unternehmen besteht die Möglichkeit, das Projekt mit einem kleinen Sponsoringbetrag zu unterstützen. Ihre Werbung würde im Layout des Kalenders präsentiert werden. Die Größe der Werbefläche orientiert sich am jeweiligen Sponsoringbetrag.
Der Sponsoringbetrag kann steuerlich abgesetzt werden; zu diesem Zweck erhalten Sie von uns eine entsprechende Rechnung.
Sollten Sie Interesse an einer Sponsoringpartnerschaft haben, bitten wir, sich ebenfalls an die vorgenannte Kontaktadresse von Frau Schwaab zu wenden.

Trinkwasser in der Verbandsgemeinde Maikammer

Parameter	Einheit	Grenzwert TrinkwV	März 2020 Versorgungsgebiet Maikammer Kirrweiler	März 2020 Versorgungsgebiet St. Martin
Wasseruntersuchungen u. a. gemäß Anlage 3 TrinkwV und Zusatzparameter				
Geruch qualitativ bei PN	ohne		ohne	ohne
Geschmack qualitativ bei PN	ohne		ohne	ohne
Temperatur bei PN	°C		9,8	8,7
Leitfähigkeit (25°C) bei PN	µS/cm	2790	233	223
pH-Wert (bei .. °C) bei PN	ohne	6,5 - 9,5	8,20 (9,8 °C)	8,17 (8,7 °C)
Sauerstoff bei PN	mg/l O2		11,1	11,0
Geruchsschwellenwert 23 °C	ohne	3	< 1	< 1
Färbung (SAK Hg 436 nm)	1/m	0,5	< 0,1	< 0,1
Trübung bei PN	FNU	1	0,61	0,68
Calcitlösekapazität	mg/l	5	-0,6	-0,2
Säurekapazität pH 4,3	mmol/l		1,67 (21,1 °C)	1,67 (21,0 °C)
Gesamthärte	°dH		5,0	5,0
Gesamthärte	mmol/l		0,90	0,89
Carbonathärte	° dH		4,5	4,5
Härtebereich lt. WMG	ohne		weich	weich
Natrium	mg/l	200	5,7	5,3
Kalium	mg/l		2,7	2,7
Calcium	mg/l		32	32
Magnesium	mg/l		2,4	2,2
Aluminium	mg/l	0,2	0,040	0,055
Eisen	mg/l	0,2	0,014	0,020
Mangan	mg/l	0,05	< 0,005	< 0,001
Ammonium	mg/l	0,5	< 0,05	< 0,05
Chlorid	mg/l	250	12	12
Sulfat	mg/l	250	13	12
Phosphor gesamt	mg/l		0,04	0,06
TOC	mg/l		1,3	1,2
Wasseruntersuchungen gemäß Anlage 2 Teil I und II der TrinkwV				
Antimon	mg/l	0,005	< 0,001	< 0,001
Arsen	mg/l	0,01	< 0,001	< 0,001
Blei	mg/l	0,01	< 0,001	< 0,001
Cadmium	mg/l	0,003	< 0,0001	< 0,0001
Chrom, gesamt	mg/l	0,05	< 0,0005	< 0,0005
Kupfer	mg/l	2	0,001	0,004
Nickel	mg/l	0,02	< 0,001	< 0,001
Quecksilber	mg/l	0,001	< 0,0001	< 0,0001
Selen	mg/l	0,01	< 0,001	< 0,001
Uran	mg/l	0,01	< 0,0005	< 0,0005
Nitrat	mg/l	50	1,6	1,7
Nitrit	mg/l	0,5	< 0,005	< 0,005
Bor	mg/l	1	< 0,01	< 0,01
Fluorid	mg/l	1,5	< 0,10	< 0,10
Cyanid, gesamt	mg/l	0,05	< 0,005	< 0,005
Acrylamid	µg/l	0,10	< 0,05	< 0,05
Benzol	µg/l	1	< 0,1	< 0,1
Benzo(b)fluoranthen	µg/l		< 0,002	< 0,001
Benzo(k)fluoranthen	µg/l		< 0,002	< 0,001
Benzo(g,h,i)perylen	µg/l		< 0,002	< 0,001
Indeno(1,2,3-cd)pyren	µg/l		< 0,002	< 0,001
Summe PAK	µg/l	0,10	< 0,008	< 0,008
Benzo(a)pyren	µg/l	0,010	< 0,002	< 0,001
Epichlorhydrin	µg/l	0,10	< 0,10	< 0,10
Vinylchlorid	µg/l	0,50	< 0,2	< 0,2
Trichlorethen	µg/l		< 0,5	< 0,5
Tetrachlorethen	µg/l		< 0,5	< 0,5
Summe Tri-/Tetrachlorethen	µg/l	10	< 1	< 1
1,2-Dichlorethan	µg/l	3	< 0,5	< 0,5
Wasseruntersuchungen gemäß Anlage 2 Teil 1 Nr. 10 und 11 der TrinkwV				
Summe Pestizide (Liste RLP und weitere)	µg/l	0,5	Einzelsubstanzen nicht nachweisbar	
Nicht relevante Metaboliten (nrM): N, N-Dimethylsulfamid (DMS) weitere Einzelsubstanzen nicht nachweisbar	µg/l	1,0	0,02	0,03
Mikrobiologische Wasseruntersuchungen gemäß TrinkwV				
Koloniezahl 22°C	in 1ml	100	0	0
Koloniezahl 36°C	in 1ml	100	1	1
Escherichia coli	in 100ml	0	0	0
Coliforme Keime	in 100ml	0	0	0
Enterokokken	in 100ml	0	0	0
Clostridium perfringens	in 100ml	0	0	0

Amtlicher Teil

Verbandsgemeinde Maikammer

Öffnungzeiten der Grünabfallannahmestelle in Kirrweiler

Öffnungszeiten:

montags von 14.00 – 16.00 Uhr
samstags von 13.00 – 16.00 Uhr

Wir bitten, den Anweisungen des eingesetzten Personals Folge zu leisten und die Sicherheitsabstände aufgrund der Infektionsgefahr unbedingt einzuhalten.
Für alle Anlieferer und für das Betriebspersonal besteht die Pflicht zum Tragen eines Mund- und Nasenschutzes.
Schützen Sie sich und andere, indem Sie eine Maske tragen.
Text: Verbandsgemeinde Maikammer

Flüchtlingssozial- und Asylverfahrensberatungim Landkreis Südliche Weinstraße

Die Sprechstunden der Diakonie Pfalz für Ratsuchende Flüchtlinge findet nur noch mit vorheriger Terminvereinbarung auf der Diensthandynummer (0176 11664067) in der Kreisverwaltung Südliche Weinstraße und im Haus der Diakonie in Landau statt. Termine sind von montags bis freitags unter vorheriger Terminvereinbarung möglich.
Text: Verbandsgemeindeverwaltung

Stellenausschreibung

Die Ortsgemeinde Maikammer sucht für ihre viergruppige kommunale Kindertagesstätte Abenteuerland zum nächstmöglichen Zeitpunkt

Erzieher/innen (w/m/d) in Vollzeit oder auch Teilzeit

Die Einrichtung hat 80 Plätze.

Wir bieten:
- Vergütung nach TVöD
- ein engagiertes, kollegiales Team
- engagierte und interessierte Eltern
- Schwerpunkte
  • gesunde Ernährung „Kita isst besser" sowie
  • Zusammenarbeit im Bereich Natur, begleitend durch einen Diplombiologen
- Möglichkeiten der Fort- und Weiterbildung.

Wir erwarten:
- abgeschlossene Ausbildung als Erzieher/in
- ein wertschätzende Haltung zum Kind
- eine vertrauensvolle Erziehungspartnerschaft mit den Eltern
- Kooperations- und Kommunikationsfähigkeit

Haben wir Ihr Interesse geweckt? Dann schicken Sie bitte Ihre Bewerbung mit den üblichen Unterlagen bis **21.12.2020** an:

Verbandsgemeindeverwaltung Maikammer,
Personalabteilung, Immengartenstraße 24,
67487 Maikammer.

Schwerbehinderte werden bei gleicher Eignung bevorzugt.
Telefonische Auskünfte erteilt Ihnen gerne die Kommunale Kindertagesstätte Abenteuerland, Tel. 06321/58448 oder Frau Hünerfauth, Verbandsgemeindeverwaltung, Tel. 06321/589912.

Textübermittlung fürs Amtsblatt

Die Textübermittlung fürs Amtsblatt erfolgt ausschließlich über das Online-Redaktions-System (CMSweb) des Wittich Verlages www.cms.wittich.de
Der Redaktionsschluss ist immer dienstags, **12:00 Uhr**. Zu spät erfasste Artikel können erst in der darauf folgenden Ausgabe veröffentlicht werden.
Ist in der laufenden Woche ein Feiertag, so wird der Redaktionsschluss in der Regel um einen Tag vorverlegt.

Ihre Verbandsgemeindeverwaltung Maikammer
Nachrichtenblatt-Redaktion

Abhol-und Lieferservice während der Coronoa-Pandemie in der Verbandsgemeinde Maikammer

Wie bereits im Frühjahr bieten die Gastronomiebetriebe in der Verbandsgemeinde Maikammer wieder einen Abholservice für Speisen an.
Eine Übersicht über die Betriebe finden Sie unter www.vg-maikammer.de
Text: Verbandsgemeinde Maikammer

Wasserzählerablesung in der Verbandsgemeinde Maikammer

Für die Erstellung der Jahresverbrauchsabrechnung 2020 werden in der Zeit **vom 04. Dezember bis 31. Dezember 2020** in den Ortsgemeinden Kirrweiler, Maikammer und St. Martin die Wasserzähler abgelesen. Aufgrund der aktuellen Situation bezüglich des Coronavirus haben wir Vorsichtsmaßnahmen zu Ihrem persönlichen Schutz getroffen. Dies ist vor allem das Tragen einer Schutzmaske durch unsere Mitarbeiter und die Einhaltung des Sicherheitsabstands von mind. 1,5 Meter. Ihr Schutz und der Schutz unserer Mitarbeiter hat für uns oberste Priorität.
Wir bitten die Eigentümer und Mieter, den beauftragten Personen des Wasserwerkes ungehindert den Zugang zum Wasserzähler zu ermöglichen. Kann der Wasserzähler nicht abgelesen werden, wird im Einzelfall eine Antwortkarte hinterlegt. Sollte schon jetzt bekannt sein, dass während des Ablesezeitraums niemand anzutreffen ist, kann der Zählerstand,

- **per Onlineformular unter www.vg-maikammer.de/werke/zaehlerstaende-online**
- **per E-Mail an wasserzaehler@vg-maikammer.de**
- **telefonisch unter 06321-5899-64 (-62) oder**
- **per Fax an 06321-5899-69**

durchgegeben werden. Sollten Sie aufgrund des derzeitigen Infektionsrisikos die Ablesung durch unsere Mitarbeiter nicht möchten, können Sie ebenfalls die v.g. Möglichkeiten der Selbstablesung nutzen.
Den Stand der Wasseruhr vermerken Sie bitte auf der Karte und schicken diese **bis spätestens 04. Januar 2021** an die Verbandsgemeindewerke Maikammer, Immengartenstraße 24, 67487 Maikammer zurück. Sollte bis zum 04. Januar 2021 bei den Verbandsgemeindewerke keine Angabe über Ihren Wasserverbrauch eingegangen sein, wird der Verbrauch für das Jahr 2020 entsprechend dem Vorjahresverbrauch geschätzt und berechnet.
Sollten Sie uns Ihren Zählerstand per E-Mail oder Fax zusenden, benötigen wir folgende Daten:

- Name
- Anschrift
- Verbrauchsstelle, falls Anschrift abweicht
- Datum der Ablesung
- Zählernummer
- Zählerstand

Nähere Auskünfte erteilt Frau Conti Acker, Telefon 06321/5899-64 und Frau Schönig, Telefon 06321/5899-62 während der üblichen Dienstzeiten.
Wir danken Ihnen bereits jetzt für Ihr Verständnis und Ihre Mitarbeit.

Ihre Verbandsgemeindewerke Maikammer

Liebe Seniorinnen und Senioren der Verbandsgemeinde Maikammer,

ein Jahr mit vielen Einschränkungen liegt hinter uns. Die Pandemie hat uns weiterhin fest im Griff und leider wird das auch noch weiterhin so bleiben.
Unter den gegebenen Umständen bin ich jedoch weiterhin für Sie da. Selbstverständlich finden die Gespräche unter Einhaltung der Hygiene- und Abstandsregeln statt. Für den Fall, dass sich die Einschränkungen verhärten oder Sie sich bei einem persönlichen Gespräch in ihrem häuslichen Umfeld nicht wohl fühlen, biete ich ab jetzt selbstverständlich auch wiedertelefonische Beratung an.
Ergänzend dazu habe ich mir noch etwas Neues einfallen lassen. Sollten Sie sich an der frischen Luft wohler fühlen, begleite ich Sie gerne bei einem Spaziergang. Dem sogenannten„Spazierbesuch".
Nachdem ein erster Austausch telefonisch stattgefunden hat, findet die Beratung oder auch das Kennenlernen während des Spaziergangs statt. Mit Abstand und dennoch gemeinsam.
Die Länge und Dauer richtet sich ganz nach Ihren persönlichen Fähigkeiten, gerne auch mit Rollator. Wichtig ist dabei, dass Sie von Ihrer Mobilität her selbstständig die Wohnung verlassen können, da bei einer Hilfestellung der Abstand nicht eingehalten werden kann.
Ich freue mich sehr auf interessante Gespräche und Bewegung an der frischen Luft.
Rufen Sie mich unter der 06321 / 855 1418 an oder schreiben Sie mir eine E-Mail angemeindeschwesterplus@neustadt.eu.

Da wir uns bereits mit Riesenschritten dem Advent, Weihnachten und dem Jahreswechsel nähern, nutze ich sehr gerne die Gelegenheit Ihnen allen auf diesem Weg einen besinnlichen Advent, fröhliche Weihnachten und alles Gute für das neue Jahr zu wünschen.
Denken Sie positiv und bleiben Sie gesund!

Ihre Gemeindeschwesterplus
Stephanie Rößler

Personalausweise bzw. Reisepässe eingetroffen und im Bürgerbüro abholbereit

Die bis einschl. **Freitag, den 30. Oktober 2020** in der **44. Kalenderwoche** bei der **Verbandsgemeindeverwaltung Maikammer beantragten Personalausweise bzw. Reisepässe sind eingetroffen.**
Wichtiger Hinweis:
Diese können im Rathaus, im Bürgerbüro (Zimmer 9**)**, jedoch **nur nach vorheriger entsprechender Terminvereinbarung** abgeholt werden.
Auch für die Beantragung neuer Ausweis- bzw. Passdokumente ist eine vorherige Terminvereinbarung beim Bürgerbüro notwendig.
Kontaktdaten für Terminvereinbarung:
Christian Müller, Tel. 06321-5899-27, E-Mail: christian.mueller@vg-maikammer.de
Helga Schädler, Tel. 06321-5899-28, E-Mail: helga.schaedler@vg-maikammer.de
Wir bitten um entsprechende Beachtung.

Verbandsgemeindeverwaltung Maikammer
-Fachbereich Bürgerservice-
-Bürgerbüro-

Hinweis: Corona-Krise

Für den Fall, dass Ihr Mitteilungsblatt wegen des **Corona-Virus´** nicht oder nur **eingeschränkt** hergestellt oder verteilt werden kann, haben wir alle Inhalte online freigeschaltet.

LINUS WITTICH
Lokal informiert. Druck. Internet. Mobil.

Nutzen Sie die Möglichkeit unter: **ol.wittich.de**

Das Team der LINUS WITTICH Medien KG

Illegale Müllentsorgung kein Kavaliersdelikt

Vermehrt gehen bei der Verbandsgemeindeverwaltung Maikammer Beschwerden ein, dass an Bachläufen, Gewässern, an Wirtschaftswegen und Streuobstwiesen Müll und Unrat entsorgt wird. Ebenso ist vermehrt auffällig, dass Müll auch in der Nähe von Glas- oder Altkleidercontainer entsorgt wird. Auch dies stellt eine illegale Müllentsorgung dar!

illegale Müllentsorgung bei den Altkleidercontainern an der Kalmithalle

Die Verbandsgemeindeverwaltung Maikammer weist deshalb nochmals darauf hin, dass illegale Abfallbeseitigung in der Natur kein Kavaliersdelikt ist. Die Verursacher fügen nicht nur der Landschaft schwere Schäden zu, sondern tun dies auch auf Kosten der Allgemeinheit.
Denn eingesammelt wird dieser sog.„wilde Müll" durch die Mitarbeiter des Bauhofes der Verbandsgemeinde Maikammer oder durch die Gemeindearbeiter.
Die Sammlung und Entsorgung des gesammelten Mülls tragen somit letztlich auch die Bürgerinnen und Bürger der Verbandsgemeinde Maikammer.
Zudem beeinträchtigen die Abfälle nicht nur das Landschaftsbild, sondern können durch eventuelle Schadstoffe den Boden und das Grundwasser verunreinigen oder Krankheiten übertragen.

Hohe Geldbuße für die illegale Entsorgung von Abfällen in der Landschaft!
Als „wilden Müll" bezeichnet man rechtswidrig abgelagerte Abfälle in der Landschaft. Das Ablagern von „wildem Müll" ist verboten und stellt eine Ordnungswidrigkeit dar und wird mit einem Bußgeld belegt. Im Einzelfall bis zu 2.550,00 Euro. Kann der Verursacher des „wilden Mülls" ermittelt werden, werden ihm zusätzlich die anfallenden Entsorgungskosten in Rechnung gestellt.
Hinweise zu illegal abgelagertem „wildem Müll" sowie deren Verursacher können bei der Verbandsgemeindeverwaltung Maikammer, Fachbereich Bürgerservice, Immengartenstraße 24 in 67487 Maikammer oder unter der Rufnummer 06321/5899-18 mitgeteilt werden.
Text und Bild: Verbandsgemeinde Maikammer

Aufruf der Verbandsgemeinde Maikammer

Zurzeit leben 54 Flüchtlinge in unserer Verbandsgemeinde. Hiervon sind bereits 23 Flüchtlinge durch das Bundesamt für Migration und Flüchtlinge anerkannt, besitzen einen Aufenthaltsstatus und haben eine Bleibeperspektive. Unter diesen anerkannten Flüchtlingen finden sich Familien, Paare oder Einzelpersonen.
Die Unterstützung der freiwilligen Helfer und Spender ist hierbei eine große und unerlässliche Hilfe. So konnten sich die uns bisher zugeteilten Personen gut in das Gemeindeleben integrieren. Durch die herzliche und freundliche Aufnahme unserer Bürgerinnen und Bürger, welche unseren Flüchtlingen mit Rat und Tat zur Seite stehen, sind diese sehr bemüht, die deutsche Sprache zu erlernen und sich am Dorfleben zu beteiligen. Neben all den Schwierigkeiten des Alltags ist insbesondere die Wohnungssituation für die anerkannten Flüchtlinge ein Problem. Bis zu ihrer Anerkennung durch das Bundesamt werden die Flüchtlinge durch die Verbandsgemeindeverwaltung untergebracht. Nach Ihrer Anerkennung sind sie jedoch verpflichtet, eigenen Wohnraum zu suchen.
Wir möchten Sie – liebe Mitbürgerinnen und Mitbürger – bitten, vorhandenen freien Wohnraum anerkannten Flüchtlingen zur Verfügung zu stellen. In vielen Fällen können die Mietzahlungen durch das Jobcenter übernommen und sichergestellt werden. Einige von Ihnen absolvieren eine Ausbildung oder stehen bereits im Arbeitsleben und haben ein eigenes Einkommen.
Bitte helfen Sie mit, die anerkannten Flüchtlinge in unserer Verbandsgemeinde zu unterstützen und ihnen die Integration zu erleichtern. Haben Sie freien Wohnraum?
Die Verbandsgemeinde sucht momentan auch nach einer neuen Unterkunft, für neu ankommende Flüchtlinge.

Wir bieten:
- Einen Vertragsabschluss direkt mit der Verbandsgemeindeverwaltung
- Ein sicheres Mietverhältnis
- Eine monatliche Miete die sich am aktuell berechneten Mietspiegel für Maikammer orientiert
- Regelmäßige Überprüfung des Wohnungszustandes durch unsere VG Mitarbeiter
- Jederzeit die Möglichkeit eines persönlichen Gespräches

Freien Wohnraum können Sie melden bei:
Bianca Bardua
Verbandsgemeindeverwaltung Maikammer
06321 5899-19
bianca.bardua@vg-maikammer.de
Gerne per Mail oder tel. vormittags zw. 8:30 und 12:00 Uhr

www.cms.wittich.de

Freiwillige Feuerwehr

Feuerwehr der VG Maikammer

Einsatz-Wochenrückblick
23.11.2020: Ölspur in St. Martin.
Aufgrund einer etwa 30 m langen Ölspur wurde die Ortswehr St. Martin diesen Montag um 16.40 Uhr über die Leitstelle Landau nach St. Martin in die Jahnstraße alarmiert.
Die angerückten Einsatzkräfte streuten den betroffenen Bereich der Fahrbahn mit Ölbindemittel ab und führten im Anschluss das Gebinde der fachgerechten Entsorgung zu. Die Polizei konnte vor Ort den Verursacher nicht feststellen.
Im Einsatz waren das Löschfahrzeug aus St. Martin mit 4 Wehrangehörigen, die Wehrleitung mit dem Kommandowagen, die Feuerwehreinsatzzentrale Edenkoben, sowie eine Streife der Schutzpolizei Edenkoben. Fünf weitere Kräfte waren im Feuerwehrgerätehaus in Bereitschaft. Der Einsatz dauerte eine knappe Stunde.

Text & Bild: Feuerwehr VG Maikammer Medienteam

Kirrweiler

Ortsbürgermeister: Rolf Metzger
Sprechstunde: 1. Di. im Monat, 18 Uhr im Rathaus
Telefon: 06321 5079,
E-Mail: ortsbuergermeister@kirrweiler.de
Internet: www.kirrweiler.de

Öffnungszeiten i-punkt

Tourismus- und Gemeindebüro, Hauptstraße 7,
67489 Kirrweiler, Telefon 06321 5079
Öffnungszeiten:

Mo. – Mi.:	10:00 – 12:00 Uhr
Do.:	15:30 – 17:30 Uhr
Fr.:	10:00 – 12:00 Uhr

Text: i-Punkt

Hinweis

Neuauflage Gastgeberverzeichnis Deutsche Weinstraße 2021/2022
Anzeigenschluss: 4. Dezember 2020
Siehe Rubrik „Erlebnisland Maikammer/St. Martin/Kirrweiler

Spendenaufruf Deutsche Kriegsgräberfürsorge e.V. 2020

Liebe Bürgerinnen und Bürger,
in diesem Jahr ist es aufgrund der Corona-Pandemie so gut wie unmöglich geworden, eine Haus- und Straßensammlung für die Kriegsgräberfürsorge in den Städten und Gemeinden durchzuführen. Damit entfällt aber auch ein beträchtlicher Teil der Einnahmen des Volksbundes Deutsche Kriegsgräberfürsorge e.V.
Die Ortsgemeinde Kirrweiler wird wie die letzten Jahre auch, eine Spendenkasse im i-Punkt aufstellen (Öffnungszeiten: Montag, Dienstag, Mittwoch und Freitag von 10.00 Uhr bis 12.00 Uhr und Donnerstag von 15.30 Uhr bis 17.30 Uhr). Ihre Spende kann bis Ende November 2020 abgegeben werden. Am Volkstrauertag, Sonntag 15.11.2020 wird zusätzlich ein Spendenkorb in der Pfarrkirche Kirrweiler vor Ort sein. Sie können aber gerne auch eine Überweisung auf das Konto des Volksbundes- Bezirksverband Rheinhessen-Pfalz leisten: Sparkasse Vorderpfalz IBAN DE655455 0010 0380 0449 33, BIC LUHSDE6A.
Vielen Dank für Ihre Unterstützung.
Text: i-Punkt Kirrweiler

Gemeinsam stark – Darstellung im Gastgeberverzeichnis Deutsche Weinstraße 2021/2022

Liebe Mitbürgerinnen und Mitbürger, liebe Gastgeber,
wir Touristiker an der Deutschen Weinstraße setzen alles daran, den Tourismus in unserer Region voranzubringen. Sei es durch Infrastrukturmaßnahmen, mit denen wir gute Rahmenbedingungen für Ihre Betriebe schaffen. Oder sei es durch zahlreiche Marketingmaßnahmen, um Sie bei der Vermarktung Ihrer Zimmer und Ferienwohnungen zu unterstützen.
Dabei setzen wir zum einen auf Online-Aktivitäten, zum anderen auf unsere bewährten Printprodukte, wie unser Urlaubsmagazin. Denn zur Inspiration und Information bei ihrer Reiseplanung nutzen die meisten Urlauber verschiedene Quellen.
Alle Unterlagen zur Akquise für das Gastgeberverzeichnis Deutsche Weinstraße 2021/2022 wurden Ihnen bereits übermittelt oder Sie erhalten diese beim I-Punkt in Kirrweiler (Kontaktdaten: Tel.: 06321 - 5079 oder über i-punkt@kirrweiler.de).
Bitte senden Sie im Anschluss folgende Formulare bis Freitag, den 04. Dezember 2020 zurück:
1.) Das Auftragsformular samt Datenschutzerklärung
Bitte geben Sie hier an, welches Paket Sie buchen möchten und ob Sie gegebenenfalls an mehreren Anzeigen interessiert sind. Wichtig ist, dass Sie dieses Auftragsformular unterschreiben.
2.) Den unterschriebenen Fragebogen.
Der Anzeigenschluss ist am Freitag, den 04. Dezember 2020.
Bitte halten Sie diesen Termin unbedingt ein, später eingehende Aufträge können leider nicht mehr berücksichtig werden. Beachten Sie, dass nur unterschriebene Aufträge und Fragebögen bearbeitet werden können. Aufträge und Änderungen werden nur schriftlich entgegengenommen. Die Rückgabe läuft ebenfalls über den I-Punkt in Kirrweiler.
Bei Fragen stehen wir Ihnen gerne zur Verfügung.
Wir freuen uns auf Ihre Teilnahme!
Text: I-Punkt Kirrweiler

Maikammer

Ortsbürgermeister: Karl Schäfer
Sprechstunde:nach Vereinbarung
Telefon: 06321 5899-33,
E-Mail: karl.schaefer@vg-maikammer.de
Internet: www.maikammer.de

Büro für Tourismus Maikammer

Öffnungszeiten
67487 Maikammer, Weinstr. Süd 40, Tel.: 06321/952768
Montag bis Freitag 09.30 bis 12.30 Uhr
Text: Büro für Tourismus

Hinweis

Neuauflage Gastgeberverzeichnis Deutsche Weinstraße 2021/2022
Anzeigenschluss: 4. Dezember 2020
Siehe Rubrik „Erlebnisland Maikammer/St. Martin/Kirrweiler

Impressum

Verlag und Druck:
LINUS WITTICH Medien KG
54343 Föhren, Europaallee 2 (Industriegebiet),
Telefon 06502/9147-0 oder-240
Herausgeber und verantwortlich für den amtlichen Teil:
Bürgermeisterin Gabriele Flach, Immengartenstraße 24,
67487 Maikammer
Verlagsleitung:
Dietmar Kaupp, LINUS WITTICH Medien KG
Verantwortlich für den nichtamtlichen Teil:
Dietmar Kaupp, unter der Anschrift des Verlages
Verantwortlich für den Anzeigenteil:
Melina Franklin, unter der Anschrift des Verlages
Anzeigenannahme: Ullmer & Brüggemann OHG, Norbert Ullmer, Alexander Brüggemann, Spanierstr. 70, 76879 Essingen, Telefon: 06347/972080, Fax: 06347/9720810, Mobil 0170/1862290, E-Mail: info@u-b-werbung.de
Für Anzeigenveröffentlichungen und Fremdbeilagen gelten unsere allgemeinen Geschäftsbedingungen und unsere zur Zeit gültigen Anzeigenpreisliste.
Für Anzeigenveröffentlichungen und Fremdbeilagen gelten unsere Allgemeinen Geschäftsbedingungen und die zur Zeit gültige Anzeigenpreisliste. Für Textveröffentlichungen gelten unsere Allgemeinen Geschäftsbedingungen. Namentlich gekennzeichnete Artikel geben nicht unbedingt die Meinung der Redaktion wieder.
Erscheinungsweise: nach Bedarf
- Zustellung durch LINUS WITTICH Medien KG, Europaallee 2, 54343 Föhren, Telefon: 06502 9147-0
  Bei Nichtlieferung ohne Verschulden des Verlags oder infolge höherer Gewalt, Unruhen, Störung des Arbeitsfriedens, bestehen keine Ansprüche gegen den Verlag.
- Bezugsmöglichkeiten und Bedingungen:
  Erscheint kostenlos im Verbandsgemeindebereich für sämtliche Haushalte. Weitere Einzelexemplare sind zum Preis von 0,50 Euro beim Verlag erhältlich.
- Reklamation Zustellung bitte an: Telefon 06502 9147-800, , E-Mail: vertrieb@wittich-foehren.de

Vandalismus am Fünf Wunden Kreuz

Am Fünf Wunden Kreuz im Wirtschaftsweg „Im Spielfeld“ (nördlich der K 32) wurde massive Gewalt ausgeübt und dieses enorm beschädigt.

Wir bitten um Mithilfe und Hinweise von Vandalismus unter Rufnummer 06321/5899-18 oder -20 Ordnungsamt der VG Maikammer oder 06323/9550 Polizeiinspektion Edenkoben mitzuteilen.

Verbandsgemeinde Maikammer
Ordnungsamt

Erschließung Baugebiet „Eulbusch III“ im Zeitplan

Nach dem am 19. Februar der erste Spatenstich für die Erschließung des Baugebietes „Eulbusch III“ erfolgte, schreiten die Erschließungsarbeiten zügig voran. Derzeit werden durch die Firma Gerst, Edenkoben, die Straßen hergestellt. Die Leitungsarbeiten sind weitestgehend abgeschlossen. Nicht nur die Traumlage der 55 Bauplätze zeichnet das Projekt aus, sondern auch ihre zukunftsorientierte Wärmeversorgung mit einem CO2-freien „KaltenNahwärmenetz“. Anstelle eines herkömmlichen Gasnetzes hat die Ortsgemeinde auf Erneuerbare Energien gesetzt. So soll das Konzept der „KaltenNahwärme“ umgesetzt werden.

Die Pfalzwerke werden dieses „Leuchtturmprojekt“, welches Umweltbelastungen durch die effiziente Nutzung von Erdwärme als Ersatz für fossile Brennstoffe verringert, betreiben. Das Prinzip ist, dass das 5-10 Grad warme Wasser über Pumpen gefördert und über Leitungen an die angeschlossenen Häuser angeliefert wird. Dort wird die Wärme über Wärmepumpen verdichtet, so dass damit geheizt werden kann. Im Sommer kann die Sole für die Gebäudekühlung verwendet werden, wodurch auf Klimaanlagen verzichtet werden kann.

Alle Grundstücke der Ortsgemeinde und die beiden Mehrfamilienhäuser werden an dieses Netz angeschlossen. Privateigentümer und Bauherrn können natürlich ihrerseits an dieses Netz anschließen. Die Auskünfte hierzu erteilen die Pfalzwerke. Der Klimaschutz ist ein wichtiger Bestandteil des Leitbildes unserer Cittaslow-Gemeinde.

Die Erschließungsarbeiten sollen nach dem Bauzeitenplan bis Ende März abgeschlossen werden.

Text und Bilder: Gemeinde Maikammer

Bauplatzverkauf im Neubaugebiet „Im Eulbusch III“ startet

Die Ortsgemeinde Maikammer veräußert im Baugebiet „Im Eulbusch III“ 21 Bauplätze. Die Veräußerung erfolgt über ein transparentes, nach sozialen Gesichtspunkten gestaffeltes Vergabeverfahren. Die entsprechenden Bewerbungsunterlagen mit Kaufpreisen und Lageplan können bei der Verbandsgemeindeverwaltung Maikammer, **Frau Sandra Utech, Email: sandra.utech@vg-maikammer.de** angefordert werden.
Fristende für die Abgabe der ausgefüllten Bewerbungsbögen ist **Dienstag, der 15. Dezember 2020**. Später eingehende Bewerbungen können leider nicht mehr berücksichtigt werden.
Text: Verbandsgemeinde

Vergabekriterien für Baugrundstücke
Baugebiet „Im Eulbusch III“
der Ortsgemeinde Maikammer

Die Ortsgemeinde Maikammer ist bestrebt, im Neubaugebiet „Im Eulbusch III“ Bauwilligen zu angemessenen Bedingungen Bauplätze zur Verfügung zu stellen. Zu diesem Zweck hat die Ortsgemeinde Maikammer bereits in der Vergangenheit ihre Grundstückspolitik entsprechend ausgerichtet und Flächen im Neubaugebiet erworben.
Um für die Vergabe größtmögliche Gerechtigkeit gewähren zu können, beschließt der Ortsgemeinderat Maikammer die nachfolgenden Kriterien für die Vergabe der Grundstücke. Soziale Gesichtspunkte sowie das Gesamtinteresse der Ortsgemeinde Maikammer sollen hierbei Berücksichtigung finden. Die Vergabe erfolgt gemäß nachstehendem Kriterienkatalog, wobei jeder Antragsteller nur ein Baugrundstück erhalten kann.

Grundsätzliche Vergabevoraussetzungen

Die Vergabe erfolgt an diejenigen antragsberechtigen Personen, die gemäß nachstehender Aufstellung die höchste Punktzahl erreichen. Falls mehr berücksichtigungsfähige Bewerbungen als zu vergebende Grundstücke vorliegen, werden die nicht berücksichtigten Bewerber in einer Ersatzbewerberliste aufgenommen.
Für die Bewerber, die vor notarieller Beurkundung ihren Antrag zurückziehen, rücken Bewerber aus der Ersatzbewerberliste mit den nächst höheren Punktezahlen entsprechend bei der Grundstücksvergabe nach.
Für die Ermittlung der Kriterien sind grundsätzlich die Verhältnisse zum Zeitpunkt der Antragsstellung maßgebend.
Die Bewerber haben ihre Angaben durch entsprechende Nachweise gegenüber der Ortsgemeinde Maikammer zu belegen. Werden die Nachweise nach Aufforderung der Ortsgemeinde nicht innerhalb von vier Wochen vorgelegt, behält sich die Ortsgemeinde Maikammer vor, den Antrag ohne weitere Begründung abzuweisen.
Jeder antragsberechtigte Bewerber kann sich auf max. 3 Bauplätze bewerben.
Die Ausschreibung der Bauplätze erfolgt öffentlich im Nachrichtenblatt und auf der Homepage der Verbandsgemeinde Maikammer. Für die Bewerbung wird eine angemessene Bewerbungsfrist bestimmt (= Ausschlussfrist); verspätet eingehende Bewerbungen werden nicht mehr berücksichtigt.

Antragsberechtigter Personenkreis

Antragsberechtigt sind

- Bei Familienhaushalten: die Eheleute gemeinsam oder der alleinerziehende Elternteil
- Bei Lebenspartnerschaften: die Lebenspartner gemeinsam
- Bei einer sonstigen, auf Dauer angelegten Lebensgemeinschaft: die Partner gemeinsam
- Verwitwete, Geschiedene, Alleinstehende

Ausdrücklich nicht antragsberechtigt sind

- Minderjährige
- Eltern und Alleinerziehende für ihre minderjährigen Kinder
- Personen oder Gesellschaften, die das auf dem Kaufgrundstück errichtete Wohnhaus nicht selbst bewohnen oder nutzen wollen.
- Bewerber, die bereits einen Bauplatz in ihrem Eigentum haben

Rangfolge innerhalb des Antragsberechtigten Personenkreises

Kommen mehrere Antragssteller für den Erwerb eines Grundstückes in Betracht, entscheidet ein Punktesystem nach folgender Maßgabe:

A) Wohnsitz

Wenn der Hauptwohnsitz sich aktuell in der Ortsgemeinde Maikammer befindet	20 Punkte
Wenn der Hauptwohnsitz sich früher in der Ortsgemeinde Maikammer befand	10 Punkte

B) Familiäre Situation

Ehepaare / eheähnliche Lebensgemeinschaften / Lebenspartnerschaften / Alleinerziehende	10 Punkte
Lebensalter - bis zum 36. Lebensjahr für jeden Antragsteller einmalig	10 Punkte
Zuschlag für „Junge Familien“	
Zum Haushalt gehörende Kinder (bis zur Vollendung des 18. Lebensjahres)	
Kinder bis 10 Jahre – je Kind	20 Punkte
Kinder von 11 bis 18 Jahre – je Kind	15 Punkte

C) Wohneigentum

Kein Eigentum (das zu Wohnzwecken dient)	30 Punkte
Eigentumswohnung	20 Punkte
Eigenes Haus	0 Punkte

Auflagen und Bedingungen für den Erwerb eines Baugrundstückes

Der Antragssteller verpflichtet sich, folgende Vergabegrundsätze im notariellen Vertrag ggfls. durch dingliche Absicherung im Grundbuch anzuerkennen:

Die Ortsgemeinde Maikammer erhält ein Rückkaufrecht für den Fall, dass der Käufer innerhalb von drei Jahren ab Kaufvertragsdatum (Baureife vorausgesetzt) mit dem Bau des Hauses nicht begonnen hat, bzw. innerhalb von fünf Jahren ab Kaufvertragsdatum das Gebäude nicht bezugsfertig (mit Aufbringung des Außenputzes und der Erstellung der Außenanlage) fertig gestellt hat. Eine Fristverlängerung auf besonderen Anlass durch den Ortsgemeinderat ist möglich.

Der Rückkauf des Grundstückes erfolgt dabei zu dem Preis, zu dem es der Käufer von der Ortsgemeinde Maikammer erworben hat, zusätzlich der vom Käufer für das Grundstück bereits aufgewendeten Erschließungs- und Anschlusskosten. Eine Verzinsung des zurückzuzahlenden Kaufpreises wird ausgeschlossen.

Eine Rückauflassungsvormerkung wird im Grundbuch eingetragen.

Zur Sicherstellung einer nachhaltigen Versorgung aller Vertragsgrundstücke im Erschließungsgebiet mit Wärme, sollen diese an das Kalte Nahwärmenetz (KNW) angeschlossen werden und aus diesem mit Wärme versorgt werden. Um den Anschluss der Grundstücke an das errichtende KNW zu gewährleisten, wird der Käufer der Eintragung einer Reallast bzw. Grunddienstbarkeit zustimmen und verpflichtet sich damit zum Anschluss an das KNW und somit, seinen Bedarf an Wärme (Heizwärme und Warmwasser – direkt oder indirekt) ausschließlich aus dem von Pfalzwerken verlegten und betriebenen Wärmenetz zu beziehen (+ Rechtsnachfolgeverpflichtung).

Schlussbestimmungen

Ein Rechtsanspruch auf Zuteilung eines Grundstückes besteht auch beim Nachweis der vorgegebenen Voraussetzungen nicht. Der Ortsgemeinderat Maikammer behält sich ausdrücklich vor, in begründeten Ausnahmefällen abweichend von den vorstehenden Richtlinien zu entscheiden.

Bei Punktegleichheit entscheidet in der Reihenfolge

1. A) Wohnsitz
2. B) Familiiäre Situation
3. C) Wohneigentum

Sollte dennoch eine Punktgleichheit bestehen, entscheidet das Los.

Rechtsansprüche, insbesondere Schadensersatzansprüche können gegen die Ortsgemeinde Maikammer nicht gestellt werden, wenn Verzögerungen bei der Erschließung eintreten oder unvorhergesehene Ereignisse die geplante Bebauung nicht ermöglichen. Dies gilt auch dann, wenn die Ursache ein Verschulden der Ortsgemeinde Maikammer oder der Verbandsgemeinde Maikammer sein sollte.

Die Bewerber für ein Baugrundstück erkennen die Kriterien für die Vergabe der Grundstücke, die sich die Ortsgemeinde Maikammer gesetzt hat, ausdrücklich mit ihrer Unterschrift an.

Jeder Bewerber kann vor, während und nach Abschluss eines Vergabeverfahrens seine Bewerbung zurückziehen.

Sankt Martin

Ortsbürgermeister: Timo Glaser
Sprechstunde:1. + 3. Montag im Monat, 18 - 19 Uhr
in der „Alten Kellerei", Tel.: 06323 9492855 o. 0151 14137412,
E-Mail: timo.glaser@sankt-martin.de,
Internet: www.sankt-martin.de

Öffnungszeiten Tourist-Info St. Martin

Kellereistr. 1, 67487 St. Martin, Tel. 06323/5300
Email: tourismus@sankt-martin.de
Mo - Fr 9 - 12 Uhr
Text: Tourist-Info

Gemeinsam stark – Darstellung im Gastgeberverzeichnis Deutsche Weinstraße 2021/2022

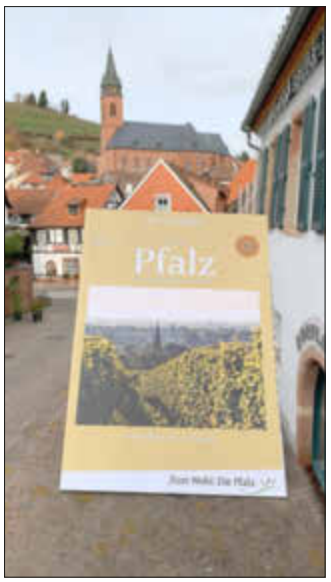

Liebe Mitbürgerinnen
und Mitbürger,
liebe Gastgeber,
wir Touristiker an der Deutschen Weinstraße setzen alles daran, den Tourismus in unserer Region voranzubringen. Sei es durch Infrastrukturmaßnahmen, mit denen wir gute Rahmenbedingungen für Ihre Betriebe schaffen. Oder sei es durch zahlreiche Marketingmaßnahmen, um Sie bei der Vermarktung Ihrer Zimmer und Ferienwohnungen zu unterstützen.
Dabei setzen wir zum einen auf Online-Aktivitäten, zum anderen auf unsere bewährten Printprodukte, wie unser Urlaubsmagazin. Denn zur Inspiration und Information bei ihrer Reiseplanung nutzen die meisten Urlauber verschiedene Quellen.
Alle Unterlagen zur Akquise für das Gastgeberverzeichnis Deutsche Weinstraße 2021/2022 erhalten Sie bei der Tourist-Info in St. Martin (Kontaktdaten: Tel.: 06323 - 5300 oder über suew-mittelhaardt@sankt-martin.de).

Bitte senden Sie im Anschluss folgende Formulare bis Freitag, den 04. Dezember 2020 zurück:

1.) Das Auftragsformular samt Datenschutzerklärung
Bitte geben Sie hier an, welches Paket Sie buchen möchten und ob Sie gegebenenfalls an mehreren Anzeigen interessiert sind. Wichtig ist, dass Sie dieses Auftragsformular unterschreiben.
2.) Den unterschriebenen Fragebogen.

Der Anzeigenschluss ist am Freitag, den 04. Dezember 2020.
Bitte halten Sie diesen Termin unbedingt ein, später eingehende Aufträge können leider nicht mehr berücksichtigt werden. Beachten Sie, dass nur unterschriebene Aufträge und Fragebögen bearbeitet werden können. Aufträge und Änderungen werden nur schriftlich entgegengenommen. Die Rückgabe läuft ebenfalls über die Tourist-Info St. Martin.
Bei Fragen stehen wir Ihnen gerne zur Verfügung.
Wir freuen uns auf Ihre Teilnahme!
Text und Bilder: Tourist-Info St. Martin

Hinweis

Neuauflage Gastgeberverzeichnis Deutsche Weinstraße 2021/2022
Anzeigenschluss: 4. Dezember 2020
Siehe Rubrik „Erlebnisland Maikammer/St. Martin/Kirrweiler

Der Nikolaus kommt…

…und er bringt kleine Geschenke nach St. Martin!
Liebe Kinder von St. Martin,
liebe Mitbürgerinnen und Mitbürger,
leider entfallen in der diesjährigen Adventszeit zahlreiche Traditionen. In den vergangenen Jahren hatte der Nikolaus stets unseren kleinen Weihnachtsmarkt an der Alten Kellerei besucht. Neben seiner Weihnachtsgeschichte hatte er dort immer kleine Geschenke für die Kinder unseres Dorfes dabei.
Wir, die Ortsgemeinde St. Martin, wollen allen Kindern dennoch eine kleine Freude bereiten und konnten mit dem Nikolaus vereinbaren, dass er Euch einen Weihnachtsstiefel bis vor die Haustür bringt.
Bitte meldet Euch unter der folgenden Mailadresse (ortsgemeinde@sankt-martin.de) bis Mittwoch, den 02. Dezember mit Namen und Adresse an.
Der Nikolaus bringt Euch, unter Einhaltung aller zurzeit geltenden Vorschriften, einen kleinen Weihnachtsstiefel mit Leckereien vorbei. Dieser wird am 06.12.2020 zwischen 17:00 Uhr und 18:00 Uhr an Eurer Eingangstür abgestellt.
Zur großen Freude von uns allen, konnten wir den Nikolaus auch für eine kleine Weihnachtsgeschichte und ein paar an die Kinder gerichtete Worte gewinnen. Die Übertragung könnt Ihr ebenfalls am Nikolaustag ab 18:30 Uhr live auf der Facebookseite der Ortsgemeinde St. Martin verfolgen - auch ohne Facebookaccount unter folgendem Link möglich: https://www.facebook.com/StMartin-Pfalz/.
Wir freuen uns auf viele Anmeldungen und wünschen Euch allen eine schöne und besinnliche Adventszeit!

Vielen Dank für das Teilen des Beitrages, um möglichst viele Kinder/Familien/Eltern zu erreichen.
Herzliche Grüße
Eure
Ortsgemeinde St. Martin

Anmeldung: ortsgemeinde@sankt-martin.de

Mitteilungen anderer Behörden

Internationaler Schüleraustausch: Jugendliche suchen Zuhause im Landkreis Südliche Weinstraße

Internationalen Jugendlichen ein zweites Zuhause auf Zeit bieten und dabei selbst eine neue Kultur entdecken – das ist gelebte Weltoffenheit und Gastfreundschaft, die gerade in diesen Zeiten notwendiger Distanz wichtiger denn je ist. Familien im Landkreis Südliche Weinstraße haben ab Ende Februar 2021 genau diese Chance: Durch die Aufnahme internationaler Gastschülerinnen und Gastschüler können ihr eigenes Familienleben bereichern und jungen Menschen aus der ganzen Welt die einzigartige Erfahrung eines Austauschjahres ermöglichen.
Ende Februar reisen rund 50 Schülerinnen und Schüler aus aller Welt mit der gemeinnützigen Jugendaustauschorganisation AFS Interkulturelle Begegnungen e.V. nach Deutschland. Darunter auch Gastschülerin Laura Vanessa (17) aus Kolumbien. Die Schülerin macht leidenschaftlich gern Yoga und möchte nach dem Abitur Sozialwissenschaften studieren. Wie die anderen internationalen Jugendlichen möchte Laura Vanessa für ein Jahr Deutschland und seine vielfältige Kultur kennenlernen, ihre Sprachkenntnisse verbessern und ein Teil ihrer Gastfamilie werden.
Gemeinsam mit AFS sucht Landrat Dietmar Seefeldt Familien, die Jugendliche wie Laura von einigen Wochen bis zu einem Jahr bei

sich aufnehmen möchten. „Gerade in Zeiten einer globalen Pandemie darf interkultureller Austausch nicht still stehen. Familien erleben durch die Aufnahme eines Gastkindes eine andere Kultur hautnah mit und lernen gleichzeitig ihren eigenen Alltag aus einer neuen Perspektive kennen. Jede Familie aus unserem Landkreis, die diese Erfahrung machen möchte, ist eine Bereicherung und leistet einen großen zivilgesellschaftlichen Dienst", betont Landrat Dietmar Seefeldt in Bezug auf das Gastfamilienprogramm von AFS.
Gastfamilien sind so vielfältig wie die Gesellschaft, in der sie leben: Paare mit oder ohne Kinder, Alleinerziehende, gleichgeschlechtliche Paare oder Senioren können Jugendlichen aus aller Welt ein liebevolles Zuhause auf Zeit bieten. Der Wohnsitz ist nicht ausschlaggebend: die Familie kann auf dem Land oder auch in einer Stadt wohnen. Wichtig sind ein freies Bett, Gastfreundschaft und Aufgeschlossenheit sowie die Bereitschaft, den Alltag für eine Zeit mit einem neuen Familienmitglied zu teilen. Eine Aufnahme ist für einen Zeitraum ab sechs Wochen bis zu einem Jahr möglich. Die Gastfamilien werden vor und während der Zeit des Austausches von AFS vorbereitet, begleitet und betreut. Dafür gibt es zum einen ehrenamtliche Ansprechpartner vor Ort aber auch das AFS-Büro. Außerdem steht eine telefonische Hotline rund um die Uhr zur Verfügung.
Interessierte, die ein Gastkind ab Ende Februar aufnehmen möchten, können sich direkt an die Austauschorganisation AFS wenden – unter der Telefonnummer 040 399222-90 oder per E-Mail an gastfamilie@afs.de. Weitere Informationen gibt es im Internet unter www.afs.de/gastfamilie.
Text: Kreisverwaltung SÜW

Stellenausschreibung

Bei der Kreisverwaltung Südliche Weinstraße ist zum nächstmöglichen Zeitpunkt die im Folgenden aufgeführte Stelle zu besetzen:

Sachbearbeiter (m/w/d)
im Bereich der Leistungsgewährung innerhalb des SGB II
Entgeltgruppe 9b TVöD | unbefristet | Voraussetzung ist die erfolgreich abgeschlossene Ausbildung zum Verwaltungsfachwirt (m/w/d) (Angestelltenprüfung II) oder die derzeitige Ablegung des Angestelltenlehrgangs II oder die abgeschlossene Ausbildung zum Verwaltungsfachangestellten (m/w/d) (Angestelltenprüfung I) mit der Bereitschaft zur Ablegung der Angestelltenprüfung II.
Bewerbungsschluss ist der 13. Dezember 2020.
Bitte beachten Sie die detaillierten Einstellungsvoraussetzungen und weitere Informationen auf unserer Homepage unter der Rubrik > Aktuelles > Stellenangebote.
Text: Kreisverwaltung SÜW

Öffentliche Bekanntmachung

über die Ausschreibung zur Beschaffung zweier Mannschaftstransportfahrzeuge
- Bekanntmachung vom 20.11.2020 -
Öffentliche Ausschreibung nach VOL/A
Die Kreisverwaltung Südliche Weinstraße schreibt die **Beschaffung von zwei Mannschaftstransportfahrzeugen öffentlich aus.**
Den vollständigen Bekanntmachungstext finden Sie im Internet unter www.suedliche-weinstrasse.de > Aktuelles > Ausschreibungen
www.auftragsboerse.de

76829 Landau i. d. Pfalz, den 18.11.2020
Kreisverwaltung Südliche Weinstrasse
gez. Lauth (Zentrale Vergabestelle)

Öffentliche Bekanntmachung

der Allgemeinverfügung über die Aufhebung des Sperrbezirks Amerikanische Faulbrut
- Bekanntmachung vom 20.11.2020 -
Allgemeinverfügung
Tierseuchenrechtliche Anordnung der Kreisverwaltung Südliche Weinstraße, 76829 Landau zur Aufhebung des Sperrbezirks sowie der angeordneten Schutzmaßnahmen im Rahmen der Bekämpfung der bösartigen Amerikanischen Faulbrut der Bienen vom 19.11.2020 (Az.: 7/182-57)
Aufgrund der §§ 1 und 24 des Tiergesundheitsgesetzes (TierGesG) vom 22.05.2013, des § 1 Abs. 3 Landestierseuchengesetz (LTierSG) sowie § 12 der Bienenseuchen-Verordnung in der Fassung vom 17.04.2014 ergeht folgende

tierseuchenrechtliche Verfügung:

1. Die Amerikanische Faulbrut im Bereich des Sperrbezirkes um die Gemeinden Steinfeld und Kapsweyer ist erloschen.
2. Der mit der tierseuchenrechtlichen Verfügung vom 30.04.2020, Az.: 7/182-57 festgelegte Sperrbezirk sowie die angeordneten Schutzmaßregeln werden mit sofortiger Wirkung aufgehoben.

Begründung:
Nachdem alle verseuchten Bienenvölker samt Materialien im Sperrgebiet getötet und unschädlich beseitigt wurden, gilt die Amerikanische Faulbrut als erloschen.
Weiterhin ergaben die Untersuchungen der Bienenvölker im Sperrgebiet sowie der Futterproben, die im Rahmen der ersten Untersuchung zusätzlich gezogen wurden, ein negatives Ergebnis.
Die mit der tierseuchenrechtlichen Verfügung vom 30.04.2020 angeordneten Schutzmaßregeln sind daher gem. § 12 Abs. 3 der Bienenseuchen-Verordnung aufzuheben.
Rechtsbehelfsbelehrung:
Gegen diesen Bescheid kann innerhalb eines Monats nach Bekanntgabe Widerspruch bei der Kreisverwaltung Südliche Weinstraße, An der Kreuzmühle 2, 76829 Landau (Pfalz) schriftlich oder nach Maßgabe des § 3a Absatz 2 des Verwaltungsverfahrensgesetzes in elektronischer Form oder zur Niederschrift erhoben werden.

Landau in der Pfalz, den 19.11.2020
Kreisverwaltung Südliche Weinstrasse
gez. Dietmar Seefeldt, Landrat

Öffentliche Bekanntmachung

der 16. Sitzung des Kreisausschusses des Landkreises Südliche Weinstraße in der Wahlperiode 2019/2024 am 30.11.2020
- Bekanntmachung vom 20.11.2020 -
Am **Montag, den 30.11.2020, 16:00 Uhr,** findet die **16. Sitzung des Kreisausschusses** des Landkreises Südliche Weinstraße in der Wahlperiode 2019/2024 im **Dorfgemeinschaftshaus in Birkweiler, Sportplatzstraße 8**, statt.
Bitte tragen Sie beim Betreten und Verlassen des Dorfgemeinschaftshauses eine Mund-Nasen-Bedeckung, desinfizieren Sie sich die Hände und halten Sie genügend Abstand zu anderen Sitzungsteilnehmern!

Die **Tagesordnung** sieht folgende Beratungsgegenstände vor:
Öffentliche Sitzung
1 Auftragsvergaben
2 Beratung und Empfehlung der Beschlussfassung über den Erlass der Haushaltssatzung des Landkreises Südliche Weinstraße für das Haushaltsjahr 2021
3 Vorberatung der Sitzung des Kreistages am 14.12.2020 (öffentlicher Teil)
4 Informationen
Nicht-öffentliche Sitzung
1 Vorberatung der Sitzung des Kreistages am 14.12.2020 (nicht-öffentlicher Teil)
2 Mietangelegenheiten
3 Personalangelegenheiten
4 Informationen
Text: Kreisverwaltung SÜW

www.wittich.de

Müllgebühren können ab 2021 gesenkt werden

Landkreis gibt wirtschaftliches Ergebnis an Bürger weiter – Aufruf für intensivere Nutzung der Biotonne

Diese Nachrichten dürften alle Bürgerinnen und Bürger im Landkreis Südliche Weinstraße freuen: Die Müllgebühren können im Jahr 2021 gesenkt werden, das betrifft die meisten Rest- und Biomüllgefäße. Eine weitere gute Nachricht: Die Gebühren sollen auch bis einschließlich 2023 auf diesem Niveau bleiben. Der Werkausschuss des Eigenbetriebes WertstoffWirtschaft hat in dieser Woche im Rahmen seiner Haushaltssitzung einstimmig die Empfehlung für den Kreistag beschlossen, die Gebühren für Restmüll bis zu einer Größenordnung von nahezu 16 Prozent und für Biomüll bis etwa 49 Prozent zu reduzieren.

„Mit dieser Senkung geben wir das gute wirtschaftliche Ergebnis der letzten drei Jahre – wie versprochen – an unsere Bürgerinnen und Bürger zurück", teilt Landrat Dietmar Seefeldt mit. Möglich sei die Reduzierung der Gebühren durch sparsames Wirtschaften, konsequente Umsetzung des geltenden Gebühren- und Tarifsystems mit relativ sicher kalkulierbaren Kosten und nicht zuletzt auch durch die im Jahr 2018 begonnene Einrichtung des Identsystems für die Müllgefäße. „Der Ende 2017 wieder angewandte Modus, die Gebühren weiterhin in einem Dreijahreszeitraum zu kalkulieren, hat sich bewährt und zeigt, dass wir damit auf dem richtigen Weg sind. Davon profitieren auch unsere Bürgerinnen und Bürger."

Insbesondere das Thema Biotonne und deren Nutzung liegt dem Kreischef am Herzen, denn für alle Bürgerinnen und Bürger, die bis jetzt noch keine Biotonne haben, lohne es sich, diese Entscheidung zu überdenken: „Bei dem niedrigen Gebührenniveau der Biotonne erhalten Bürgerinnen und Bürger ab dem kommenden Jahr für 7,20 Euro mehr jährlich die doppelt so große Biotonne im Vergleich zu den Gebühren der 60 Liter fassenden Tonne. Die konsequente Abfalltrennung lohnt sich also nicht nur der Umwelt zuliebe, sondern auch für den eigenen Geldbeutel", appelliert Seefeldt an die Bürgerinnen und Bürger.

Mit dem Einsatz der Biotonne, die bereits über 60 Prozent der Haushalte im Kreis auf freiwilliger Basis nutzen, können weitere Müllmengen aus dem Restmüll entfernt werden, was auch für diese Müllfraktion eine mindestens stabile Gebührenstruktur gewährleistet. „Mit der Nutzung der größeren Biotonne erspart man sich mitunter auch die ein oder andere Fahrt zur Grünabfallannahme, weil auch insbesondere Rasenschnitt, Laub und sonstige krautige Abfälle aus dem Garten als Bioabfall richtig nur über die Tonne entsorgt werden, wenn keine Eigenkompostierung erfolgt. Bei den insgesamt sieben im Landkreis eingerichteten Grünabfallannahmestellen werden ausschließlich Baum- Strauch- und Heckenschnitt, also holzige Grünabfälle, kostenfrei entgegengenommen, aber nur aus privaten Haushalten und bis zu einer maximalen Menge von drei Kubikmetern", weiß der Werkleiter des Eigenbetriebs WertstoffWirtschaft, Rolf Mäckel, der in der Biotonne große Vorteile sieht.

Landrat Dietmar Seefeldt betont ausdrücklich, dass die Senkung der Müllgebühren nicht schon aus dem in diesem Jahr beschlossenen Verkauf des Müllheizkraftwerkes in Pirmasens resultiert: „Die dadurch erwarteten Verbesserungen können und sollten bei ansonsten ähnlicher Kosten- und Ertragssituation ab dem Jahr 2024 zu weiteren spürbaren Einsparungen führen", stellt der Kreischef erfreut in Aussicht.

Die Gebühren ab 2021 werden in der Sitzung des Kreistags am 14. Dezember 2020 behandelt.

Text: Kreisverwaltung SÜW

Gegen Gewalt an Frauen

Am 25. November hissen Landrat und Bürgermeisterinnen und Bürgermeister die Fahnen.

Am internationalen Gedenktag „NEIN zu Gewalt an Frauen", am 25. November, werden am Kreishaus und in allen sieben Verbandsgemeinden des Landkreises Fahnen als sichtbares Zeichen wehen. Sie sollen zeigen, dass das Thema „Gewalt gegen Frauen" an der Südlichen Weinstraße geächtet wird. Gemeinsam mit der Gleichstellungsbeauftragen des Landkreises Südliche Weinstraße, Isabelle Stähle, und der Gleichstellungsbeauftragten der Verbandsgemeinde Herxheim, Rosa Tritschler, machen sich Landrat Dietmar Seefeldt und Bürgermeisterin Hedi Braun gegen Gewalt an Frauen stark.

Hissen die Fahne gegen Gewalt an Frauen vor der Verbandsgemeindeverwaltung Herxheim: die Gleichstellungsbeauftragten Rosa Tritschler und Isabelle Stähle, Bürgermeisterin Hedi Braun und Landrat Dietmar Seefeldt (v.l.n.r.).

„Das Hissen der Fahne zum internationalen Gedenktag ‚Nein zu Gewalt an Frauen' ist ein starkes Zeichen der Solidarität gegenüber Frauen. Es ist eine besondere Geste und es freut mich sehr, dass sich Jahr für Jahr alle Verbandsgemeinden im Landkreis Südliche Weinstraße an der Aktion beteiligen. Wir hissen die Fahne in einer Gemeinschaftsaktion jährlich in einer anderen Verbandsgemeinde des Landkreises, um so im ganzen Landkreis eine starke Geste gegen Gewalt an Frauen zu setzen", betonte Landrat Dietmar Seefeldt.

Weltweit werden an diesem Tag mehr als 7.500 TERRE DES FEMMES Fahnen gehisst. Insgesamt erleiden weltweit etwa 35 Prozent aller Frauen Prügel, Vergewaltigung, sexuelle Nötigungen oder andere Taten, wie aus einer im Juni 2013 von der Weltgesundheitsorganisation veröffentlichten Studie hervorgeht. Auch in Deutschland, so eine Studie der Agentur der Europäischen Union für Grundrechte, hat jede dritte Frau seit ihrem 15. Lebensjahr bereits körperliche und/oder sexuelle Gewalt erlebt. Die Folgekosten der Männergewalt werden in der Bundesrepublik auf rund 14,8 Milliarden Euro pro Jahr geschätzt – hierin enthalten sind beispielsweise Kosten für Justiz und Polizei, aber auch für ärztliche und psychotherapeutische Behandlungen oder auch Ausfallzeiten am Arbeitsplatz.

Kaum ein Verbrechen in Deutschland wird so selten bestraft wie eine Vergewaltigung – obwohl es eine der häufigsten Formen von Gewalt an Frauen ist: Etwa alle drei Minuten wird in Deutschland eine Frau vergewaltigt. Doch nur jeder achte Täter wird verurteilt. Weitere Informationen erteilt das Frauenbüro SÜW, Isabelle Stähle, unter der Telefonnummer 06341/940-120 oder TERRE DES FEMMES: www.frauenrechte.de.

Hintergrund

Der Gedenktag am 25. November geht zurück auf die Ermordung der drei Schwestern Mirabal in der Dominikanischen Republik. Wegen ihres politischen Widerstands gegen den Diktator Trujillo wurden sie am 25. November 1960 vom Geheimdienst nach monatelanger Folter getötet. Der Mut der drei Frauen gilt inzwischen als Symbol für Frauen weltweit, die nötige Kraft für das Eintreten gegen jegliches Unrecht zu entwickeln.

Text und Bild: Kreisverwaltung SÜW

Verteilung der gelben Wertstoffsäcke ab Ende November

Ab Ende November bis voraussichtlich Mitte Dezember werden die gelben Wertstoffsäcke (je zwei Rollen mit 13 Säcken) durch die Firma SÜD-MÜLL GmbH & Co. KG an alle Haushalte im Landkreis Südliche Weinstraße verteilt. Diejenigen Haushalte, die bis

spätestens 15. Dezember keine gelben Wertstoffsäcke erhalten haben, können sich direkt mit der Firma SÜD-MÜLL, Niederlassung Landau, unter der kostenlosen Festnetznummer 0800-770 1001 in Verbindung setzen.
Der Landkreis Südliche Weinstraße hat hinsichtlich der Verteilung und der Entsorgung der gelben Wertstoffsäcke weder eine rechtliche noch eine finanzielle oder organisatorische Zuständigkeit. Der Eigenbetrieb WertstoffWirtschaft bittet deshalb darum, bei auftretenden Problemen zum Thema Wertstoffsäcke stets das genannte Unternehmen zu kontaktieren.
Der Eigenbetrieb WertstoffWirtschaft weist darauf hin, dass die gelben Wertstoffsäcke ausschließlich für das Sammeln von restentleerten Leichtverpackungen aus Kunststoff, Metall oder Verbundmateriel vorgesehen sind.
Text: Kreisverwaltung SÜW

Gemeinsame PM gegen Gewalt an Frauen

Die Südpfalz ist stärker als Gewalt: Gleichstellungsbeauftragte rufen zu Zivilcourage auf

Anlässlich des Internationalen Tags gegen Gewalt an Frauen am 25. November weisen die Gleichstellungsbeauftragten der Südpfalz auf die Zunahme von Gewalt in engen sozialen Beziehungen hin. Diese nehmen während der Corona-Pandemie nicht nur in Zahlen, sondern laut der Institutionen, die mit diesem Thema befasst sind, auch an Intensität und Brutalität zu, mahnen Lisa-Marie Trog (Landkreis Germersheim), Isabelle Stähle (Landkreis Südliche Weinstraße) und Evi Julier (Stadt Landau).
„Die ungewohnte Enge, weniger Kontakte nach außen, Homeschooling, Homeoffice, eingeschränkte Betreuungsmöglichkeiten und Existenzsorgen lassen Konflikte schneller entstehen", betonen die drei Gleichstellungsbeauftragten. „Hier ist auch die Nachbarschaft gefragt: Wenn Sie Warnsignale bemerken wie Lärm, Streit, verändertes Verhalten, sozialer Rückzug oder äußere Merkmale von Gewalteinwirkung, dann ignorieren Sie diese nicht", so der Appell von Trog, Stähle und Julier. Und weiter: „Zeigen Sie Zivilcourage! Hinschauen, helfen und nicht wegsehen!"
Weitere Informationen gibt es auf www.staerker-als-gewalt.de, einer Initiative des Bundesfamilienministeriums.
Die wichtige Botschaft der drei Gleichstellungsbeauftragten: Wer zuhause Gewalt erfährt, ist nicht alleine. Betroffene können sich jederzeit an das bundeweite Hilfetelefon 0800-116 016 wenden, auch per Sofortchat oder WhatsApp. Eine niedrigschwellige Beratung ist zudem online und anonym unter www.hilfetelefon.de möglich.
Persönliche Beratungsangebote vor Ort werden ebenfalls angeboten. Informationen hierzu finden sich unter www.suedliche-weinstrasse.de/de/einrichtungen/frauen, www.kreis-germersheim.de/gleichstellung sowie www.landau.de/gleichstellung.
Text: Gemeinsame Pressemitteilung der Landkreise Germersheim und Südliche Weinstraße sowie der Stadt Landau in der Pfalz

Coronavirus: Landrat Seefeldt und MdL Lerch besuchen Teststation

Peter Lerch, Mitglied des Landtags, hat gestern gemeinsam mit Landrat Dietmar Seefeldt die gemeinsame Corona-Teststation der Stadt Landau und des Landkreises Südliche Weinstraße besucht. Seit dem Rückzug des Landes Rheinland-Pfalz zum 1. November wird die Teststation wieder kommunal betrieben und von Ehrenamtlichen der Hilfsorganisationen betreut. Auch die Bundeswehr unterstützt das Team bei der Arbeit vor Ort: Acht Soldatinnen und Soldaten des Sanitätsregiments 3 aus Dornstadt und vom Luftwaffenausbildungsbataillon aus Germersheim stellen zusammen mit den örtlichen DRK- und DLRG-Verbänden und der Wasserwacht das Personal für die Testungen in der Teststation.

MdL Peter Lerch, Oberstleutnant Björn Kilian, DRK-Kreisbereitschaftsleiter Marco Nau und Landrat Dietmar Seefeldt (v.l.n.r.).

Im Gespräch sprachen Landrat Dietmar Seefeldt und MdL Peter Lerch sowohl den Soldatinnen und Soldaten als auch den Hilfsorganisationen ihren Dank und ihre Anerkennung aus. „Die Unterstützung der Soldatinnen und Soldaten sorgt für eine spürbare Entlastung unserer ehrenamtlichen Helferinnen und Helfern der DRK-Kreisverbände Südliche Weinstraße und Landau sowie der DLRG. Ich bin sehr dankbar über diese Unterstützung der Bundeswehr", betont Landrat Seefeldt.
Die Betriebszeiten der Teststation sind montags, dienstags und donnerstags von 16 bis 20 Uhr sowie samstags von 10 bis 16 Uhr. Getestet werden Personen aus der Stadt Landau und dem Landkreis Südliche Weinstraße mit Laborüberweisung (Formular 10) von einer Ärztin bzw. einem Arzt sowie identifizierte Kontaktpersonen, die namentlich durch das Gesundheitsamt an die Teststation gemeldet werden. Wer ohne Überweisung oder Meldung die Teststation aufsucht, muss abgewiesen werden – was wiederum zu längeren Wartezeiten für alle Patientinnen und Patienten führt. Je nach Andrang muss die Einfahrt früher geschlossen werden, sobald die Kapazitäten erreicht sind. Die Zufahrt erfolgt über die Max-Planck-Straße und ist ausgeschildert.
Text und Bild: Kreisverwaltung SÜW

Berufsberatung beantwortet Fragen von Eltern

Wie können Eltern Ihre Kinder bei der Studien- und Berufswahl unterstützen?

Telefonaktion der Agentur für Arbeit Landau

Die Corona-Pandemie hat viele Pläne junger Berufs- und Studieneinsteiger durchkreuzt. Sie haben ihren Schulabschluss in der Tasche und suchen noch nach dem für sie richtigen Weg. Dabei sind die Eltern ein wichtiger Partner für Ihre Kinder. Die Berufsberatung der Agentur für Arbeit Landau berät Jugendliche und die Eltern in allen Fragen zu Studium und Beruf und bietet am 9. Dezember eine Telefonaktion an.
Es ist meist die erste wirklich bedeutsame Entscheidung, die junge Leute treffen müssen und sie fällt in eine Zeit, in der bei ihnen die Verunsicherung ohnehin groß ist: Wenn es um Beruf, Studium und Ausbildung geht, beobachten Eltern die Unentschlossenheit ihres Nachwuchses oft mit wachsender Besorgnis und fühlen sich nicht selten genauso hilflos wie die jungen Leute selbst. Doch Eltern können die Kinder vielfältig unterstützen.
Denn, auch wenn Jugendliche sich in der Pubertät zunehmend von zu Hause abnabeln und nur noch eingeschränkt auf den Rat ihrer Eltern eingehen, bleiben Vater und Mutter bei der Orientierung auf dem Ausbildungsmarkt in den allermeisten Fällen wichtige Vorbilder und Ansprechpartner. Vorausgesetzt, Mütter und Väter können auf die Fragen ihrer Kinder kompetent antworten. Angesichts eines Ausbildungs- und Studienangebotes, das sich in den letzten Jahren rasant verändert hat und eine kaum überschaubare Fülle von Möglichkeiten bietet, ist das allerdings gar nicht so einfach.

Die Berufsberaterinnen und Berufsberater der Agentur für Arbeit Landau beantworten hierzu Fragen von betroffenen Eltern in einer Telefonaktion am 9. Dezember von 9 bis 15 Uhr.
Weitere Informationen zum Thema Berufswahl gibt es unter www.arbeitsagentur.de
Kontakt Telefonaktion:
Yvonne Adler - 06341 958 212
Pascal Fänger - 06341 958 455
Reiner Spittka - 06341 958 240
Terminvereinbarung zur umfassenden Beratung: 0 800 4 5555 00 oder landau.berufsberatung@landau.de
Text: Arbeitsagentur

Nichtamtlicher Teil

Schulnachrichten

Gymnasium Edenkoben

Weihnachtspäckchen-Spenden

Auch 2020 hat sich das Gymnasium Edenkoben wieder an der Spendenaktion „Kinder helfen Kindern“ beteiligt. Herzlichen Dank an alle Eltern und SchülerInnen, die 90 toll verpackte Päckchen mit Spielsachen und Schulutensilien gespendet haben!
Der „Weihnachtspäckchenkonvoi“ bringt Geschenke für bedürftige Kinder in entlegene und ländliche Gegenden in Osteuropa. In Bulgarien, Moldawien, Rumänien und der Ukraine werden die Präsente in Waisen- und Krankenhäuser, Behinderteneinrichtungen, Kindergärten und Schulen glückliche Abnehmer finden.
Petra Höchst und Inge Hormuth vom Sekretariat, die die Aktion organisiert haben und Bastian Hell vom „Round Table 39 Weinstraße“ freuten sich über die vielen Weihnachtspäckchen. Bastian Hell hilft ehrenamtlich dabei, die Pakete bei Schulen und Kindergärten abzuholen und zum Verladestandort zu bringen.

Text und Bild: Gymnasium Edenkoben

Die Paul-Gillet-Realschule plus in Edenkoben informiert:

Online-Informationsabend über die Fachoberschule

Am Dienstag, den 09.12.2020 um 18.00 Uhr findet eine **Online-Informationsveranstaltung** zur Fachoberschule mit dem Schwerpunkt Wirtschaft und Verwaltung statt.
Die Fachoberschule ist ein **zweijähriger Bildungsgang** (Klasse 11 und 12), in dem die **allgemeine Fachhochschulreife** in der Fachrichtung Wirtschaft und Verwaltung erworben wird.
Der besondere Vorteil ist die **enge Verzahnung von Theorie und Praxis.** Die Schülerinnen und Schüler absolvieren in der 11. Klasse an jeweils drei Tagen in der Woche ein **betriebliches Praktikum** im Bereich Wirtschaft und Verwaltung. An den anderen beiden Tagen und im gesamten 12. Schuljahr besuchen sie den Unterricht.
Diese praktischen Erfahrungen führen bei den Schülerinnen und Schüler zu einem enormen **Reifeprozess** und sind ein **großer Vorteil bei der Bewerbung um einen Ausbildungsplatz**. Zudem ermöglicht dieses Praktikum eine **fundierten Berufs- oer Studienwahl**, da die Schülerinnen und Schüler ihren Wunschberuf im Praktikum ein ganzes Jahr lang ausprobieren können. Mit der erworbenen allgemeinen Fachhochschulreife kann an jeder Fachhochschule in Deutschland in allen Fachrichtungen studiert werden. Außerdem ist die Fachhochschulreife eine hervorragende Basis für jede Ausbildung.
Bitte beachten:
Diese Veranstaltung erfolgt über die Videoplattform BigBlueButtom. Wenn Sie teilnehmen möchten, melden Sie sich bitte unter der folgenden Mailadresse an :
o.beisert@realschule-edenkoben.de
Geben Sie bitte Ihren Namen und die Schule an, auf der Sie sind bzw. Ihr Kind ist. Sie erhalten dann einen Link per Mail. Sie brauchen nur noch auf diesen Link klicken und können an der Veranstaltung online teilnehmen. Sie benötigen nur einen Computer mit Internetanbindung und Audioausgabe / Boxen.
Text: Oliver Beisert

AKTUELLES aus der Ortsgemeinde Kirrweiler

Nachbarschaftshilfe Kirrweiler

Das Herzensprojekt für unser Dorf: Miteinander. Füreinander.

Machen auch Sie mit. Ob jung oder alt. Ob als passives oder aktives Mitglied.

Wir freuen uns auf Sie!

- Begleitung zum Arzt
- Hilfe bei Grabpflege
- Einkaufen
- Mitfahrgelegenheit
- Hilfen im Haushalt
- Straße kehren
- Schreibarbeiten
- kl. Gartenarbeiten
- Kinderbetreuung
- Schülernachhilfe
- Tierbetreuung
- u.v.m

Weitere Infos gibt's im i-Punkt oder unter www.nachbarschaftshilfe-kirrweiler.de.
Und bei Fragen einfach anrufen: 0151 14 36 57 58.
Wir sind immer montags und donnerstags zwischen 16:00 und 18:00 Uhr für Sie da.

Kath. Öffentliche Bücherei Kirrweiler, Kirchstraße 20

Trotz Corona dürfen wir weiter unsere Bücherei geöffnet halten. Es gelten wieder unsere normalen Öffnungszeiten: immer **freitags von 17.00 h bis 18.00 h und am 1. Mittwoch im Monat von 18.00 – 19.00 h.**
Gerade jetzt, da uns geraten wird, mehr Zeit in den eigenen vier Wänden zu verbringen, wäre es vielleicht nicht schlecht, sich Lesevorrat zu holen. Viele neue Bücher sind da. Wir freuen uns, dass jetzt auch die Preisträger des Deutschen Jugendliteraturpreises 2020 bei uns bereits zur Ausleihe bereitstehen. Weitere Informationen zu den Büchern finden Sie unter www.jugendliteratur.org/deutscher-jugendliteraturpreis, und natürlich bei uns in der Bücherei. Ebenso haben wir auch neue Spiele angeschafft. Also kommen Sie bei uns vorbei.
Wir möchten Sie bitten, auf jeden **Fall Mundschutz zu tragen, sich am Eingang die Hände zu desinfizieren, -** ansonsten freuen wir uns auf Ihren Besuch!
M. Schwartz und das ganze Team

Kirrweiler Fastnachtsbrüder e. V.

Liebe Mitglieder der Kirrweiler Fastnachtsbrüder e. V.,
aufgrund der aktuellen und von uns nicht beeinflussbaren Entwicklung der Corona-Pandemie müssen wir die für den 09. Dezember 2020 geplante ordentliche Mitgliederversammlung absagen. Gemäß Rücksprache mit dem Amtsgericht werden wir zur Mitgliederversammlung im Frühjahr 2021 einladen. Ein Termin dafür wird rechtzeitig im Nachrichtenblatt der VG-Maikammer bekanntgegeben. Bleibt gesund!
Die Vorstandschaft der Kirrweiler Fastnachtsbrüder e. V.
Text: Sabine Roth

www.cms.wittich.de

AKTUELLES aus der Ortsgemeinde Maikammer

Weingut August Ziegler aus Maikammer führt erneut die Liste der Top 100 Weingüter an

v.l. Ortsbürgermeister Karl Schäfer, Beigeordneter Klaus Humm, Uwe Ziegler, Harald Ziegler, Maria Bergold (Büro für Tourismus).

Bei der Bundesweinprämierung 2020 sind auch wieder viele Pfälzer Betriebe ausgezeichnet worden. So zählen 29 Weinerzeuger aus der Pfalz zu den Top 100 in Deutschland. Angeführt wird diese Liste für langjährige Spitzenleistungen bei der Bundesweinprämierung erneut vom Weingut August Ziegler, Maikammer.
Ortsbürgermeister Karl Schäfer, Beigeordneter Klaus Humm und Maria Bergold (Leiterin Büro für Tourismus Maikammer) nahmen dies zum Anlass Familie Ziegler zu besuchen und persönlich zu diesem wiederholten Erfolg zu gratulieren. Bereits zum zwölften Mal stehen die beiden Brüder mit ihren hervorragenden Weinen an der Spitze der Liste bei der Bundesweinprämierung. Das traditionsreiche Weingut braucht sich auch um Nachwuchs keine Sorgen zu machen. Die Söhne von Harald Ziegler sind bereits in die Fußstapfen von Vater und Onkel getreten und arbeiten zum Teil im Betrieb mit.
Text und Bild: BfT Maikammer

Die Kinder der KiTa Regenbogen sagen DANKE

Wir, der Förderverein der KiTa Regenbogen Maikammer e.V., möchte sich im Namen der Kinder bei ALLEN Unterstützern recht herzlich bedanken. Trotz der ausgefallenen Haupt-Einnahmequellen (Maifest, Gartenmarkt, Weihnachten in der Scheune) können wir es ermöglichen, dass die Kinder auch in diesem Jahr wieder Weihnachtsgeschenke für Ihre jeweilige Gruppe erhalten werden! Ein besonderer Dank gebürt der kath. Arbeitnehmerbewegung (KAB) und dem kath. Frauenbund (KDFB) Maikammer, sowie Herrn Dallmeier vom WASGAU Frischemarkt, Herrn Wingerter der VR Bank Südpfalz, Winzerhof Ernst, Weingut Bruno Schreieck, Familie Weiß und vielen weiteren Spendern. Gerne möchten wir Sie darauf hinweisen, dass Sie ab sofort in einigen ortsansässigen Geschäften bunte Sparschweine des Fördervereins finden werden. Diese freuen sich, wenn sie etwas von ihrem Wechselgeld abbekommen.
Wir wünschen Ihnen und Ihren Lieben eine besinnliche Weihnachtszeit!

Text und Bild: Carolin Bürkle

Kommunale Kindertagesstätte

Kinder helfen ...

Gebäckverkauf der Kommunalen Kindertagesstätte Abenteuerland in der Zeit
vom 23.11 – 18.12.2020
während der KiTa – Öffnungszeiten
7:30 – 12:30 Uhr und 13:30 – 16:30 Uhr
Der Verkaufsstand wird im Vorflur der Kita aufgebaut sein – bitte klingeln! Maskenpflicht beachten!
Der Erlös der Spendenaktion geht wie im Vorjahr an das **DRK-WunschMobil das vom DRK Kreisverband Südliche Weinstraße e.V. eingerichtet wird!**
Das DRK WunschMobil begleitet und betreut schwerstkranke Menschen bei der Erfüllung ihres letzten Wunsches und wird von qualifizierten, ehrenamtlichen Helferinnen und Helfern besetzt. Sie alle engagieren sich freiwillig um letzte Wünsche wahr werden zu lassen. Das DRK WunschMobil ist ein extra konzipierter Krankenwagen mit medizinischer Ausstattung, so dass im Notfall medizinische Hilfe geleistet werden kann!
Bitte unterstützen Sie unsere diesjährige Aktion durch Ihren Gebäckeinkauf! Danke
Text: Komm. KiTa Maikammer

Turn- und Sportverein 1920 Maikammer

Schlachtfest
nur Straßenverkauf im im TuS-Sportheim
am Samstag, 5. Dezember 2020
wir bitten um **Vorbestellung bis Dienstag den 01.12.2020**
bei Wolfgang Fritsch, Tel.
01729844209o/0632159467
Der Straßenverkauf für Kesselfleisch, Herzpfeffer mit Knödel und frische rohe Bratwurst ist uns bis Dienstag, 01.12.2020 mitzuteilen und kann dann Samstags zwischen 11:00 Uhr bis 13:00 Uhr abgeholt werden. Bitte Maske nicht vergessen.
Ohne Voranmeldung kein Verkauf.

AKTUELLES aus der Ortsgemeinde Sankt Martin

Junge Kantorei St. Martin

Adventsfenster 2020 in St. Martin
Unter dem Thema „Der andere Advent (voller Hoffnung)" stehen in dieser Adventszeit die Adventsfenster, die jeweils dienstags um 18.30 Uhr vor dem Pfarrzentrum St. Martin stattfinden. Gestaltet und durchgeführt von:
1. Junge Kantorei St. Martin am 01.12.2020
2. KJG St. Martin am 08.12.2020
3. Kfd St. Martin am 15.12.2020 und
4. KAB St. Martin am 22.12.2020

Herzliche Einladung zum Zuhören und Zuschauen. Die Veranstaltungen finden nach den geltenden Bestimmungen statt.
Text: Annette Seeber-Wadlinger
Bild: Thomas Seeber

Pfälzerwald-Verein St. Martin

Gedenken an die Weltkriegsopfer
Traditionell gedenkt der PWV im Rahmen seiner Gedächtniswanderung am Totensonntag seinen gefallenen und vermissten Mitgliedern am Ehrenmal am Fuße des Kreuzwegs.
Auch wenn die Corona-Epidemie in diesem Jahr eine Absage erzwang, wurde dennoch das Ehrenmal im Vorfeld gepflegt und durch den Vorstand ein Kranz angebracht. So finden Mitglieder, denen es ein Bedürfnis ist, das Ehrenmal in passendem Rahmen für ein individuelles Gedenken vor.

Christel und Jürgen Schneider, die die Pflegearbeit übernommen und bei dieser Gelegenheit auch den gegenüber befindlichen Gedenkstein an Richard Platz berücksichtigt haben, sei an dieser Stelle herzlich gedankt.
Text und Bild: Heike Rosmann

Die Vorstandschaft

Hinweis zu Textveröffentlichungen

während der Corona-Pandemie
An alle Einsender von Artikeln!
Aufgrund der immer noch akuten Lage, bitten wir Sie eindringlich den Umfang Ihrer Textbeiträge auf das Nötigste zu beschränken und auf umfangreiche Berichterstattungen zu verzichten. Wir geben unser Bestes das Erscheinen aller Amts- und Mitteilungsblätter auch weiterhin sicherzustellen und zählen hierbei auf Ihre Mithilfe!
Wir bitten um Verständnis, sollten Texte nicht in dem eingesandten Umfang veröffentlicht werden. Sobald es hierbei Lockerungen gibt, werden wir Sie schnellstmöglich informieren!
Bleiben Sie gesund!

Redaktion, LINUS WITTICH Medien KG

Kirchliche Nachrichten

Kath. Pfarrei Maikammer Maria, Mutter der Kirche

Gottesdienste für die kommende Woche

(Abkürzungen: MK = Maikammer; KW = Kirrweiler; VE = Venningen; BÖ = Böbingen; GF = Großfischlingen)

Sa. 28.11.:

18:00 Uhr Vorabendmesse (BÖ DGH)

18.00 Uhr Vorabendmesse, gestaltet als Rorategottesdienst (VE)

Der geplante Wortgottesdienst für Familien in Maikammer entfällt!

So. 29.11.:

10.30 Uhr Eucharistiefeier (KW)

10.30 Uhr Eucharistiefeier (auch Livestreaming) (MK)

18.00 Uhr Andacht mit Texten des ökum. Hausgebetes (MK), (auch Livestreaming)

Do 03.12.:

18.30 Uhr Rorateamt (MK)

Fr 04.12.:

18.30 Uhr Eucharistiefeier (KW)

Sa 05.12.:

18.00 Uhr Vorabendmesse, gestaltet als Rorategottesdienst (GF)

18.30 Uhr Vorabendmesse (KW)

So 06.12. 2. Adventssonntag:

10.30 Uhr Eucharistiefeier (auch Livestreaming) (MK)

17.00 Uhr Adventslieder zum Mitsingen zuhause (nur Livestreaming MK)

Gottesdienstbestimmungen (Stand: 28.10.2020)

Teilnahmevoraussetzungen bei Gottesdiensten: wie bisher

- Anmeldemöglichkeiten: Sonntag vorher nach dem Gottesdienst schon für die nächste Woche oder im Laufe der Woche per Anruf oder Email im Pfarrbüro mit Name, Vorname, Adresse, Tel. Nr. und gegebenenfalls Mailadresse. (Tel. Nr.: 0 63 21 / 95 27 81; Mail: pfarramt.maikammer@bistum-speyer.de; Mo – Fr 9-12).

- Bei **Werktagsgottesdiensten** reicht das Eintragen auf einer Liste am Eingang der Kirche.

- Die **Umluftheizung** muss 60 Minuten vor Gottesdienstbeginn ausgeschaltet werden. Sollte es also im Laufe der nächsten Wochen kalt werden, bitte warm anziehen. Gerne können Sie sich eine Decke mitbringen.

Es muss auch während des Gottesdienstes ein Mund-Nasen-Schutz getragen werden.

Ein Gebetsvordruck für das abendliche ökum. Läuten liegt in den Kirchen aus und steht auf der Homepage. Dabei kann man eine Kerze ins Fenster stellen.

Der Link beim Livestream:

https://www.youtube.com/channel/UCqDniNH810b9heinMne7z_g. Kann inzwischen auch direkt auf der Homepage angeklickt werden. Keine Zeicheneingabe mehr erforderlich…

Änderung von Regelungen

Kurzfristige Änderungen der Regelungen werden über Homepage, Nachrichtenblatt, Aushängen oder Vermeldungen bekannt gegeben.

Bei Fragen wenden Sie sich gerne an das Pfarrbüro (Daten s.o.).

Bleiben Sie behütet Peter Nirmaier, Pfr.

Neuigkeiten der Bücherei Maikammer

Liebe Leserinnen und Leser,

aufgrund einer Umstellung des Betriebssystems unseres Computers müssen wir für unbestimmte Zeit unsere Bücherei schließen.

Wir bitten Sie daher uns Ihre ausgelesenen Medien zu einer Inventur zurückzugeben. Sie können diese am Eingang der Bücherei in die vorgesehenen Klappboxen oder Kartons legen oder während den Öffnungszeiten im Pfarrbüro abgeben. Wir benötigen dazu keine Namen.

Die Bücherei sucht einen Computerspezialisten der die Wartung unserer Computeranlage übernehmen kann.

Sobald wir wieder öffnen können werden wir Sie benachrichtigen.

Wir bitten um Ihr Verständnis und bleiben Sie gesund.

Ihr Büchereiteam.

Text: Claudia Bauer

Kath. Pfarrgemeinde Maikammer

Adventsfenster in Maikammer
Bereits zum 16. Mal werden Fenster zu adventlichen Themen in **Maikammer** geöffnet.
In diesem Jahr coronabedingt in anderer Form.
Die Fenster sind abends 17:30 Uhr und 20:00 Uhr beleuchtet.
Ein Textblatt zum jeweiligen Fenster liegt dort aus.
vom 27.11. bis 03.12.2020
bei Familie Zwick, **Lindenweg 4**
gestaltet von Familie Zwick
vom 04.12. bis 10.12.2020
am katholischen Pfarrheim, **Kirchstraße 4**
gestaltet von der KAB Maikammer
vom 11.12. bis 17.12.2020
Am protestantischen Gemeindesaal, **Poststr. 22**
gestaltet von einer Gruppe Konfirmanden
vom 18.12.2020 bis 23.12.2020
bei Familie Schmidt-Sercander/Guth. **Im Kirchenstück 20**
gestaltet von den Familien Schmidt-Sercander/Guth und Oeynhausen.
Alle Bewohner unseres Ortes sind herzlich dazu eingeladen, sich auf den Weg zu machen und so dem Weihnachtsfest entgegenzugehen.
Text: Anja Sell

Schokoladennikolausverkauf in Maikammer

am Sonntag, den 30.11. und 06.12.
nach dem Gottesdienst um 10:30 Uhr
an der katholischen Kirche in Maikammer
durch die Messdiener Maikammer
Text: Anja Sell

Kath. Gottesdienste in St. Martin und Edenkoben

27. November: Frühschicht: 6.00 Uhr - Edenkoben (in der Kirche) u. St. Martin; Hl. Messe: 18.30 Uhr - St. Martin
28. November: Andacht zur Woche des Gebets: 16.00 Uhr - St. Martin (auf dem Friedhof am Friedhofskreuz); Vorabendmesse: 18.30 Uhr - Edenkoben (mit Segnung der Adventskränze, besonders eingeladen sind Kinder u. Familien)
29. November: Hl. Messe: 10.30 Uhr - St. Martin (mit Segnung der Adventskränze, mitgestaltet von der Männerschola der Jungen Kantorei St. Martin)
02. Dezember: Hl. Messe: 18.30 Uhr - Edenkoben
03. Dezember: Hl. Messe: 18.30 Uhr - Edenkoben (anschl. Aussetzung u. euchar. Anbetung)
Text: Martina Christmann

Prot. Kirchengemeinde Maikammer

Gottesdienste
So. 29.11.
10.00 Uhr Gottesdienst zum 1. Advent
Text: Jochen Keinath

Prot. Kirchengemeinde Maikammer

Wahlaufruf
Die Zukunft der Kirchengemeinde mitbestimmen

Alle Gemeindemitglieder sind aufgerufen, noch bis Sonntag, 29.11. 18.00 Uhr ihre Wahlunterlagen abzugeben. Der Briefkasten am Pfarrhaus wird auch um 18.00 Uhr noch einmal gelehrt. Bitte schenken Sie / bitte schenkt den Kandidatinnen und Kandidaten Ihr / Euer Vertrauen, damit sie sich für Ihre Aufgabe ermutigt fühlen! Allen, die kandidieren, die bei der Wahl mithelfen und die ihre Stimme abgeben ein herzliches Dankeschön! Es geht darum, mit guten Ideen die Zukunft unserer Kirchengemeinde zu gestalten.
Ihr / Euer Pfr. Jochen Keinath

pro Person ab
€ 50.-

Hubschrauber-Rundflug

Erleben Sie Ihre Heimat von oben für einen guten Zweck! Helfen Sie mit!

Abflugorte und Termine 2021

Datum	Tag	Flugplatz
15.05.21	Sa	Mainz
30.05.21	So	Mannheim-Worms
03.09.21	Fr	Speyer

Veranstalter: Prime Promotion GmbH, Änderungen vorbehalten

Der Hubschrauber – kein anderes Fluggerät weckt so viel Leidenschaft und Faszination in Menschen. Kaufen Sie einen Gutschein für einen Mitflug im Hubschrauber und tun Sie damit auch noch Gutes. Denn 20% des Flugpreises werden für den Bau von Schulen in Entwicklungsländern an die Reiner Meutsch Stiftung FLY & HELP gespendet.

Ob als besonderes Geschenk für einen lieben Menschen oder einfach aus Spaß und Begeisterung am Fliegen: Diese einzigartigen Momente und Bilder werden Sie so schnell nicht vergessen!

Sie haben die Wahl zwischen 10 Minuten (€ 50.- p.P.) und 20 Minuten (€ 100.- p.P) Flugzeit und NEU 45 Minuten (€ 200.- p.P.) Flugzeit.

Ideal als Geschenk!

Gutschein
für einen
Hubschrauber-Rundflug

Ideal als Geschenk!

Bestellen Sie jetzt!

Buchungscode: LW2

www.hubschraubertag.de oder unter Telefon: 0 26 88 / 98 90 12

Unter dieser Rufnummer sind wir Montag bis Freitag von 10 bis 17 Uhr für Sie erreichbar.

Die Reiner Meutsch Stiftung FLY & HELP:

Mit dem Kauf eines Gutscheins schenken Sie Kindern eine Zukunft. Es fließen – je nach Gutscheinwert – 10 €, 20 € bzw. 40 € in die Bildungsprojekte der Reiner Meutsch Stiftung FLY & HELP. Die Spenden werden 1:1 ohne Abzug von Verwaltungskosten für den Bau von Schulen in Entwicklungsländern eingesetzt. Erfahren Sie mehr über FLY & HELP unter www.fly-and-help.de.

Allgäuer Seenland
erfrischend natürlich

Rathausplatz 4
87477 Sulzberg

Tel. 08376/920119
Fax 08376/920140

Mund- und Nasenmasken bedruckt und unbedruckt

Papiermaske

Schützen Sie Kunden und Mitarbeiter und bestellen Sie Masken mit Ihrem Logo

- Logo senden
- Korrekturabzug erhalten
- Masken verteilen

Weitere Maskenmodelle:

Bio Baumwolle

Polyester

FFP1 / FFP2

LW-FLYERDRUCK.DE

Ihre Onlinedruckerei von LINUS WITTICH Medien

09191 72 32 88 www.LW-flyerdruck.de

Anzeige

NUR NOCH WENIGE TAGE

Strohmeier Gilb schließt in Kürze seinen Möbelhandel

Bellheim.

Der Räumungsverkauf bei Möbel Gilb wegen Schließung des Möbelhandels läuft nur noch kurze Zeit! Sämtliche Ausstellungsstücke im gesamten Haus werden jetzt nochmals erheblich im Preis reduziert. Die riesige Ausstellung- und Lagerfläche von über 9.000 qm muss in Kürze komplett geräumt werden. Jetzt kommen alle Schnäppchenjäger auf jeden Fall auf Ihre Kosten. Bei echten Räumungsrabatten von bis zu 75% bietet das über die Region hinaus bekannte Bellheimer Familienunternehmen eine riesige Auswahl an hochwertigen Markenmöbeln, Einbauküchen, Matratzen und echten Orientteppichen. »Das gesamte Warenangebot ist noch groß, obwohl der Abverkauf bisher gut gelaufen ist“, so berichtet der Inhaber Matthias Gilb. Kein Kunde verlässt das Geschäft wegen dem Preis! Diese endgültige Firmenschliessung nach über 85 Jahren Möbeltradition bietet Ihnen die einmalige Gelegenheit hochwertigste Markenmöbel, Einbauküchen und Orientteppiche zu sensationellen Abverkaufspreisen zu sichern. Jetzt heißt es schnell reagieren, denn was weg ist, ist weg. Die Öffnungszeiten während des Räumungsverkaufes sind von Montag bis Freitag von 10 bis 19 Uhr und Samstags von 10 bis 18 Uhr.

TOTALE LIQUIDATION

ALLES MUSS JETZT RESTLOS RAUS

RABATT-COUPON

Gegen Vorlage dieses Coupons erhalten Sie

60 % Rabatt

auf alle Orientteppiche

Nur gültig bei Neuaufträgen. Bitte diesen Coupon Ihrem Einrichtungsberater Vorlegen.

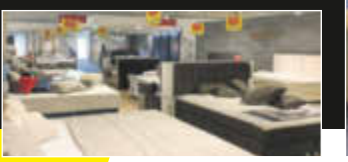

MATRATZEN-UMTAUSCH-AKTION

Bei Kauf einer neuen Matratze ab 200,- Euro und Rückgabe Ihrer alten Matratze profitieren Sie von diesen Vorteilen:

100,- € Gutschrift für Ihre alte Matratze

Kostenlose Lieferung Ihrer neuen Matratze!

Kostenlose Abholung und Entsorgung Ihrer alten Matratze!

RADIKAL REDUZIERT BIS ZU: 75%

StrohmeierGilb GmbH

In der Fellach 2-4 · 76756 Bellheim
07272 / 700 3-0 · info@strohmeiergilb.de
Mo. bis Fr.: 10 - 19 Uhr · Sa. 10 - 18 Uhr

******Ferienwohnung Iris Kiefer**

Medardusstraße 43 · 66693 Mettlach-Nohn · Tel. (06868) 180 120
i.kiefer@t-online.de

Modern eingerichtete, abgeschlossene Komfort-Ferienwohnung für 2-4 Personen, 70 qm. Separater Eingang, Diele, Wohnraum mit offener Küche, 2 Schlafzimmer, Designer-Duschbad. Teilüberdachte Terrasse mit unverbautem Blick bis Frankreich und Luxembourg, Grillplatz. Sehr ruhige Lage. Parkplatz direkt vor der Wohnung. **Keine Kurtaxe!**

Vermietung der Ferienwohnung
ab 5 Übernachtungen

Preis für 2 Personen 45,- €
für jede weitere Person 15,- €

Haustiere sind nicht erlaubt!

BEILAGENHINWEIS

Unsere dieswöchige Ausgabe enthält eine Vollbeilage
Raiffeisen Warenhandelsgesellschaft.

WIR BITTEN UNSERE LESER UM BEACHTUNG!

HEIMAT NEU ENTDECKEN

Treffpunkt Deutschland.de

REISE-PORTAL

MAIKAMMER

Farbanzeigen fallen auf!

Jetzt online buchen
und gestalten:
anzeigen.wittich.de

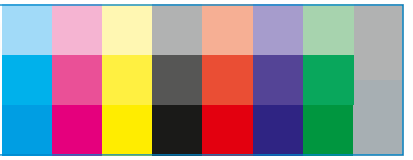

HOTEL BREITENBACHER HOF
Inh. Oliver Kaupp

Inh. Oliver Kaupp
Breitenbachstraße 18
72178 Waldachtal-
Lützenhardt
Nördlicher Schwarzwald
Tel. 07443/9662-0
Fax 07443/966260

Der Schwarzwald ruft...

Lassen Sie sich wieder verwöhnen und sammeln neue Kräfte ...

Die kleine Auszeit

(Nicht über Weihnachten oder Silvester buchbar!)
voraussichtlich wieder ab dem 3. Dezember geöffnet.
Immer Donnerstag oder Freitag bis Sonntag
2 oder 3 Übernachtungen mit Halbpension
1x festliches 6-Gang-Menü, 1x Obstteller
1x Kaffee und Kuchen
1x kleine Flasche Wein

2 Nächte ab 185,-€

Weihnachtswoche

7 Übernachtungen mit Halbpension,
6x Menüwahl aus 3 Gerichten
1x festliches 6-Gang-Menü
am 1. Weihnachtsfeiertag
1x Kaffee und Kuchen

ab 478,-€

Unsere Pluspunkte:

Unser gemütliches, familiengeführtes Hotel in absolut ruhiger Lage, zwischen 2 kleinen Seen in Waldnähe gelegen, bietet Ihnen täglich neben einem großen kalt-warmen Frühstücksbüfett abwechslungsreiche Speisen-Menüwahl aus 3 Gerichten sowie ein Salatbüfett mit frischen, knackigen Salaten aus der Region. („Im Moment" dürfen wir wegen den Corona-Hygiene-Bedingungen kein Büfett anbieten)

Weitere Angebote finden Sie auf unserer Homepage
www.hotel-breitenbacher-hof.de oder
fordern Sie unseren ausführlichen Hausprospekt an.

Wir freuen uns auf Sie!

In 4 Wochen ist Weihnachten!

Ihre Grußanzeige zu Weihnachten

Fragen Sie nach unserem Musterkatalog.
Informieren Sie sich rechtzeitig - gerne beraten wir!

ULLMER & BRÜGGEMANN

ANZEIGENBERATUNG
GRAFIK-DESIGN
WERBEORGANISATION

Unsere Ideen für Ihren Erfolg ...

P 76879 Essingen/Pfalz Südliche Weinstraße · Spanierstr. 70 · T 06347/97208-0 · E info@u-b-werbung.de

BLACK DAYS

LATE NIGHT SHOPPING
FREITAG 27. BIS 21 UHR!
DONNERSTAG 26. NOVEMBER
SAMSTAG 28. NOVEMBER

30%* RABATT

3-2-GARNITUR
in edlem Dickleder Adria azur, 3-Sitzer ca. 220 cm, Rücken Spannstoff und 2-Sitzer ca. 180 cm breit. Verschiedene Farben und Bezugsmaterialien wählbar.

~~statt 3.299,-~~
TOP-PREIS SOFORT LIEFERBAR!
2.299,-
BLACK-DAYS-PREIS
ECHTES LEDER

NUR 3 TAGE! SOLANGE VORRAT REICHT!

ECHTLEDER-RELAXSESSEL
in handschuhweichem Leder schwarz, inkl. 3-motorischer Verstellung, auch das Kopfteil ist motorisch einstellbar.

~~statt 1.299,-~~
TOP-PREIS SOFORT LIEFERBAR!
888,-
BLACK-DAYS-PREIS
ECHTES LEDER

BOXSPRINGBETT
Besonders weicher Samtbezug in Rot oder Grau, Unterbau mit Taschenfederkern, Tonnentaschen-Federkern-Matratze und Komfortschaum-Topper, ca. 140 x 200 cm.

~~statt 1.399,-~~
TOP-PREIS SOFORT LIEFERBAR!
777,-
BLACK-DAYS-PREIS

JETZT NEU! DEUTSCHLANDS GROSSER POLSTERMÖBEL- UND BOXSPRINGBETTEN-SPEZIALIST! 13X IN IHRER NÄHE

KAISERSLAUTERN Merkurstraße 4-6 67663 Kaiserslautern
Tel.: 06 31/3 43 705-0 Öffnungszeiten: Mo. - Fr. 10 - 20 Uhr | Sa. 10 - 19 Uhr
troesser.de Troesser troesser_polsterspezialist

*)Nur bei Neukauf. Ausgenommen Musterring, Stressless, Interliving, Gallery M und WK Wohnen sowie Artikel aus dem Onlineshop. Nicht kombinierbar mit anderen Aktionen. Gültig bis Samstag. / Alle Angebote solange der Vorrat reicht. Zwischenverkauf vorbehalten. Alle Preise in Euro, ohne Deko. Alle Maße sind Ca.-Angaben. Modell- und Farbabweichungen, Irrtümer und Liefermöglichkeiten vorbehalten. Für Druckfehler keine Haftung.

DEUTSCHES INSTITUT FÜR SERVICE-QUALITÄT GmbH & Co. KG
1. PLATZ Beratungskompetenz Fachmärkte Polstermöbel Teilkategorie im TEST Sept. 2019 7 Filialisten
www.disq.de Privatwirtschaftliches Institut

TRÖSSER®
Der Polstermöbel-Spezialist.
UNI-Polster Verwaltung GmbH & Trösser Co.KG, Hagelkreuzstr. 133, 46149 Oberhausen

MACHEN SIE
IHR ZUHAUSE ZUM
SCHÖNSTEN ORT
DER WELT

und lassen Sie sich
von uns inspirieren!

NUR FÜR KURZE ZEIT!
Aktion gültig bis
28.11.2020

25%*

AUF ALLE ARTIKEL
IN UNSERER

**BOUTIQUE-,
LEUCHTEN-,
+ TEPPICH-
ABTEILUNG**

*mehr Infos unter: www.moebelehrmann.de/
aktionsbedingungen

EHRMANN
WOHN- UND EINRICHTUNGS GMBH

76829 Landau
Lotschstraße 9, Tel. 06341 977-0

76863 Herxheim
St.-Christophorus-Str. 4-6 , Tel. 07276 980-0

EHRMANN
LANDAU & HERXHEIM

ÖFFNUNGSZEITEN
Mo. bis Fr. 10 - 19 Uhr, Sa. 10 - 18 Uhr
www.moebelehrmann.de

Hauptsitz: Ehrmann Wohn- und Einrichtungs GmbH
Lotschstr. 9, 76829 Landau

BEIL
Bestattungshaus
Bestattungen in der Pfalz seit 1890

Für einen Abschied in Würde
Michael Beil

Ihr Ansprechpartner für die
Verbandsgemeinde
Maikammer
06321 / 91 80 72

bestattungshaus-beil.de

Telefonische Anzeigenannahme:
0 63 47/9 72 08-0

BEILAGENHINWEIS

Unsere dieswöchige Ausgabe enthält eine Vollbeilage
Raiffeisen Warenhandelsgesellschaft.

WIR BITTEN UNSERE LESER UM BEACHTUNG!

Fenster und Türen sind die Augen unserer Häuser.

Sie geben der Architektur ein Gesicht. Sie schaffen ein Innen und Außen, schützen vor Wind und Wetter und sorgen für Licht und Wärme. Wir bauen Fenster seit 1934.

Die Weiß & Sohn Fensterbau GmbH ist als Familienbetrieb mit 50 Mitarbeitern eine feste Größe in der Südpfalz.

Wir entwickeln und planen mit Bauherren und Architekten individuelle Lösungen für jedes Haus.

- Fenster
- Türen
- Haustüren
- Rollläden

Weiß Sohn
FENSTER UND TÜREN
info@fensterbau-weiss.de
Mozartstraße 2, 76831 Billigheim-Ingenheim, Tel. 0 63 49 / 99 31 -0
WWW.FENSTERBAU-WEISS.DE

WIR VERKAUFEN IHRE IMMOBILIE!

Weinstraße 19A • Edenkoben
www.kroeger-immobilien.de

DACHDECKER-, MALER- & MAURERBETRIEB

Toppreis-Aktion: 100 m² Dachabriss, Entsorgung, Unterspannbahn, Konter-Lattung u. Eindeckung in BRAAS od. Tonziegel, nur 5449,-€. Zimmererarbeiten, Malerarbeiten 1 m² nur 12,50 €, Wärmedämmung, eig. Gerüstbau, Asbestarbeiten, Rohbau- u. Maurerarbeiten, Altbausanierungen,
Planungs- u. Statikerleistungen - schnell, sauber u. günstig! Festpreise
Meisterdach & Bau GmbH • Sembach, Rockenhausen + Neunkirchen/Saar
Tel. 06361-458424 • Fax 06361-459586 • E-Mail: meisterdach-bau@web.de

IMMOBILIEN Welt
06502 9147-0

FORUM IMMOBILIEN
Dipl.-Betriebswirt Hans-Eckhard Röher, Tel.: 0 72 73 - 8 00-3 65

1-Familienhaus, DHH oder RH
– auch renovierungsbedürftig – für unsere Kunden zum Kauf gesucht. Wir vermitteln Ihre Immobilie zeitnah und kompetent an vorgemerkte Interessenten.
Rufen Sie unverbindlich an: Tel.: 07273 - 800 365

Liebe Eigentümer: AUCH IN KRISENZEITEN sind wir für SIE und unsere vorgemerkten Kunden weiterhin da. Mit unseren **360° RUNDGÄNGEN** schützen wir Sie vor zu vielen Kontakten in Ihren Räumen. Sie möchten ein Haus, Wohnung oder Grundstück verkaufen? Ich bin an Ihrer Seite und kümmere mich. Ich freue mich auf Ihren Anruf! **Ihr regionaler Makler Karl Löhr 0171 2679655**

GARANT IMMOBILIEN
Tel. 06323 / 93 886-13 www.garant-immo.de

JOBS IN IHRER REGION
jobs-regional.de
Ein Produkt der LINUS WITTICH Medien Gruppe

Für unsere hausärztliche Praxis in Römerberg suchen wir eine/n
Medizinische/n Fachangestellte/n (m/w/d)
in Voll- oder Teilzeit.
Bewerbung an: Praxis Evi Schick, Berwartsteinstr. 8, 67354 Römerberg

Glas- und Gebäudereiniger (m/w/d)

Die VR Betriebsservice GmbH in Landau sucht zum nächstmöglichen Zeitpunkt Glas- und Gebäudereiniger für Gebäude in Landau und der Südpfalz. Die Arbeitszeiten sind flexibel. Führerschein und Berufserfahrung sind erforderlich.
Bewerbung per Mail an info@vr-betriebsservice.de

Ihre starken Fachbetriebe aus Kirrweiler

Kirrweiler. Kann's.

Haartreff Manuela

Friseurmeisterin

Ich wünsche Ihnen allen eine schöne Adventszeit und freue mich darauf Sie nach der Geburt meines zweiten Kindes zusammen mit meinem Team wieder im Salon bedienen zu können.
Vereinbaren Sie telefonisch einen Termin, Ihre Wünsche erfüllen wir gerne.
Ihr Team vom HAARTREFF MANUELA

Tel.: 06321 / 57 60 44

Auf der Schafweide 7
67489 Kirrweiler

Trend & Hit

schnell, bequem & direkt bei Ihnen vor Ort

FARBEN-BECKER

Maler&Fußbodenmeisterbetrieb

Ihr kompetenter Fachbetrieb seit 1953

- Malerarbeiten
- Fassadenarbeiten
- Fußbodenarbeiten
- Beschriftungen
- Textilbeflockung
- Digitaldruck

67489 Kirrweiler Tel.: 06321 / 5274
www.farben-becker.de

JOKA FACHBERATER

Nächste Erscheinung der „Kirrweiler kann's"-Sonderseiten in KW 51/2020.
Anzeigenschluss
09.12.2020 • 16.00 Uhr

"DEINKAUF" VOR ORT: IN MAIKAMMER | KIRRWEILER | ST. MARTIN

Aus der Pfalz für die **PFALZ** und für **IHRE ZUKUNFT**

WAS ist Digitalisierung? **WIE** mache ich das?
WOFÜR brauche ich das? **WER** hilft mir dabei?

every kind of people

67487 Maikammer I 06321 9292721
kontakt@every-kind-of-people.de I every-kind-of-people.de

Dachdeckerei
WEITZEL U.CO.KG

Holzarbeiten
Asbestsanierungen
Flachdach
Spenglerei

Auch kleinere Reparaturen · VELUX Dachfenster

Auf der Schafweide 14 · 67489 Kirrweiler
Telefon 06321/952966/68 · Telefax 06321/952967
E-Mail: info@dachdeckerei-weitzel.de

LINUS WITTICH
Lokal informiert. Druck. Internet. Mobil.

ULLMER BRÜGGEMANN
ANZEIGENBERATUNG GRAFIK-DESIGN WERBEORGANISATION
Unsere Ideen für Ihren Erfolg ...

Rufen Sie uns an!
Wir beraten Sie gerne vor Ort.
Tel. 06347 97208-0
Essingen | Spanierstr. 70 | info@u-b-werbung.de

Exklusive Auswahl an Tapeten und Farbberatung in unserem Ladengeschäft!

MARTIN Braun
MALERMEISTERBETRIEB

06321 5345
Marktstraße 10
67487 Maikammer

BESCHICHTUNGSSYSTEME ALLER ART
Little Greene
PAINT & PAPER

www.braun-maikammer.de • www.farbtresen.de