Nachrichtenblatt

VERBANDSGEMEINDE
MAIKAMMER

mit den
amtlichen Bekanntmachungen
der Verbandsgemeinde und der Ortsgemeinden
KIRRWEILER • MAIKAMMER • ST. MARTIN

www.vg-maikammer.de

Nr. 16/2021
50. Jahrgang • Freitag, den 23. April 2021

Bereitschaftsdienste / Servicestellen

Verbandsgemeindeverwaltung Maikammer

Immengartenstraße 24, 67487 Maikammer

Dienstgebäude

Immengartenstraße 24, 67487 Maikammer

Tel.: 06321 5899-0, Fax: 06321 5899-99

Servicezeiten:

derzeit nur nach Terminabsprache

Montag 8.30 bis 12.00 Uhr und 14.00 bis 16.00 Uhr

Dienstag 8.30 bis 12.00 Uhr und 14.00 bis 16.00 Uhr

Mittwoch 8.30 bis 12 Uhr

Donnerstag 8.30 bis 12.00 Uhr und 14.00 bis 18.00 Uhr

Freitag 8.30 bis 12.30 Uhr

Termine mit

- Bürgermeisterin Gabriele Flach können Sie im Vorzimmer unter Tel.: 06321 5899-33 vereinbaren.

Jugendbüro der Verbandsgemeinde Maikammer

Karin Beetz in Maikammer, Telefon: 06321 5899-24 oder 015114009274

Jugendtreff Maikammer, Hartmannstraße 88

Kindergruppe ab 8 Jahren, montags von 15.30 - 18.00 Uhr

Teenie-Treff ab 13 Jahren, mittwochs von 16.00 - 19.00 Uhr

Mädchengruppe ab 12 Jahren, mittwochs von 17.00 - 20.00 Uhr, nach Absprache

Offener Treff ab 16 Jahren, donnerstags ab 17.00

Schiedsamt der Verbandsgemeinde

Kontakt: Telefon: 06321 5899-11

Notrufe

Polizei Tel.: 110

Feuerwehr Tel.: 112

Rettungsdienst, Notarztwagen Tel.: 112

Gift-Notruf Rheinland-Pfalz Tel.: 06131 19240

oder Wohngift-Tel.: 0800 7293600 (gebührenfrei)

Polizeiinspektion Edenkoben

Luitpoldstr. 65, 67480 Edenkoben, Tel.: 06323 955-0, Fax: 06323 955-222, Email: piedenkoben@polizei.rlp.de

Wasserwerk und Kanalwerk

Wasserwerk

Der Bereitschaftsdienst des Verbandsgemeindewasserwerkes ist über die Telefonnummer: 0175/5262613 zu erreichen (nur in Notfällen).

Kanalwerk

Der Bereitschaftsdienst der Kläranlage/Kanalwerk ist über die Telefonnummer 0151 11633940 zu erreichen (nur in Notfällen).

Energie- und Stromversorgung

Energieversorgung Pfalzwerke Netz AG Netzteam Edenkoben, Tel.: 06323 941310

Störungen im Stromnetz: Tel.: 0800 7977777

Gasversorgung - Störungsdienst

Pfalzgas, Tel.: 0800 1003448

Bereitschaftsdienst

Ärztlicher NotfalldienstÄrztliche Notfalldienstzentrale Landau SÜW

Cornichonstr. 4, 76829 Landau, Tel.: 06341 19292

Öffnungszeiten: montags 19 Uhr bis dienstags 7 Uhr, dienstags 19 Uhr bis mittwochs 7 Uhr, mittwochs 14 Uhr bis donnerstags 7 Uhr, donnerstags, 19 Uhr bis freitags 7 Uhr, freitags, 16 Uhr bis montags 7 Uhr;

an Feiertagen: Tag vor Feiertag, 18 Uhr bis nächster Werktag, 7 Uhr

Ärztliche Notfalldienstzentrale Neustadt

Krankenhaus Hetzelstift, Stiftstraße 10, Tel.: 06321 19292

Öffnungszeiten: montags, dienstags, donnerstags, 19 bis 7 Uhr, mittwochs, 14 bis 7 Uhr, freitags 16 Uhr bis montags, 7 Uhr

Kinderärztlicher Notfalldienst

Ärztliche Notfalldienstzentrale Landau SÜW, Cornichonstr. 4, 76829 Landau, Tel.: 06341 19292 - an Samstagen sowie an Sonn- und Feiertagen 9 bis 11 Uhr und vom 15.09. bis 15.06. 17 bis 19 Uhr.

Zahnärztlicher Notfalldienst

24./25.04.2021

Dr. Vaidotas Lukas Macys, Robert-Stolz-Str. 33, 67433 Neustadt, Tel.: 06321-14080

Unter www.zahnarzt-notdienst.de können Patienten mit Zahnproblemen dort durch die Eingabe ihres Ortes oder der jeweiligen Telefonvorwahl herausfinden, welcher Zahnarzt oder welche Zahnklinik in ihrer Nähe gerade Notdienst hat. Der Service steht kostenfrei zur Verfügung.

Tierärztlicher Notfalldienst

Der tierärztliche Notfalldienst ist unter der Telefonnummer der niedergelassenen Tierärzte zu erfahren.

Bereitschaftsdienst Apotheken

Fr. 23.04.2021

Eichendorff-Apotheke ...Tel.: 06321/14330

Spitalbachstr. 53, 67433 Neustadt

Adler-Apotheke .....Tel.: 06341/86654

Rathausplatz 2, 76829 Landau

Sa. 24.04.2021

Winzinger-Apotheke .....Tel.: 06321/32459

Kirchstr. 45, 67433 Neustadt

Beethoven-Apotheke ..... Tel.: 06341/4474

Marktstr. 108, 76829 Landau

So. 25.04.2021

Rochus-Vital-

Apotheke ..... Tel.: 06321/189960

Adolf-Kolping-Str. 173, 67433 Neustadt

Markt-Apotheke .....Tel.: 06341/88508

Marktstr. 35, 76829 Landau

Mo. 26.04.2021

Hirsch-Apotheke ..... Tel.: 06321/2600

Schütt 7, 67433 Neustadt

Park-Apotheke ..... Tel.: 06341/520090

Westbahnstr. 1, 76829 Landau

Di. 27.04.2021

Franziskus-Apotheke ..... Tel.: 06323/3503

Speyerer Str. 10, 67483 Edesheim

apo-rot Bacchus-

Apotheke .....Tel.: 06321/30478

Walter-Engelmann-Platz 1,

67434 Neustadt

Mi. 28.04.2021

Rathaus-Apotheke ..... Tel.: 06321/7861

Rathausstr. 8, 67433 Neustadt

West-Apotheke .....Tel.: 06341/32621

Drachenfelsstr. 9, 76829 Landau

Do. 29.04.2021

Kurpfalz-Apotheke ..... Tel.: 06321/5646

Weinstr. Nord 6, 67487 Maikammer

Apotheke am Südring ....Tel.: 06341/82777

Xylanderstr. 8, 76829 Landau

Fr. 30.04.2021

Kurpfalz-Apotheke ..... Tel.: 06321/968503

Kurpfalzstr. 52, 67435 Neustadt

Engel-Apotheke .....Tel.: 06341/86661

Marktstr. 90, 76829 Landau

Diese Daten sind tagesaktuell und unterliegen einem ständigen Änderungsservice.

Internetseite: www.lak-rlp.de

Nach Wahl der Notdienstnummer und direkter Eingabe der Postleitzahl Ihres aktuellen Standortes über die Telefontastatur, werden drei dienstbereite Apotheken in der Umgebung des Standortes mit vollständiger Adresse und Telefonnummer angesagt und zweimal wiederholt. Wer sich die Information über das Internet besorgen möchte, kann die Daten auf der Internetseite abrufen.

Amtlicher Teil

Verbandsgemeinde Maikammer

Öffnungzeiten der Grünabfallannahmestelle in Kirrweiler

Öffnungszeiten von März bis Oktober:

montags	15.00 bis 18.00 Uhr
mittwochs	16.00 bis 18.00 Uhr
samstags	13.00 bis 17.00 Uhr

Wir bitten, den Anweisungen des eingesetzten Personals Folge zu leisten und die Sicherheitsabstände aufgrund der Infektionsgefahr unbedingt einzuhalten.
Für alle Anlieferer und für das Betriebspersonal besteht die Pflicht zum Tragen eines Mund- und Nasenschutzes.
Schützen Sie sich und andere, indem Sie eine Maske tragen.
Text: Verbandsgemeinde Maikammer

Aufruf der Verbandsgemeinde Maikammer

Zurzeit leben 54 Flüchtlinge in unserer Verbandsgemeinde. Hiervon sind bereits 23 Flüchtlinge durch das Bundesamt für Migration und Flüchtlinge anerkannt, besitzen einen Aufenthaltsstatus und haben eine Bleibeperspektive. Unter diesen anerkannten Flüchtlingen finden sich Familien, Paare oder Einzelpersonen.
Die Unterstützung der freiwilligen Helfer und Spender ist hierbei eine große und unerlässliche Hilfe. So konnten sich die uns bisher zugeteilten Personen gut in das Gemeindeleben integrieren. Durch die herzliche und freundliche Aufnahme unserer Bürgerinnen und Bürger, welche unseren Flüchtlingen mit Rat und Tat zur Seite stehen, sind diese sehr bemüht, die deutsche Sprache zu erlernen und sich am Dorfleben zu beteiligen.
Neben all den Schwierigkeiten des Alltags ist insbesondere die Wohnungssituation für die anerkannten Flüchtlinge ein Problem. Bis zu ihrer Anerkennung durch das Bundesamt werden die Flüchtlinge durch die Verbandsgemeindeverwaltung untergebracht. Nach Ihrer Anerkennung sind sie jedoch verpflichtet, eigenen Wohnraum zu suchen.
Wir möchten Sie - liebe Mitbürgerinnen und Mitbürger - bitten, vorhandenen freien Wohnraum anerkannten Flüchtlingen zur Verfügung zu stellen. In vielen Fällen können die Mietzahlungen durch das Jobcenter übernommen und sichergestellt werden. Einige von Ihnen absolvieren eine Ausbildung oder stehen bereits im Arbeitsleben und haben ein eigenes Einkommen.
Bitte helfen Sie mit, die anerkannten Flüchtlinge in unserer Verbandsgemeinde zu unterstützen und ihnen die Integration zu erleichtern.

Haben Sie freien Wohnraum?
Die Verbandsgemeinde sucht momentan auch nach einer neuen Unterkunft, für neu ankommende Flüchtlinge.

Wir bieten:
- Einen Vertragsabschluss direkt mit der Verbandsgemeindeverwaltung
- Ein sicheres Mietverhältnis
- Eine monatliche Miete die sich am aktuell berechneten Mietspiegel für Maikammer orientiert
- Regelmäßige Überprüfung des Wohnungszustandes durch unsere VG Mitarbeiter
- **Jederzeit die Möglichkeit eines persönlichen Gespräches**

Freien Wohnraum können Sie melden bei:
Bianca Bardua
Verbandsgemeindeverwaltung Maikammer
06321 5899-19
bianca.bardua@vg-maikammer.de
Gerne per Mail oder tel. vormittags zw. 8:30 und 12:00 Uhr

Personalausweise bzw. Reisepässe eingetroffenund im Bürgerbüro abholbereit

Die bis einschl. **Freitag, den 02. April 2021** in der **13. Kalenderwoche** bei der **Verbandsgemeindeverwaltung Maikammer beantragten Personalausweise bzw. Reisepässe sind eingetroffen.**
Wichtiger Hinweis:
Diese können im Rathaus, im Bürgerbüro (Zimmer 9), jedoch **nur nach vorheriger entsprechender Terminvereinbarung** abgeholt werden.
Auch für die Beantragung neuer Ausweis- bzw. Passdokumente ist eine vorherige Terminvereinbarung beim Bürgerbüro notwendig.
Kontaktdaten für Terminvereinbarung:
Christian Müller, Tel. 06321-5899-27,
E-Mail: christian.mueller@vg-maikammer.de
Helga Schädler, Tel. 06321-5899-28,
E-Mail: helga.schaedler@vg-maikammer.de
Wir bitten um entsprechende Beachtung.

Verbandsgemeindeverwaltung Maikammer
-Fachbereich Bürgerservice-
-Bürgerbüro-

10. Sitzung des Verbandsgemeinderates Maikammer

Die 10. Sitzung des Verbandsgemeinderates Maikammer findet **am Donnerstag, dem 29. April 2021, 19:00 Uhr,** im Bürgerhaus Maikammer, Marktstraße 8, 67487 Maikammer statt.

Tagesordnung:
A) Öffentliche Sitzung

1. Einwohnerfragestunde
2. Verabschiedung von Peter Garrecht als Schiedsmann und Gerhard Gerst als Stellvertretender Schiedsmann
3. Besetzung der Rektorenstelle an der Grundschule Maikammer
   hier: Benehmensherstellung des Schulträgers gem. § 26 Abs. 5 SchulG
4. Flächennutzungsplan der Verbandsgemeinde Maikammer
   4. Änderung, Teilbereich „An der Großwiese“ in Maikammer
   Behandlung der Stellungnahmen der frühzeitigen Beteiligung
   Antrag der Ortsgemeinde Maikammer zur Erweiterung des Änderungsbereichs
   Beratung über den erweiterten Änderungsbereich und den geänderten Planentwurf
   Beschluss zur Durchführung der förmlichen Beteiligung
5. Flächennutzungsplan der Verbandsgemeinde Maikammer
   Antrag der Ortsgemeinde Maikammer zur Änderung des Teilbereichs „Am Leimenweg“
   Antrag der Ortsgemeinde St. Martin zur Aufnahme der Ausweisung „Kurpark“ für den Teilbereich „Im Stöckelfeld“
   Aufstellungsbeschluss zur 6. Änderung, Teilbereich „Am Leimenweg“ in Maikammer und „Im Stöckelfeld“ in St. Martin
   Beratung über den Planvorentwurf
   Beschluss zur Durchführung der frühzeitigen Beteiligung
6. Bericht der Jugendpflege
7. Zustimmung zur Zweckvereinbarung mit dem Zweckverband ZIDKOR über den Betrieb des landeseinheitlichen Fachverfahrens Meldewesen VOIS
8. DigitalPakt Grundschulen
9. Verteilung der Integrationspauschale zwischen der Verbandsgemeinde und den Ortsgemeinden

10. Auftragsvergabe: Neuer Rasentraktor für das Kalmitbad
11. Auftragsvergaben Sanierung Grundschule Maikammer:
11.1 Rohbauarbeiten
11.2 Betonsanierungsarbeiten
11.3 Dachdeckerarbeiten
11.4 Estricharbeiten
11.5 Fensterbauarbeiten
11.6 Malerarbeiten
11.7 Trennwände
11.8 Trockenbauarbeiten
12. Beschaffung eines Hilfeleistungs-Löschgruppenfahrzeug HLF 20
13. Nachhaltige Verbandsgemeinde Maikammer 2030 Projekt „Pfälzerwald: SDG-Modellregion für ein nachhaltiges Rheinland-Pfalz“
14. Zuwendung an die Edenkobener Tafel
15. Annahme von Zuwendungen, Beschluss gem. § 94 GemO
16. Verschiedenes/Informationen

B) Nichtöffentliche Sitzung

17. Pachtangelegenheiten
18. Verschiedenes/Informationen

C) Öffentliche Sitzung

19. Bekanntgabe der Beschlüsse aus nicht öffentlicher Sitzung gem. § 35 I 3 GemO

gez. Gabriele Flach, Bürgermeisterin

Mobile Endgeräte für die 3 Grundschulen

Im Rahmen des umgesetzten Sofortausstattungsprogramms und Nachtragshaushalts des Bundes, wurden von der Verbandsgemeindeverwaltung Maikammer, als Schulträger der drei Grundschulen, insgesamt 20 mobile Endgeräte, sog. Tablets mit Schutzhüllen und Software angeschafft, um die Grundschulen in der Verbandsgemeinde zukunftssicher und digital auszustatten.

Die kürzlich gelieferten Tablets wurden den Schulen vorgestellt und werden ihnen nach Einbindung in ein sog. Mobile Device Management durch das Medienzentrum in Landau in Kürze für den dauerhaften Gebrauch überlassen.

Mit den Geräten soll einem möglichst hohen Anteil an Schülerinnen und Schülern während des Andauerns der Corona-Pandemie Fernunterricht mit mobilen Endgeräten zu Hause ermöglicht werden, soweit es hierzu einen besonderen Bedarf aus Sicht der Schulen zum Ausgleich sozialer Ungleichgewichte gibt.
Die Tablets können insbesondere an Schülerinnen und Schülern, die von zuhause aus nicht mit bereits mit einem Endgerät ausgestattet sind,verliehen werden.

Fotos: Die Schulleiterinnen der drei Grundschulen sowie Bürgermeisterin Gabriele Flach und IT-Systemadministrator, David Weber

Text und Bilder: Verbandsgemeinde Maikammer

Müllsammelaktionen in Corona-Zeiten

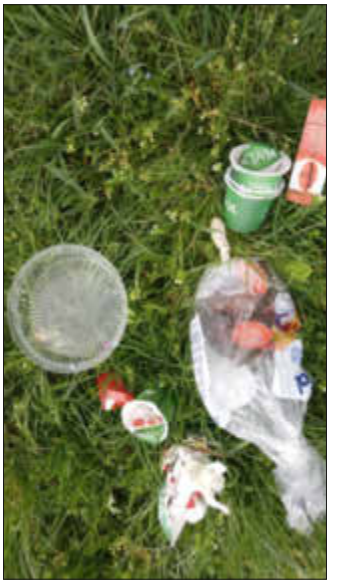

Seit Jahren findet im Landkreis Südliche Weinstraße und auch in der Verbandsgemeinde Maikammer die Aktion „Saubere Landschaft“ statt. In diesem Zusammenhang werden sowohl Gruppen als auch Vereine zum Müllsammeln aufgerufen, um gemeinsam einen kleinen Beitrag zum Umweltschutz zu leisten.

Achtlos weggeworfener Müll ist immer mehr ein Problem und es wurde durch Corona noch verschärft“, so Bürgermeisterin Gabriele Flach.

Denn während der Pandemie spielt sich viel mehr an der frischen Luft ab und so landet leider auch viel mehr Müll im öffentlichen Raum.
Aufgrund der Pandemie sind größere Veranstaltungen oder Sammlungen in Gruppen derzeit leider nicht möglich. Dennoch kann jede/r Bürger*in eigeninitiativ tätig werden. So sind zwischenzeitlich z.B. in der Ortsgemeinde Maikammer Bürgerinnen und Bürger selbst aktiv geworden, die bei Spaziergängen regelmäßig Müll einsammeln.
Gabriele Flach bedankte sich ausdrücklich bei den Helferinnen und Helfern und hofft auf Nachahmer. Unsere Umwelt kann jede helfende Hand gebrauchen.
Gerne unterstützt die Verbandsgemeinde solche Initiativen auch durch den Bauhof z.B. in Form von Müllzangen, Müllsäcken sowie dem Abtransport des Mülls.

Text und Bild: Verbandsgemeinde Maikammer

Bekanntmachung

EU-Weinbaukartei - Rodungs-, Pflanz- und Änderungsmeldung

Die Rodungs-, Pflanz- und Änderungsmeldung zur EU-Weinbaukartei 2021 ist **spätestens bis zum 31. Mai 2021** abzugeben.

Meldepflichtig sind alle Winzer, die
- mehr als 1 Ar Rebfläche bewirtschaften
- Flächen zur ausschließlichen Erzeugung von Edelreisern bzw. Flächen zu Versuchszwecken, deren Ertrag nicht in Verkehr gebracht werden darf, bewirtschaften.

Allen Weinbautreibenden, von denen bereits Rebflächendaten in der EU-Weinbaukartei geführt werden, wird im April ein Auszug mit den derzeitigen Daten der EU-Weinbaukartei zugestellt. Zu melden sind alle **Rodungen** und **Pflanzungen**, die seit dem 1. Juni 2020 vorgenommen wurden sowie alle **Korrekturen, Bewirtschafterwechsel** und **Änderungen**.
Seit 1. Januar 2016 muss grundsätzlich ein Antrag auf Genehmigung einer Pflanzung gestellt werden und die Genehmigung muss vor der Pflanzung vorliegen (Ausnahme: vereinfachtes Verfahren).
Das ausgefüllte Formular ist bis zum **31. Mai 2021** bei der zuständigen Stadt-, Gemeinde- bzw. Verbandsgemeindeverwaltung oder direkt bei der Landwirtschaftskammer Rheinland-Pfalz abzugeben.
Die EU-Weinbaukartei dient außerdem als Grundlage für die Gesamthektarertragsregelung. Wegen den Rechtsfolgen bitten wir Sie, auf richtiges und vollständiges Ausfüllen der Meldungen sowie deren fristgerechte Abgabe zu achten.
Weitere Informationen erhalten Sie auf der Website der Landwirtschaftskammer unter www.lwk-rlp.de.
Bei Fragen wenden Sie sich bitte an Ihre zuständige Dienststelle der Landwirtschaftskammer Rheinland-Pfalz.
Text: Landwirtschaftskammer Rheinland-Pfalz

Textübermittlung fürs Amtsblatt

Die Textübermittlung fürs Amtsblatt erfolgt ausschließlich über das Online-Redaktions-System (CMSweb) des Wittich Verlages www.cms.wittich.de
Der Redaktionsschluss ist immer dienstags, **12:00 Uhr**. Zu spät erfasste Artikel können erst in darauf folgenden Ausgabe veröffentlicht werden.
Ist in der laufenden Woche ein Feiertag, so wird der Redaktionsschluss in der Regel um einen Tag vorverlegt.

Ihre Verbandsgemeindeverwaltung Maikammer
Nachrichtenblatt-Redaktion

Freiwillige Feuerwehr

Verbandsgemeinde

Damit das Löschwasser nicht ausgeht

Versicherungskammer Bayern übergibt Schwimmsauger

Die heißen und trockenen Sommer der letzten Jahre führten zu Wald- und Flächenbränden und ließen mancherorts auch das Löschwasser knapp werden. Der Wasserstand war in vielen Bächen so niedrig, dass mit herkömmlichen Mitteln der Feuerwehr kein Löschwasser mehr entnommen werden konnte. Die Versicherungskammer Bayern stellt deshalb den Pfälzer Feuerwehren insgesamt 150 Schwimmsauger im Gesamtwert von 75.000 Euro zur Verfügung.

Zwei Schwimmsauger übergab Kurt Fakesch, Leiter der Abteilung Kommunalversicherungen von der Pfälzischen Pensionsanstalt Bad Dürkheim, an die Freiwillige Feuerwehr der VG Maikammer.
Mit dem Schwimmsauger kann die Feuerwehr künftig Löschwasser auch bei geringem Wasserstand aus Gewässern pumpen. Eine ausreichende Löschwasserversorgung ermöglicht es der Feuer-

wehr, eine Brandausbreitung zu verhindern und damit Schäden an Gebäuden und der Umwelt zu minimieren. Dies wirkt sich auch positiv auf die Bilanz des größten Wohngebäudeversicherers in Bayern und der Pfalz aus.
„Ohne Löschwasser kann die beste Feuerwehr nicht löschen" erläutert Barbara Schick, die stellvertretende Vorsitzende des Vorstands der Versicherungskammer Bayern. „Als Versicherer der Kommunen liegt uns sehr daran, diese bei der Ausrüstung ihrer Feuerwehren zu unterstützen".

Wasserhöhe von nur 5 cm statt 30 cm notwendig
Mit dem Schwimmsauger kann aus Bächen gesaugt werden, wenn der Wasserstand nur noch 5 cm beträgt. Bisher waren mindestens 30 cm notwendig. Da das Wasser an der Oberfläche entnommen wird, wird zudem der Gewässerboden geschont. Der 7 kg leichte Schwimmsauger besteht aus einem 60 cm langen Polyethylen-Körper und wird anstelle eines herkömmlichen Saugkorbes aus Metall am Saugschlauch angebracht. Dieser Saugschlauch wird an der Pumpe des Feuerwehrfahrzeuges angeschlossen.
Da nicht überall Hydranten vorhanden sind, muss das Löschwasser oft aus Bächen oder Teichen gepumpt werden. Der Schwimmsauger ist dafür eine einfache aber geniale Erfindung. Zudem ist das Absaugen von Wasser bei Überschwemmungen möglich.
Text: Versicherungskammer
Bilder: Verbandsgemeinde

Einsatz-Wochenrückblick

13.04.2021: Flächenbrand in Kirrweiler. Am Dienstagnachmittag um 15.23 Uhr wurde die Ortswehr Kirrweiler zu einem Flächenbrand auf einem Feld am Ortsrand Kirrweiler alarmiert. Vor Ort wurde eine glimmende Fläche von ca. 5 m² festgestellt. Der Bereich wurde mit Löschwasser großzügig abgelöscht, um Funkenflug in Richtung der angrenzenden Vegetation und Stallungen zu vermeiden.
Nach einer halben Stunde war der Einsatz beendet. Im Einsatz waren 4 Kameraden mit dem Mittleren Löschfahrzeug MLF, weitere 4 Feuerwehrangehörige befanden sich kurzzeitig im Feuerwehrhaus in Bereitschaft. Während des Einsatzes war die Feuerwehreinsatzzentrale (FEZ) Edenkoben ebenso besetzt.

Flächenbrand am Ortsrand Kirrweiler

18.04.2021: Flächenbrand in Maikammer. In der Nacht zu Sonntag um 0.01 Uhr wurde die Ortswehr Maikammer mit dem Stichwort „Flächenbrand klein" zum Kreisverkehr an der K32 auf Höhe der BG RCI alarmiert. Vor Ort wurde ein auf 1m² räumlich begrenzter Flächenbrand vorgefunden, welcher mit Löschwasser abgelöscht und abschließend mit der Wärmebildkamera kontrolliert wurde. Nach einer halben Stunde war der Einsatz beendet.
Ausgerückt waren 8 Einsatzkräfte mit dem Einsatzleitwagen und dem Löschfahrzeug LF 16/12. Des Weiteren war die FEZ Edenkoben besetzt. Auch ein Streifenwagen der Schutzpolizei war am Einsatzort.

kleiner Flächenbrand im Kreisverkehr an der K32

Text & Bilder: Feuerwehr VG Maikammer Medienteam

St. Martin

Freiwillige Feuerwehr St. Martin

Dankesurkunde für Thomas Seeber
In Anerkennung seiner 50 jährigen Tätigkeit als Schriftführer der Feuerwehr St. Martin wurde Thomas Seeber eine Dankesurkunde der Verbandsgemeinde Maikammer überreicht.
Damit würdigt die Verbandsgemeinde seine jahrzehntelange, unermüdliche ehrenamtliche Tätigkeit im Dienste der Freiwilligen Feuerwehr.

Thomas Seeber, Wehrführer Jürgen Ziegler und Bürgermeisterin Gabriele Flach

Text und Bild: Verbandsgemeinde Maikammer

Natur und Umwelt

Für mehr Umweltschutz:

Tipps zum Kompostieren im heimischen Garten
Wer einen eigenen Kompost besitzt, kann sich Kunstdünger sparen und dabei noch einen Beitrag zum Umweltschutz leisten. Darauf weisen der Eigenbetrieb WertstoffWirtschaft und die Untere Naturschutzbehörde der Kreisverwaltung Südliche Weinstraße hin. Ein Komposthaufen nimmt nicht nur alle anfallenden Garten- und viele Küchenreste auf, sondern wandelt im Laufe eines Jahres organischen Abfall in wertvollen Humus um. Auch Landrat Dietmar Seefeldt ermuntert zur Eigenkompostierung.
„Die Kompostierung nutzt die von der Natur vorgegebenen Abläufe zur Umsetzung organischer Substanz. Was auf dem Komposthaufen verrottet und dort zu Humus wird, braucht nicht eingesammelt und transportiert werden. Ich freue mich, wenn sich die Bürgerinnen und Bürger dem Thema annehmen und bei der Kompostierung im heimischen Garten mitwirken und so einen wichtigen Beitrag zum Umweltschutz leisten", betont der Landrat.

Die Untere Naturschutzbehörde erklärt die Herangehensweise
Im Halbschatten auf offenem Boden hat der eigene Kompost seinen richtigen Platz: Für den Gartenkompost eignet sich z.B. ein offenes Behältnis, das den Luft- und Wasseraustausch ermöglicht. Das eingebrachte Material kann feucht, sollte aber nicht nass sein und großflächig aufgebracht werden. Für eine rasche Kompostierung ist es wichtig, dass möglichst viel unterschiedliches Material eingebracht und gut durchgemischt wird.
Sobald der Kompost angelegt ist, beginnen die natürlichen Abbauprozesse. Die sogenannte „Rotte" bewirkt den Um- und Abbau der organischen Substanzen im Material. Für ihre Arbeit benötigen die Mikroorganismen günstige Bedingungen: Sauerstoff, Wasser und eine angenehme Temperatur. Sie bewegen sich im Wasserfilm auf dem Material fort. Aus diesem Grund sollte der Kompost nicht in der direkten Sonne platziert werden, da er sonst schnell austrocknet. Außerdem sollten grobe Strukturen wie Baum- und Strauchschnitt eingebracht werden. Wenn beim Zusammendrücken des Kompostmaterials mit der Hand Wasser herausgedrückt werden kann, ist der Kompost jedoch zu nass.

So funktioniert Kompostieren im eigenen Garten: Im Halbschatten und in einem geeigneten Behältnis kann man eigenen Dünger herstellen.

Wird der Kompost gleich komplett aufgeschichtet, geht die Kompostierung am schnellsten, beispielsweise in Form einer sog. Miete, also eines aufgeschichteten Kompost-Haufens. Dabei wird das Material geschichtet und abgedeckt. Zu Beginn der Rotte werden zunächst die schnell abbaubaren Stoffe von den Mikroorganismen verputzt, dabei entsteht Wärme. Die Temperaturen in einem frischen Komposthaufen können dann schnell auf über 70 Grad Celsius steigen. Nach dieser Phase sinkt die Temperatur wieder ab und Kleinstlebewesen wandern ein. Die Kaltrotte findet statt und der Humus entsteht.
Ein langsam über das Jahr aufgeschichteter Kompost wird entsprechend langsamer abgebaut und die Wärme kann an die Umgebung abgegeben werden. Hier findet keine so starke Erhitzung statt und die Kaltrotte setzt gleich ein. Nach zehn bis zwölf Monaten ist der Kompost fertig. In dieser Zeit sollte der Kompost ruhig ein bis zwei Mal umgesetzt und schließlich gesiebt werden. Der Kompost kann anschließend als natürlicher Dünger im Garten genutzt werden.
Landrat Dietmar Seefeldt führt aus: „Die Entsorgung des Bioabfalls im Kreis beruht auf drei Säulen, dabei ist die Eigenkompostierung und Verwendung des Komposts die erste Wahl. Ziel sollte es sein, den Kompost als Dünger für den eigenen (Gemüse)Anbau zu verwenden. Für alle die keinen Garten und auch keine Verwendungsmöglichkeit des Komposts haben, empfiehlt sich die Biotonne. Der letzte Weg sollte die Anlieferung bei den Wertstoffwirtschaftszentren sein, um zusätzliche Fahrtwege zu vermeiden."
Was darf auf den Kompost und was nicht?
Rohe Gemüse- und Obstreste und Schalen, Eierschalen, Tee- und Kaffeesatz, trockener Rasenschnitt, Laub und alte Erde, verwelkte Blumen und Kräuter und zerkleinerter Grünschnitt dürfen auf den Kompost. Nur in kleinen Mengen sollten Schalen von Nüssen, Mist von Haustieren, schwer verrottbares Laub (von Walnuss, Kastanie, Eiche oder Platane) und Zeitungspapier auf dem Kompost landen.
Nicht auf den Kompost gehören gekochtes oder zubereitetes Essen, Fleisch und Fleischreste, fetthaltige Speisen und Öle, Asche-Reste, Zitrusfrucht-Reste, Schnittblumen, Katzenstreu, farbige oder dicke Papier- und Papp-Abfälle; und Pflanzenreste, die von Schimmel oder Pilzen befallen sind. Für diese Abfälle eignet sich die Bioabfalltonne; für die meisten Haushalte sind Gefäßgrößen bis 120 Liter passend und ausreichend. Nähere Informationen zur Bioabfalltonne sind unter www.suedliche-weinstrasse.de/de/einrichtungen/eww/gebuehren.php zu finden.
Weitere Informationen rund um das Thema Kompostieren sind auf der Seite des Umweltbundesamtes unter https://www.umweltbundesamt.de/sites/default/files/medien/376/publikationen/151207_stg_uba_kompostfibel_web.pdf zu finden.
Text und Bild: Kreisverwaltung SÜW

Kirrweiler

Ortsbürgermeister: Rolf Metzger
Sprechstunde: 1. Di. im Monat, 18 Uhr im Rathaus
Telefon: 06321 5079,
E-Mail: ortsbuergermeister@kirrweiler.de
Internet: www.kirrweiler.de

Öffnungszeiten i-punkt

Tourismus- und Gemeindebüro, Hauptstraße 7, 67489 Kirrweiler, Telefon 06321 5079

Öffnungszeiten:

Mo. - Mi.:	10:00 - 12:00 Uhr
Do.:	15:30 - 17:30 Uhr
Fr.:	10:00 - 12:00 Uhr

Bitte beachten Sie die Aushänge am Eingang. Es darf immer nur eine Person eintreten. Die gültigen Hygienemaßnahmen sind einzuhalten.
Wir freuen uns auf Sie!
Text: i-Punkt

15. Sitzung des Gemeinderates Kirrweiler

Die 15. Sitzung des Gemeinderates Kirrweiler findet **am Mittwoch, dem 28. April 2021, 19:00 Uhr,** in der Schulturnhalle, Hauptstraße 14, 67489 Kirrweiler statt.

Tagesordnung:
A) Öffentliche Sitzung
1. Einwohnerfragestunde
2. Bebauungsplan „Am Holzweg - 1. BA", 2. Änderung u. Erweiterung
   Behandlung der Stellungnahmen der frühzeitigen Beteiligung
   Beratung über den Planentwurf
   Beschluss förmliche Beteiligung
3. Bebauungsplan „Unterried"
   AufstellungsbeschlussBeratung über den Planvorentwurf
   Beschluss der frühzeitigen Beteiligung
4. Nachhaltige Verbandsgemeinde Maikammer 2030
   Projekt „Pfälzerwald: SDG-Modellregion für ein nachhaltiges Rheinland-Pfalz"
5. Beschaffung einer Teilmöblierung für die katholische Kindertagesstätte St. Elisabeth
6. Annahme von Zuwendungen, Beschluss gem. § GemO
7. Verschiedenes/Informationen

B) Nicht öffentliche Sitzung
8. Pachtangelegenheiten
9. Verschiedenes/Informationen

C) Öffentliche Sitzung
10. Bekanntgabe der Beschlüsse aus nicht öffentlicher Sitzung gem. § 35 I 3 GemO

gez. Rolf Metzger, Ortsbürgermeister

Testen für Alle! - Gemeinsam gegen das Corona-Virus

Schnelltest-Station in Kirrweiler in der Praxis für Ernährungstherapie
Bordmühlweg 23, 67489 Kirrweiler
Tel. 06321.9528507
hiller@ernaehrungsberatung-nw.de
Zur Vereinbarung eines Termines zur kostenlosen Schnelltestung rufen Sie einfach Mo-Fr. zwischen 8 und 9 Uhr an. Die Termine können dann individuell vereinbart werden. Bei Anrufen außerhalb dieser Zeit werden Sie auf den Anrufbeantworter der Praxis weitergeleitet. Hinterlassen Sie dort eine Rückruf-Nummer. Terminvergaben sind individuell möglich.
15-20 Minuten nach dem Test erhalten Sie eine schriftliche Bestätigung über das Ergebnis.
Text: I-Punkt Kirrweiler

Bienenweide - Blumen- & Blühmischung zur Sicherung der Artenvielfalt

Auf kommunalen Flächen sind vielerorts blühende Strukturen verschwunden. Das hat Folgen für die Artenvielfalt. Deshalb will die Ortsgemeinde Kirrweiler, auch im Rahmen der Aktion Südpfalz Biotope, einen Beitrag leisten zum Schutz und Erhalt der Bienen. Sie sorgen für unsere Nahrung und Gesundheit. Ohne ihre fleißige Arbeit, die Bestäubung gibt es keine Früchte und Samen. Bienen - sind unerlässlich für unser Ökosystem!
Seit Montag, den 19.04.2021 gibt es im i-Punkt Kirrweiler Saatmischung für eine Bienenweide zum Abholen. Bitte Dose, kleiner Behälter oder Papiertüte mitbringen - der Umwelt zu LIEBE. Helfen Sie mit Blütenvielfalt zu schaffen. Wandeln Sie ungenutzten Rasen in eine artenreiche Blumenwiese um oder säen Sie Nutzbeete nach der Ernte als Blühfläche ein - es gibt viele Möglichkeiten.
Übrigens, den 20. Mai haben die Vereinten Nationen als Weltbienentag ausgerufen. Also denk an unsere Bienen - mach mit!

Text: i-Punkt Kirrweiler

Kunstpfad Kirrweiler

Noch 20 Wochen bis zur Eröffnung!
Karin van der Molen (Niederlande) ist eine der beiden Kunstschaffenden, die im August 2021 die ersten Objekte auf dem Kunstpfad Kirrweiler realisieren werden.
Von 1992 - 1994 hat Karin van der Molen Kunst an der Freien Akademie der Künste in Den Haag studiert. Seit 1995 arbeitet sie als freischaffende Künstlerin. Angefangen hat sie als Malerin. Seit etwa 10 Jahren konzentriert sie sich zunehmend auf umwelt- und ortsspezifische Kunst. Dies hat ihrer künstlerischen Arbeit eine neue Richtung gegeben und zu ihrer Teilnahme an vielen internationalen Ausstellungen geführt. Nicht nur in Europa (Niederlande, Dänemark, Belgien, Schweden, Deutschland, Frankreich, Ukraine, Polen, Italien) sondern auf der ganzen Welt (Japan, USA, Süd Korea, China, Iran, England, Mongolei) hat sie bereits große Objekte und Installationen realisiert. Die Stationen ihrer Kunstobjekte lesen sich wahrlich wie eine Weltreise!
Sie nimmt sich Zeit, um den Ort, an dem das Kunstwerk entstehen soll, zu erforschen und zu erleben. Ihr Ziel ist es, den „Eingang" zum Ort zu finden und darauf eine künstlerische Antwort zu formulieren. Ihre Kunstwerke fallen auf, passen sich aber gleichzeitig der Umgebung an.

Karin von der Molen - Kamiyama Kintsugi (Japan, 2018) Fotografin: Karin van der Molen Portrait der Künstlerin Karin van der Molen

Das zentrale Thema ihrer Kunst ist die Beziehung des Menschen zur Natur. Ursprünglich kommt sie aus der Stadt und lebt in einer urbanen, digitalen, globalen Welt. Seit sie sich der Notwendigkeit bewusst wurde, sucht sie die Verbindung zur Natur. Mit ihren Objekten versucht sie sich und andere zu verführen, die Natur auf eine neue Weise zu sehen und zu „betreten". Sie möchte die Vorstellungskraft der Betrachter ermutigen, verstärken und intensivieren und sie gleichzeitig dazu einladen, sich für ihre Umgebung zu öffnen.
Die Materialien für ihre Arbeiten befinden sich meist in der Nähe der Arbeit. Die Verwendung von Naturmaterialien war für sie zunächst eine Entdeckung und ein Weg, ihre Beziehung zur Natur noch weiter zu vertiefen. Inzwischen haben ihre Arbeiten neue Ideen und Visionen entfacht, die sie wiederum dazu veranlasst, auch nichtnatürliche Materialien in ihre Arbeiten zu integrieren.
Bei dem Objekt Kamiyama Kintsugi verwendet sie z.B. keine Naturmaterialien, sondern Alltagsgeschirr der zeitgenössischen Bewohner von Kamiyama. Zur Skulptur wurde sie durch die Präsenz der menschlichen Kultur in den Bergen und Wäldern von Shikoku inspiriert, wo Pilger und andere Reisende in den vergangenen Jahrhunderten viele (heilige) Gegenstände hinterlassen haben. Hunderte von kleinen Steinbuddhas sowie kleine Opfergaben in Bechern und Schalen sind entlang der gewundenen Bergpfade verstreut, als Erinnerung an eine alte Tradition und Zivilisation.
Der Stapel von Reisschalen bezieht sich auf diese Opfergaben, die die Japaner den Naturphänomenen wie Bäumen, Flüssen und Bergen zu geben pflegten.
Karin van der Molen hat die Bewohner von Kamiyama eingeladen, auf ihrem Berg anwesend zu sein, indem sie einen Teil ihres eigenen Geschirrs zur Skulptur beisteuerten. Indem sie ihre Schalen, Tassen und Teller verwendet, zollt sie ihrer Art des Zusammenlebens mit der Natur, die das Dorf umgibt, Respekt.
Auch für Kirrweiler hat sie ein Objekt entworfen, das sich in die Umgebung einfügt und mit dem sich die Kirrweilerer Bürger identi-

fizieren können. Mehr dazu berichten wir in der übernächsten Ausgabe des Nachrichtenblattes.
Nächste Woche berichten wir über Roger Rigorth, der zweite Künstler, der im August 2021 ein Objekt auf den Kirrweiler Kunstpfad realisieren wird.
Die Eröffnung des Kunstpfads Kirrweiler ist für den 5. September 2021 geplant.
Der Kunstpfad wird bisher unterstützt vom Kultursommer Rheinland Pfalz, dem Bezirksverband Pfalz, der Lotto Rheinland-Pfalz Stiftung und der Gemeinde Kirrweiler. Weitere Unterstützer:innen sind erwünscht und notwendig.
Weitere Infos finden Sie unter: www.kirrweiler.kunstpfade.de
Text: i-Punkt Kirrweiler

Maikammer

Ortsbürgermeister: Karl Schäfer
Sprechstunde:nach Vereinbarung
Telefon: 06321 5899-33,
E-Mail: karl.schaefer@vg-maikammer.de
Internet: www.maikammer.de

Büro für Tourismus Maikammer

Weinstraße Süd 40, 67487 Maikammer
Tel. 06321 952768, maikammer@maikammer-erlebnisland.de
Öffnungszeiten:
Montag - Freitag von 09.30 bis 12.30 Uhr und 14.00 bis 17.00 Uhr
Text: Büro für Tourismus

Halbseitige Straßensperrung am Frantzplatz

Für den Ausbau der Bushaltestelle sowie den Fußgängerüberquerungen südlich und nördlich der Bushaltestelle am Frantzplatz wird eine halbseitige Straßensperrung eingerichtet. Der Verkehr wird ausschließlich nach Norden über die Schulstraße umgeleitet. Mit der Baumaßnahme wird am 26.04.2021 begonnen.
Eine Ersatzhaltestelle wird im südlichen Teilbereich der Straße eingerichtet!
Wir bitten um Beachtung.

Verbandsgemeindeverwaltung Maikammer
-Ordnungsbehörde-

Vollsperrung der Bahnhofstraße

Für die Neuverlegung von verschiedenen Hausanschlüssen ist es unumgänglich die L-515 Bahnhofstraße in Höhe Nr. 20 im Zeitraum 26.04.2021 bis spätestens 14.05.2021 voll zu sperren. Die Umleitung ist über L-516 - K-32 - L-512 sowie über Poststraße - Marktstraße gewährleistet.
Wir bitten um Beachtung.

Verbandsgemeindeverwaltung Maikammer
-Ordnungsbehörde-

Haushaltssatzung der Ortsgemeinde Maikammer

für das Jahr 2021 vom 13.04.2021

Der Ortsgemeinderat Maikammer hat auf Grund des § 95 Gemeindeordnung Rheinland-Pfalz in der derzeit geltenden Fassung, am 16.02.2021 folgende Haushaltssatzung beschlossen:

§ 1
Ergebnis- und Finanzhaushalt

Ergebnishaushalt

Gesamtbetrag der Erträge	9.343.430,00 Euro
Gesamtbetrag der Aufwendungen	7.451.251,00 Euro
Jahresüberschuss	1.892.179,00 Euro

Finanzhaushalt

ordentlichen Einzahlungen	9.092.942,00 Euro
ordentlichen Auszahlungen	6.961.045,00 Euro
Saldo der ordentlichen Ein- und Auszahlungen	2.131.897,00 Euro
Einzahlungen aus Investitionstätigkeit	6.504.121,00 Euro
Auszahlungen aus Investitionstätigkeit	2.611.300,00 Euro
Saldo der Ein- und Auszahlungen aus Investitionstätigkeit	3.892.821,00 Euro
Einzahlungen aus Finanzierungstätigkeit	0,00 Euro
Auszahlungen aus Finanzierungstätigkeit	6.024.718,00 Euro
Saldo der Ein- und Auszahlungen aus Finanzierungstätigkeit 2)	6.024.718,00 Euro
Tilgung von Darlehen	223.805,00 Euro
Gesamtbetrag der Einzahlungen	15.597.063,00 Euro
Gesamtbetrag der Auszahlungen	15.597.063,00 Euro
Zunahme des Finanzmittelbestands im Haushaltsjahr	5.800.913,00 Euro

§ 2
Gesamtbetrag der vorgesehenen Kredite

Der Gesamtbetrag der vorgesehenen Kredite, deren Aufnahme zur Finanzierung von Investitionen und Investitionsförderungsmaßnahmen erforderlich ist, wird festgesetzt für

- zinslose Kredite auf	0,00 Euro
- verzinste Kredite auf	0,00 Euro
zusammen auf	0,00 Euro

§ 3
Gesamtbetrag der vorgesehenen Ermächtigungen

Der Gesamtbetrag der vorgesehenen Ermächtigungen zum Eingehen von Verpflichtungen, die künftige Haushaltsjahre mit Auszahlungen für Investitionen und Investitionsförderungsmaßnahmen (Verpflichtungsermächtigungen) belasten, wird festgesetzt auf	0,00 Euro
Die Summe der Verpflichtungsermächtigungen, für die in den künftigen Haushaltsjahren voraussichtlich Investitionskredite aufgenommen werden müssen, beläuft sich auf	0,00 Euro

§ 4
Höchstbetrag der Kredite zur Liquiditätssicherung

Kredite zur Liquiditätssicherung werden nicht beansprucht.

0,00 Euro

§ 5
Kredite und Verpflichtungsermächtigungen für Sondervermögen

Kredite und Verpflichtungsermächtigungen für Sondervermögen mit Sonderrechnungen werden nicht beansprucht.

§ 6
Steuersätze

Die Steuersätze für die Gemeindesteuern werden für das Haushaltsjahr am 06.10.2020 wie folgt festgesetzt:

a) Grundsteuer	
- Grundsteuer A	311 v. H.
- Grundsteuer B	370 v. H.
b) Gewerbesteuer	383 v. H.

Die Hundesteuer beträgt für Hunde, die innerhalb des Gemeindegebietes gehalten werden

- für den ersten Hund	70,00 Euro
- für den zweiten Hund	100,00 Euro
- für jeden weiteren Hund	130,00 Euro
- für jeden gefährlichen Hund	480,00 Euro

§ 7
Gebühren und Beiträge

Die Sätze der Gebühren und Beiträge für ständige Gemeindeeinrichtungen nach dem Kommunalabgabengesetz (KAG) werden für das Haushaltsjahr 2021 wie folgt festgesetzt:

1. **Beiträge für die Unterhaltung und Anlegung von Wirtschaftswegen**
   (§§ 2 Abs. 1, 7, 8, 9 und 11 KAG)
   Der Beitragssatz beträgt für die Abrechnung 2020 — Besondere Bekanntmachung.
   Der Beitragssatz beträgt als Vorausleistung für 2021 — 120,00 Euro pro ha.
2. **Tourismusbeitrag**
   (§§ 2 und 12 Abs. 1 KAG)
   Beitragssatz: gem. § 4 der Satzung über die Erhebung eines Tourismusbeitrages vom 23. November 2016 — 8,25 v. H.
3. **Ablösung von Stellplätzen**
   gem. Landesbauordnung (§ 45 Abs. 4 LBauO)
   je Stellplatz — 6.100,00 Euro

§ 9
Eigenkapital

Der Stand des Eigenkapitals zum 31.12.2015 beträgt	24.691.486,46 Euro
Der Stand des Eigenkapitals zum 31.12.2016 beträgt	25.097.716,01 Euro
Der voraussichtliche Stand des Eigenkapitals zum 31.12.2017 beträgt	25.503.465,97 Euro
Der voraussichtliche Stand des Eigenkapitals zum 31.12.2018 beträgt	26.974.085,31 Euro
Der voraussichtliche Stand des Eigenkapitals zum 31.12.2019 beträgt	27.704.971,92 Euro
Der voraussichtliche Stand des Eigenkapitals zum 31.12.2020 beträgt	30.100.408,92 Euro
Der voraussichtliche Stand des Eigenkapitals zum 31.12.2021 beträgt	31.992.587,92 Euro

§ 10
Über- und außerplanmäßige Aufwendungen und Auszahlungen

Erhebliche über- und außerplanmäßige Aufwendungen oder Auszahlungen gemäß § 100 Abs. 1 Satz 2 GemO liegen vor, wenn im Einzelfall mehr als — 2.500 Euro
überschritten sind.

§ 11
Wertgrenze für Investitionen

Investitionen oberhalb der Wertgrenze von — 5.000 Euro
sind einzeln im Teilfinanzhaushalt darzustellen.

§ 12
Inkrafttreten

Diese Haushaltssatzung tritt - rückwirkend - am 1. Januar 2021 in Kraft.

Maikammer, den 16.04.2021
Karl Schäfer, Ortsbürgermeister

Hinweis:
Die vorstehende Haushaltssatzung für das Haushaltsjahr 2021 wird hiermit öffentlich bekannt gemacht. Die nach § 95 Abs. 4 GemO erforderlichen Genehmigungen der Aufsichtsbehörde zu den Festsetzung in den §§ 2 und 3 der Haushaltssatzung sind erteilt.
Der Haushaltsplan liegt zur Einsichtnahme vom Montag, dem 26.04.2021, bis einschließlich Dienstag, dem 04.05.2021, jeweils von 8.30 Uhr bis 12.00 Uhr und außerdem montags und dienstags von 14.00 Uhr bis 16.00 Uhr und donnerstags von 14.00 Uhr bis 18.00 Uhr, im Rathaus der Verbandsgemeinde Maikammer, Immengartenstraße 24, 67487 Maikammer, Zimmer 004, öffentlich aus. Aus aktuellem Anlass bitten wir um Terminvereinbarung unter 06321/5899-50 oder jutta.mueller@vg-maikammer.de.
Text: Verbandsgemeinde Maikammer

Gabriele Flach, Bürgermeisterin

Baufamilien können loslegen – Erschließungsarbeiten für Baugebiet „Eulbusch III“ in Maikammer abgeschlossen

Im neuen Baugebiet Eulbusch III können die Baufamilien nun mit dem Hausbau beginnen. Die Erschließungsgesellschaft „Eulbusch III bR“ – bestehend aus der VR-Baulandentwicklungsgesellschaft mbH und der Pfalzwerke Infrastruktur GmbH – hat die Erschließung bis auf die Pflanzarbeiten, welche vegetationsbedingt erst im Herbst durchgeführt werden können, nun fertiggestellt. Am **20.04.2021** haben Verbandsbürgermeisterin Gabriele Flach und Ortsbürgermeister Karl Schäfer mit der Durchtrennung des roten Bandes das Baugebiet symbolisch freigegeben.
Bauanträge können ab sofort über die Verbandsgemeindeverwaltung Maikammer eingereicht werden.

v.l.n.r.: Ortsbeigeordneter Klaus Humm, Bürgermeisterin Gabriele Flach, Dieter Schneider Pfalzwerke, Klemens Gadinger VR Bank Südpfalz, Ortsbürgermeister Karl Schäfer, Andreas Gerst Fa. Gerst Bau GmbH & Co. KG

Text und Bild: Verbandsgemeinde Maikammer

Sankt Martin

Ortsbürgermeister: Timo Glaser
Sprechstunde:1. + 3. Montag im Monat, 18 - 19 Uhr
in der „Alten Kellerei“, Tel.: 06323 9492855 o. 0151 14137412,
E-Mail: timo.glaser@sankt-martin.de,
Internet: www.sankt-martin.de

Öffnungszeiten Tourist-Info St. Martin

Kellereistr. 1, 67487 St. Martin, Tel. 06323/5300
Email: tourismus@sankt-martin.de
Die Tourist-Info St. Martin ist voraussichtlich bis Mai 2021 für den Publikumsverkehr geschlossen.
Telefonisch erreichen Sie uns von Mo - Fr von 9.00 Uhr bis 12.00 Uhr.
Text: Tourist-Info

Mitteilungen anderer Behörden

Corona-Schutzimpfung:

Alle Informationen für Menschen aus dem Landkreis SÜW auf einen Blick

Landes-Impfzentrum Neustadt bietet Möglichkeit zur Impfung für Menschen aus der Verbandsgemeinde Maikammer

Menschen aus der Verbandsgemeinde Maikammer können sich wohnortnah im Impfzentrum in Neustadt an der Weinstraße impfen lassen.

Fahrmöglichkeiten zu den Landes-Impfzentren

Personen aus dem Kreis SÜW und der Stadt Landau, die bereits einen Termin in einem der Impfzentren haben, denen jedoch keine Fahrmöglichkeit zur Verfügung steht, können sich bei der Koordinierungsstelle der Kreisverwaltung unter der Telefonnummer 06341 - 940 444 melden. Dort werden kostenlose und individuelle Transportmöglichkeiten im Rahmen des ehrenamtlichen Engagements vermittelt.

Die Voraussetzungen, um einen Transport in Anspruch nehmen zu können, sind:

- ein Termin für die Impfung in einem Landes-Impfzentrum ist bereits vorhanden
- die Person hat keine eigenen Fahrmöglichkeiten
- die Person hat alle Möglichkeiten abgeklärt, z.B. hilfsbereite Nachbarn, Verwandte, Bekannte, Nachbarschaftshilfen etc.
- die Person ist mobil. Wichtiger Hinweis: Kranken-, Rollstuhl- und Liegendtransporte sind leider nicht möglich.

Terminvergabe

Die Terminvergabe erfolgt zentral über das Land. Die Kreise und Städte haben darauf keinen Einfluss und können auch keine Termine vereinbaren oder verschieben. Wer der Priorisierungsgruppe 1 angehört und sich für den Wartepool registrieren lassen möchte, kann dies entweder telefonisch über die Telefonnummer 0800 / 57 58 100 oder über die Internetseite www.impftermin.rlp.de tun. Das Landes-Impfzentrum Landau/Südliche Weinstraße weist darauf hin, dass eine Auswahl des Impfstoffs vor Ort nicht möglich ist.

Verschiedene Personengruppen können einen Termin für eine Impfung in den Impfzentren vereinbaren

Seit 7. April können sich die 60- bis 69-Jährigen für eine Corona-Schutzimpfung registrieren. Die neuen Registrierungen haben keinen Einfluss auf die Terminvergabe der Über-70-Jährigen sowie der Vorerkrankten der Prioritätsgruppe 2. Die Priorisierungsreihenfolge der Impfungen wird in Rheinland-Pfalz beibehalten. Die Prioritätsgruppe 2, die sich bereits registriert hat, erhält ihre Impftermine vorrangig.

Hintergrund: Am 27. Februar wurde mit den Impfungen der Prioritätsgruppe 2 gestartet, es folgte ab 6. März die Möglichkeit zur Registrierung über das Online-Impfportal für vorerkrankte Menschen der Priorisierungsgruppe 2 sowie Kontaktpersonen von Pflegebedürftigen und von Schwangeren. Ab 10. März wurde das Portal für Registrierung der Personengruppe der Menschen über 70 bis 79 Jahre geöffnet.

Zu den Personengruppen im Detail

Für einen Impftermin registrieren können sich Personen, die in Bereichen medizinischer Einrichtungen mit einem hohen oder erhöhten Expositionsrisiko in Bezug auf das Coronavirus SARS-CoV-2 tätig sind, Personen, die in stationären Einrichtungen für geistig behinderte Menschen tätig sind oder im Rahmen ambulanter Pflegedienste regelmäßig geistig behinderte Menschen behandeln, betreuen oder pflegen, Personen im öffentlichen Gesundheitsdienst und in relevanten Positionen der Krankenhausinfrastruktur, Beschäftigte in Krematorien, Personen, die in Obdachlosenheimen oder Einrichtungen zur gemeinschaftlichen Unterbringung von Asylbewerbern, vollziehbar Ausreisepflichtigen, Flüchtlingen und Spätaussiedlern tätig sind, Personen, die im Rahmen der nach Landesrecht anerkannten Angebote zur Unterstützung im Alltag im Sinne des § 45a des Elften Buches Sozialgesetzbuch regelmäßig bei älteren oder pflegebedürftigen Menschen tätig sind, Soldatinnen und Soldaten, die bei Einsätzen im Ausland einem hohen Infektionsrisiko ausgesetzt sind und Beschäftigte in der Kindertagesbetreuung und Beschäftigte in Grundschulen sowie in Förderschulen. Zu den Erkrankungen mit Priorisierungsfolge zählen beispielsweise Demenz, spezielle Formen der Diabetes, Leberzirrhose sowie andere Leber- oder Nierenerkrankungen. Um eine Impfung erhalten zu können, benötigen die Betroffenen gemäß den Vorgaben der Impfverordnung des Bundes eine ärztliche Bescheinigung. Für Kontaktpersonen hingegen stellt das Land einen Vordruck zur Verfügung. Dieser ist dann von der Kontaktperson und der gepflegten oder schwangeren Person zu unterschreiben. Gegebenenfalls muss dies durch Dokumente wie beispielsweise einer Kopie des Mutterpasses oder einer ärztlichen Bescheinigung ergänzt werden.

Sollten Sie bei der Terminvereinbarung Hilfe benötigen, wenden Sie sich gerne an Ihre zuständige Verbandsgemeindeverwaltung. Auch die Gemeindeschwestern plus bieten Hilfestellungen an. Eine Verlegung von Impfterminen, die bereits im Impfzentrum Wörth vereinbart wurden, ist leider nicht möglich, wie das Land Rheinland-Pfalz signalisiert hat.

AstraZeneca-Zweitimpfungstermine werden mit mRNA-Impfstoffen durchgeführt

Die Gesundheitsministerministerkonferenz hat beschlossen, dass die Menschen unter 60 Jahren, die bisher mit AstraZeneca erstgeimpft wurden, grundsätzlich eine Zweitimpfung mit einem mRNA-Impfstoff (Biontech oder Moderna) erhalten. Nach individueller ärztlicher Aufklärung besteht auch die Möglichkeit die Zweitimpfung mit dem Impfstoff AstraZeneca durchzuführen. Alle bestehenden Termine für die Zweitimpfungen bleiben erhalten. Die betroffenen Personen müssen nichts weiter unternehmen.

Alternativen zur Testpflicht durch vollständige Impfung, künftig auch für Genesene

Die Änderungsverordnung der Corona-Bekämpfungsverordnung sowie die Absonderungsverordnung für vollständig Geimpfte sieht Alternativen zur Testpflicht vor, beispielsweise im Fall der Nutzung der Außengastronomie. Neben einem aktuellen negativen Testergebnis kann auch der Nachweis einer vollständigen Impfung vorgelegt werden, um die jeweiligen Einrichtungen zu betreten. Diese Regelung soll künftig auch für Genesene gelten - also für Menschen, die eine COVID-19-Erkrankung überstanden haben.

Anfahrtsdaten

Landes-Impfzentrum Neustadt: Telekom-Hochhaus, Chemnitzer Straße 2 in 67433 Neustadt an der Weinstraße (neben Testzentrum). Es sind ausreichend Parkmöglichkeiten auf dem Gelände der ehemaligen Aldi-Filiale in der Speyerdorferstraße vorhanden. Von dort ist es nur ein kurzer Weg ins Impfzentrum. Das Landes-Impfzentrum ist auch mit dem ÖPNV erreichbar. Über Neustadt (Hbf) zum Haltepunkt Süd oder Bus (Linie 507 und 510) und Bahn (RB 51/ RB 53).

Weitere Informationen und Kontaktdaten

Das gemeinsame Bürgerinfotelefon des Landkreises Südliche Weinstraße und der Stadt Landau ist montags bis freitags von 9 bis 12 Uhr und 13 bis 16 Uhr unter der Telefonnummer 06341-940 555 besetzt. Das Infotelefon des Landes Rheinland-Pfalz erreichen Sie unter der Telefonnummer 0800 - 5758100. Der ärztliche Bereitschaftsdienst ist unter der Telefonnummer 116 117 (ohne Vorwahl) erreichbar. Weitere aktuelle Informationen sind zusätzlich auf der Internetseite des Landkreises www.suedliche-weinstrasse.de abrufbar.

Gemeindeschwestern plus

VG Maikammer: Stephanie Rößler, Telefonnummer: 06321 - 855 14 18

Text: Kreisverwaltung SÜW

Nach Rückmeldung des Landes:

Stadt Landau und Landkreis Südliche Weinstraße müssen mit neuer Allgemeinverfügung nächtliche Ausgangsbeschränkungen erlassen

Nachdem die Stadt Landau und der Landkreis Südliche Weinstraße nun den dritten Tag in Folge Inzidenzwerte von über 100 aufweisen, müssen die beiden Kommunen laut der Vorgaben des Landes die „Notbremse ziehen“ und weitere Einschränkungen verfügen. Aufgrund von verschiedenen kommunalen Einwänden und einem aktuellen Gerichtsentscheid in Mainz war bislang unklar, ob es auch zu nächtlichen Ausgangsbeschränkungen kommt. Oberbürgermeister Thomas Hirsch und Landrat Dietmar Seefeldt hatten in einem Schreiben an das Land ihre kritische Haltung zum Ausdruck gebracht und darum gebeten, vom Erlass einer solchen Regelung abzusehen. In der Antwort des zuständigen Ministeriums, die nun vorliegt, erhalten Stadt und Kreis jedoch die Weisung, die nächtlichen Ausgangsbeschränkungen zwischen 21 und 5 Uhr umzusetzen.

„Wir bedauern diese Entscheidung und finden es schade, dass die Menschen, gerade wenn sie bis in die Abendstunden arbeiten müssen, nicht die Möglichkeit eingeräumt bekommen, einen Abendspaziergang zu machen oder eine Runde joggen zu gehen“, so OB Hirsch und SÜW-Landrat Dietmar Seefeldt. Jedoch werden

sie selbstverständlich der Aufforderung des Landes nachkommen und die nächtlichen Ausgangsbeschränkungen in die neuen Allgemeinverfügungen, die am morgigen Mittwoch erlassen und am Donnerstag in Kraft treten, aufnehmen.
Die Allgemeinverfügungen der Stadt Landau und des Landkreises Südliche Weinstraße mit allen Regelungen werden nach Erlass auf www.landau.de/corona bzw. auf der Internetseite des Landkreises www.suedliche-weinstrasse.de unter der Rubrik „Corona" abrufbar sein.

Öffentliche Bekanntmachung

der Sitzung des Kreisausschusses des Landkreises Südliche Weinstraße in der Wahlperiode 2019/2024 am 26.04.2021

- Bekanntmachung vom 19.04.2021 -

Am **Montag, den 26.04.2021, 16:00 Uhr,** findet die Sitzung des Kreisausschusses des Landkreises Südliche Weinstraße in der Wahlperiode 2019/2024 statt.
Die Sitzung des Kreisausschusses **findet als Videokonferenz statt.** Interessierte Bürgerinnen, Bürger und die Medien können digital am öffentlichen Teil der Videokonferenz teilnehmen. Der Einwahllink wird auf der Homepage des Landkreises unter Aktuelles - Sitzungstermine- veröffentlicht.

Die Tagesordnung sieht folgende Beratungsgegenstände vor:

Öffentliche Sitzung

1. Auftragsvergaben
2. Leistung von über-/außerplanmäßigen Aufwendungen und Auszahlungen
3. Beteiligung des Landkreises Südliche Weinstraße an den Kosten für die Sanierung des naturwissenschaftlichen Fachraumes in der Schule am Weinweg in Karlsruhe (Sonderpädagogisches Bildungs- und Beratungszentrum mit dem Förderschwerpunkt Sehen)
4. Informationen

Nicht-öffentliche Sitzung

1. Personalangelegenheiten
2. Informationen

Öffentliche Bekanntmachung

der Satzung zur Änderung der Satzung des Landkreises Südliche Weinstraßeüber die Erhebung von Benutzungsgebühren für die Wertstoffwirtschaft vom 16.12.2020

- Bekanntmachung vom 15.04.2021 -

Der Kreistag hat auf Grund des § 17 der Landkreisordnung (LKO) für Rheinland-Pfalz in der Fassung vom 31. Januar 1994 (GVBl. S. 188), zuletzt geändert durch Artikel 2 des Gesetzes vom 26.06.2020 (GVBl. S. 297) und der §§ 1, 2, 3, 7, 8 des Kommunalabgabengesetzes (KAG) für Rheinland-Pfalz vom 20.06.1995 (GVBl. S. 175), zuletzt geändert durch Artikel 1 des Gesetzes vom 05.05.2020 (GVBl. S. 158) in seiner Sitzung vom 12.04.2021 die nachfolgende Satzung beschlossen:

§ 1

§ 6 Abs. 2 erhält folgende Fassung:
„Grünabfälle aus privaten Haushaltungen werden bis zu einer Menge von maximal 3 cbm kostenlos angenommen, sofern diese nicht wegen ihrer Größe, Menge oder Beschaffenheit über die Biotonne entsorgt bzw. auf dem eigenen Grundstück verwertet werden können."

§ 2

Die Kreisverwaltung wird ermächtigt, unter Berücksichtigung dieser Satzung die Satzung über die Erhebung von Benutzungsgebühren für die Abfallentsorgung vom 16.12.2020 neu zu fassen und unter neuem Datum bekannt zu machen.

§ 3

Die Satzung tritt rückwirkend zum 1.1.2021 in Kraft.

Landau i. d. Pfalz, den 13.04.2021
Kreisverwaltung Südliche Weinstrasse
Dietmar Seefeldt, Landrat

Text: Kreisverwaltung SÜW

Kreisausschuss tagt am 26. April

Die nächste Sitzung des Kreisausschusses des Landkreises Südliche Weinstraße findet am Montag, den 26. April 2021 um 16:00 Uhr per Videokonferenz statt.

Auf der Tagesordnung der Sitzung stehen folgende Themen:

1. Auftragsvergaben
2. Leistung von über-/außerplanmäßigen Aufwendungen und Auszahlungen
3. Beteiligung des Landkreises Südliche Weinstraße an den Kosten für die Sanierung des naturwissenschaftlichen Fachraumes in der Schule am Weinweg in Karlsruhe (Sonderpädagogisches Bildungs- und Beratungszentrum mit dem Förderschwerpunkt Sehen)
4. Informationen

Informationen zu den einzelnen Tagesordnungspunkten können über das Gremieninformationssystem des Landkreises, unter https://sessionnet.krz.de/suedliche-weinstrasse/bi/infobi.asp, eingesehen werden.
Medienvertreterinnen und -vertreter können über https://kreis-suew-events.webex.com/kreis-suew-events/onstage/g.php?MTID=e4517338673e313703cb7fa8f4bcbe99d an der Sitzung teilnehmen.
Text: Kreisverwaltung SÜW

Impressum

Verlag und Druck:
LINUS WITTICH Medien KG
54343 Föhren, Europaallee 2 (Industriegebiet),
Telefon 06502/9147-0 oder-240
Herausgeber und verantwortlich für den amtlichen Teil:
Bürgermeisterin Gabriele Flach, Immengartenstraße 24,
67487 Maikammer
Verlagsleitung:
Dietmar Kaupp, LINUS WITTICH Medien KG
Verantwortlich für den nichtamtlichen Teil:
Dietmar Kaupp, unter der Anschrift des Verlages
Verantwortlich für den Anzeigenteil:
Melina Franklin, unter der Anschrift des Verlages
Anzeigenannahme: Ullmer & Brüggemann OHG, Norbert Ullmer, Alexander Brüggemann, Spanierstr. 70, 76879 Essingen, Telefon: 06347/972080, Fax: 06347/9720810, Mobil 0170/1862290, E-Mail: info@u-b-werbung.de
Für Anzeigenveröffentlichungen und Fremdbeilagen gelten unsere allgemeinen Geschäftsbedingungen und unsere zur Zeit gültigen Anzeigenpreisliste.
Für Anzeigenveröffentlichungen und Fremdbeilagen gelten unsere Allgemeinen Geschäftsbedingungen und die zur Zeit gültige Anzeigenpreisliste. Für Textveröffentlichungen gelten unsere Allgemeinen Geschäftsbedingungen. Namentlich gekennzeichnete Artikel geben nicht unbedingt die Meinung der Redaktion wieder.
Erscheinungsweise: nach Bedarf

- Zustellung durch LINUS WITTICH Medien KG, Europaallee 2, 54343 Föhren, Telefon: 06502 9147-0
  Bei Nichtlieferung ohne Verschulden des Verlags oder infolge höherer Gewalt, Unruhen, Störung des Arbeitsfriedens, bestehen keine Ansprüche gegen den Verlag.
- Bezugsmöglichkeiten und Bedingungen:
  Erscheint kostenlos im Verbandsgemeindebereich für sämtliche Haushalte. Weitere Einzelexemplare sind zum Preis von 0,50 Euro beim Verlag erhältlich.
- Reklamation Zustellung bitte an: Telefon 06502 9147-0, E-Mail: vertrieb@wittich-foehren.de

Pfalzpreis des Bezirksverbands Pfalz für Bildende Kunst 2021:

Landrat ruft zur Teilnahme auf

Noch bis 14. Mai läuft die Bewerbungsfrist zu dem vom Bezirksverband Pfalz ausgelobten Pfalzpreis für Bildende Kunst. Dabei dreht sich alles um Plastik: Die Aufgabe der Künstlerinnen und Künstler besteht darin, Fotos von verschiedenen Werken (Plastiken) aufzunehmen. Bewerben können sich Künstlerinnen und Künstler, die in einer Verbindung zur Pfalz stehen. Landrat Dietmar Seefeldt ruft Interessierte auf, sich an dem Wettbewerb zu beteiligen.

Der Pfalzpreis, der alle zwei Jahre verliehen wird, wurde im vergangenen Jahr coronabedingt verschoben und findet im November 2021 statt. „Trotz der andauernden Umstände haben Künstlerinnen und Künstler jetzt die Möglichkeit ihr Können zu beweisen, indem sie an dem Wettbewerb teilnehmen, die Pfalz kreativ vertreten und die Aufmerksamkeit einem künstlerischen Projekt schenken", ermutigt Landrat Dietmar Seefeldt und lädt dazu ein, Bewerbungen einzureichen.

Die Bewerbungen sind vorzugsweise per Mail an: a.reich@mpk.bv-pfalz.de zu senden. Der Preis des Bezirksverbands Pfalz wird als Hauptpreis, als Nachwuchspreis und als Anerkennung für Schüler ausgestellt und ist entsprechend auf 10.000, 2.500 und 500 Euro dotiert. Die Richtlinien, die Ausschreibung und das Anmeldeformular sind im Internet unter www.pfalzpreise.de zu finden. Weitere Informationen gibt es beim Museum Pfalzgalerie, Museumsplatz 1, 67657 Kaiserslautern, telefonisch erreichbar unter: 0631 3647-203.

Text: Kreisverwaltung SÜW

Umweltpreis für Kinder und Jugendliche mit neuem Konzept

Der Förderverein zum Schutz und zur Pflege von Natur und Landschaft der Südlichen Weinstraße e. V. schreibt unter dem Vorsitz von Landrat Dietmar Seefeldt in diesem Jahr den „Umweltpreis für Kinder und Jugendliche" in Verbindung mit den Kulturtagen der Südlichen Weinstraße aus. Bewerbungen können ab sofort eingereicht werden.

Und so funktioniert es: Den am Umweltpreis teilnehmenden Schulen, Kindergärten und Jugendgruppen werden Künstlerinnen und Künstler zugeordnet, welche gemeinsam mit den Kindern und Jugendlichen Kunstobjekte zum Themenfeld Naturschutz und Kunst erarbeiten. In diesem Rahmen ist die Eröffnung der Kulturtage der Südlichen Weinstraße 2021 zusammen mit der Verleihung des Umweltpreises für November vorgesehen. Die Teilnehmerinnen und Teilnehmer werden per Losverfahren ermittelt, Bewerbungsfrist für den diesjährigen Umweltpreis für Kinder und Jugendliche ist der 14. Mai 2021. Die Kunstobjekte werden von einer Fachjury bewertet und mit Geldpreisen bedacht.

„Die Corona-Pandemie zwingt uns dazu, Gewohnheiten zu überdenken und kreative Wege zu gehen. In diesem Sinne soll der Umweltpreis ‚neu gedacht' werden und Naturschutz und Kunst sollen unter dem Motto Natürlich Kunst eine kreative Verbindung eingehen. Wir freuen uns auf viele kreative Beiträge", so der Landrat.

Text: Kreisverwaltung SÜW

Berufs- und Studienwahl: Deine Frage - kurze Antwort!

Telefonaktion der Berufsberatung der Agentur für Arbeit Landau am 29. April

Nach wie vor sind viele Jugendliche auf der Suche nach dem für sie passenden beruflichen Weg und überlegen, wie es für Sie nach der Schule weitergehen könnte. Ob Berufsausbildung oder Studium, die Berufsberaterinnen und Berufsberater der Agentur für Arbeit Landau helfen Jugendlichen und deren Eltern bei allen Fragen rund um diese Themen. Aktuell sind noch zahlreiche Ausbildungsstellen frei und die Einschreibungsfristen für Studiengänge laufen noch - der richtige Zeitpunkt um sich zu bewerben.

Für Interessierte, die hierzu Fragen klären möchten, bietet die Berufsberatung der Agentur für Arbeit Landau jeweils am letzten Donnerstag im Monat von 15 bis 18 Uhr unter der Nummer 06341 958 903 eine Telefonaktion an. Der nächste Termin ist am Donnerstag, den 29. April.

Wer eine umfassende Beratung wünscht kann sich unter der Telefonnummer 0800 4 5555 00 oder per E-Mail an landau.berufsberatung@arbeitsagentur.de zu einem Beratungsgespräch anmelden. Die Gespräche werden aktuell per Telefon oder Videochat angeboten.

Weitere Informationen zum Thema Berufswahl gibt es unter www.arbeitsagentur.de

Text: Arbeitsagentur Landau

Online-Vortrag der VHS Herxheim zumThema Impfen

Zu einem Online-Vortrag rund um das Themenfeld Impfen lädt die Apothekerin und Ärztin aus Herxheim, Dr. Helma Gröschel, am 28. April ein. Unter dem Titel „Wissenschaft-Tatsachen-Meinungen" erklärt sie mit viel eigener Erfahrung und fundierter Kenntnis die Wissenschaft hinter den Impfungen, gibt Entscheidungshilfen und erläutert, was es mit den verschiedenen Meinungen zum Impfen auf sich hat - unterhaltsam und verständlich.

Der Vortrag findet am Mittwoch, 28. April 2021 um 19:30 Uhr statt (Onlineveranstaltung). Technische Voraussetzung zur Teilnahme ist ein Computer oder ein mobiles Endgerät mit Internetzugang. Die Zugangsdaten erhalten die Teilnehmenden ein paar Tage vor der Veranstaltung. Bei technischen Fragen bietet die Kreisvolkshochschule eine telefonische Beratung an. Die Kursgebühr beträgt 5 Euro, Anmeldungen sind bis 27. April 2021 über die Internetseite www.vhs-suew.de, telefonisch unter 07276/501-106 oder per E-Mail an s.schmidt@herxheim.de möglich.

Text: Kreisverwaltung SÜW

Pauschale für Integrationskosten:

Kreistag beschließt Verteilung an Verbandsgemeinden

In seiner jüngsten Sitzung hat der Kreistag Südliche Weinstraße beschlossen, nach welcher Quote die Integrationspauschale des Bundes für 2020 an die Verbandsgemeinden verteilt wird. Es handelt sich um eine Gesamtsumme von 324.658,57 Euro. Der Landkreis behält nach dem Beschluss die Hälfte des Betrags. Die andere Hälfte geht an die sieben Verbandsgemeinden, jeweils anteilig nach Einwohnerzahlen. „Wir machen wieder halbe-halbe", fasste Landrat Dietmar Seefeldt in der Kreistagssitzung zusammen.

Im Zusammenhang mit der Integration von Asylbegehrenden, Asylberechtigten und anderen aufgenommenen ausländischen Personen entstehen den Kommunen in Deutschland Kosten. Um diese Kostenlast bei den Kommunen zu reduzieren, zahlt der Bund die sogenannte Integrationspauschale. Ausgezahlt wird diese Pauschale über die Länder an die Landkreise und kreisfreien Städte – diese wiederum beschließen, wie das Geld an die Gemeinden weitergegeben wird.

Entsprechend der Einwohnerzahlen (Stichtag 30.09.2020) erhält die Verbandsgemeinde Annweiler 24.514,13 Euro, die Verbandsgemeinde Bad Bergzabern 35.318,78 Euro, die Verbandsgemeinde Edenkoben 29.862,83 Euro, die Verbandsgemeinde Herxheim 22.329,72 Euro, die Verbandsgemeinde Landau-Land 19.913,38 Euro, die Verbandsgemeinde Maikammer 11.841,06 Euro und die Verbandsgemeinde Offenbach 18.549,39 Euro.

Die Verteilung von 50 Prozent der Integrationspauschale an die Verbandsgemeinden entspricht dem Vorgehen der vergangenen Jahre. Unter anderem in den Bürgermeisterdienstbesprechungen war die Vorgehensweise zuvor abgestimmt worden.

Weiterhin hat der Kreistag beschlossen, dass die jetzt bei der Verteilung zum Tragen gekommenen Kriterien grundsätzlich auch für weitere Integrationspauschalen beziehungsweise deren Weiterleitung genutzt werden sollen. Ausnahmen oder Anpassungen kann künftig der Kreisausschuss beschließen.

Text: Kreisverwaltung SÜW

Kulturveranstaltungen

Kirrweiler. Kann's.

Kirrweiler Kulturveranstaltungen

Spitz & Stumpf „Hurtig im Abgang“ wurde vom Freitag, den 23. April 2021 auf Samstag, den 12. März 2022 verschoben.
Text: i-Punkt

Nichtamtlicher Teil

Schulnachrichten

Gymnasium Edenkoben

Jahrestreffen des Fairtrade-Schulteams am Gymnasium Edenkoben ...dieses Jahr digital

Am 13.03.2019 wurde das Gymnasium Edenkoben Fairtrade-School. Nun war es Zeit, Bilanz zu ziehen und zugleich eine Erneuerung des Titels “Fairtrade-School” in Angriff zu nehmen.
Coronabedingt konnte unser Treffen am 25. März nur digital stattfinden. Auch Herr Jähne und Herr Schacht aus der Schulleitung waren zugegen. Zunächst wurde Bilanz über die Arbeit der letzten Jahre gezogen: Zahlreiche Aktionen wie ein Infostand am Tag der offenen Tür, fairer Rosenverkauf am Valentinstag, faires Backen an Weihnachten, der Verkauf von fairen Nikoläusen sowie eine Exkursion zum Eine-Weltladen in Neustadt konnten stattfinden und sich als alljährliche Events etablieren, bis wir im Frühjahr 2020 von der Corona-Pandemie ausgebremst wurden. Dennoch konnte auch die Nikolausaktion 2020 dank eines schulinternen Buchungssystems durchgeführt werden. Eine Besonderheit war das „faire“ Kochen am zweiten Jahrestag der Zertifizierung: In mehreren Klassen kochte jeder bei sich zu Hause und die gesammelten Fotos der gekochten Gerichte können nun auf unserer Homepage bewundert werden, so dass doch das Gefühl entstand, eine gemeinsame Aktion begangen zu haben.
In Zukunft wollen wir unsere Lernplattform moodle und unsere Videokonferenzen vermehrt auch innerhalb des Fairtrade-Schulteams nutzen. Bei unserem digitalen Treffen wünschten sich die Schüler*innen für die Zukunft auch den Verkauf von veganen Produkten und ein fairen Osterhasenverkauf in Analogie zur Nikolausaktion. Erfolgreich hat sich das Thema fairer Handel im Unterricht etabliert: in Religion, Deutsch, Englisch, aber auch im Fach Geographie in mehreren Klassenstufen, wie ein Kollege zu berichten wusste. Eine noch engere Zusammenarbeit mit den einzelnen Fachschaften ist geplant. Wir nutzen das digitale Zusammensein auch, um eine Abstimmung bzgl. gewünschter Themen für einen geplanten Referentenbesuch festzulegen: Im Mai wird uns nun eine Referentin von fairtrade Deutschland per Live-Videoschaltung über das Thema „Faire Kleidung“ informieren.
Dank der bereits erfolgten Beschäftigung einer immer größer werdenden Gruppe am Gymnasium Edenkoben mit dem Thema fairtrade und dank der neuen digitalen Möglichkeiten und der geplanten Projekte dürfte einer Rezertifizierung nun nichts mehr im Wege stehen!
Text: Stephanie Westwood, Gymnasium Edenkoben

AKTUELLES aus der Ortsgemeinde Kirrweiler

Kath. Öffentliche Bücherei Kirrweiler, Kirchstraße 20

So wie es in der Zwischenzeit aussieht, werden wir die Bücherei wohl auch schließen müssen. Bitte haben Sie Verständnis und bleiben Sie gesund! M. Schwartz und Team
Text: Maria Schwartz

Nachbarschaftshilfe Kirrweiler

Reine Herzens-sache

Das Herzensprojekt für unser Dorf: Miteinander. Füreinander.

Machen auch Sie mit. Ob jung oder alt. Ob als passives oder aktives Mitglied. Jeder hilft Jedem.

Wir freuen uns auf Sie!

- Begleitung zum Arzt
- Hilfe bei Grabpflege
- Einkaufen
- Mitfahrgelegenheit
- Hilfen im Haushalt
- Straße kehren
- Schreibarbeiten
- kl. Gartenarbeiten
- Kinderbetreuung
- Schülernachhilfe
- Tierbetreuung
- u.v.m

Weitere Infos gibt's im i-Punkt oder unter www.nachbarschaftshilfe-kirrweiler.de.
Und bei Fragen einfach anrufen: 0151 14 36 57 58.
Wir sind immer montags und donnerstags zwischen 16:00 und 18:00 Uhr für Sie da.

Hinweis: Corona-Krise

Für den Fall, dass Ihr Mitteilungsblatt wegen des **Corona-Virus´** nicht oder nur **eingeschränkt** hergestellt oder verteilt werden kann, haben wir alle Inhalte online freigeschaltet.

LINUS WITTICH
Lokal informiert. Druck. Internet. Mobil.

Nutzen Sie die Möglichkeit unter: **ol.wittich.de**

Das Team der LINUS WITTICH Medien KG

AKTUELLES aus der Ortsgemeinde **Maikammer**

Blasmusik am Ostermontag für die SeniorInnen im St. Pirmin

Am Feiertag,zu kühlen Temperaturen spielten Mechthild Wiebelt und Stefan Held von den Wasgaumusikanten Busenberg viele bekannte Melodien im Garten beim Haus der Pflege.
Die BewohnerInnen waren begeistert und haben sich sehr gefreut. Vielen, vielen Dank für dieses große Engagement unter besonderen Umständen.

Text und Bild: Jutta Herrmann

AKTUELLES aus der Ortsgemeinde **Sankt Martin**

Förderverein JuBa Feuerwehr St. Martin e.V.

Förderverein unterstützt Grundschule

Heute konnten wir vom Förderverein JuBa Feuerwehr St. Martin e. V. unsere Grundschule unterstützen. 2x in der Woche können die Kinder sich hier unter Anleitung der Lehrkräfte durch einen Schnelltest auf Covid 19 testen. Hierzu bekamen wir vom Regional Feuerwehrverband Vorderpfalz 60 Brotdose geschenkt. In die Boxen können die Kinder alle Utensilien des Tests reinlegen. So bleibt alles an seinem Platz. Damit jede Dose mit dem Namen des Kindes versehen werden kann, haben wir in jede Brotdose eine Wäscheklammer reingelegt. Diese wird mit dem Namen beschriftet und an die Box geheftet. Wir freuen uns, unserer Schule in der besonderen Situation helfen zu können.
Text und Bild: Myriam Hormuth

Kirchliche Nachrichten

Kath. Pfarrei Maikammer Maria, Mutter der Kirche

(Abkürzungen: AD = Altdorf; BÖ = Böbingen; FM = Freimersheim; GF = Großfischlingen; GO = Gommersheim KW = Kirrweiler; MK = Maikammer; VE = Venningen; LS = auch Livestream)
Bei Redaktionsschluss war nicht absehbar, welche Gottesdienste als öffentliche Gottesdienste möglich sind. Auf jeden Fall werden Gottesdienste weiterhin gestreamt. Ein herzliches Dankeschön dem Streamteam für das großartige Engagement.
Der Pfarreirat hat in seiner Sitzung am 14.4. folgende Regelung beschlossen: Liegt der Wert der Inzidenz freitagsmorgens über 100, finden bis auf Weiteres keine Präsenzgottesdienste mehr statt. Liegt dann der Wert an einem der folgenden Freitage bei 90 oder darunter, finden wieder Präsenzgottesdienste statt. Den zugrunde liegenden Wert finden Sie in der Tageszeitung DIE RHEINPFALZ oder auf corona rlp.
Bitte beachten Sie bei öffentlichen Gottesdiensten auf jeden Fall immer das **Tragen einer medizinischen oder FFP-2- Maske im Gottesdienst und auf dem kirchlichen Gelände**. Eine große Hilfe für den Empfangsdienst ist es, wenn Sie sich unter der Woche im Pfarrbüro anmelden oder zumindest einen Anmeldezettel zum Gottesdienst mit Name, Anschrift und Tel-Nr. mitbringen. Außerdem müssen wir die Platznummer notieren.
Für Informationen steht Ihnen unser Pfarrbüro per Mail oder Telefon gerne zur Verfügung. Tel. 0 63 21 / 95 27 81; Mail: pfarramt.maikammer@bistum-speyer.de; Mo - Fr 9-12.
Aktuelles finden Sie auch immer auf der Homepage der Pfarrei (www.pfarrei-maikammer.de), auf Aushängen sowie im Nachrichtenblatt.
Sa 24.04.2021
18.00 Uhr Uhr Festamt zum Patrozinium (VE)
So 25.04.2021
09.00 Uhr Eucharistiefeier (GF)
10.30 Uhr Eucharistiefeier (auch LS) (MK)
Do 29.04.2021
18.30 Uhr Eucharistiefeier (evtl. nur LS) in MK
Sa 01.05.2021
10.30 Uhr Festgottesdienst zur Eröffnung des Marienmonats Mai vor der Kirche, anschl. Statio an der Lourdes-Grotte (bei schlechtem Wetter im DGH BÖ)
18.30 Uhr Vorabendmesse (KW)
So 02.05.2021
10.30 Uhr Eucharistiefeier, mitgestaltet von der Kath. Arbeitnehmerbewegung (KAB) Diözese Speyer
(auch LS) (MK)
18.30 Uhr Maiandacht (MK, auch Livestream)
Der Diözesanverband Katholische Arbeitnehmerbewegung (KAB) Speyer, Fachbereich Arbeitswelt und die Kirchengemeinde Maikammer laden aus Anlass des Jahres des Hl. Josef ein zum Gottesdienst in Maikammer am 2. Mai, 10.30 Uhr Uhr, unter dem Thema „Josef - der Mann aus der zweiten Reihe".
Bleiben Sie behütet.
Text: Claudia Bauer

Kath. Gottesdienste in St. Martin und Edenkoben

23. April
Hl. Messe: 18.30 Uhr – St. Martin
24. April
Beichtgelegenheit: 17.45 Uhr – St. Martin; Vorabendmesse: 18.30 Uhr – St. Martin
25. April
Hl. Messe: 10.30 Uhr – Edenkoben
28. April
Hl. Messe: 18.30 Uhr – Edenkoben

29. April
Hl. Messe: 18.30 Uhr – Edenkoben
30. April
Hl. Messe: 18.30 Uhr – St. Martin
Vorbehaltlich, dass die Gottesdienste aufgrund der Corona-Situation stattfinden können.
Text: Martina Christmann

Prot. Kirchengemeinde Maikammer

Gottesdienste
25.04. 10 Uhr
02.05. 10 Uhr
Text: Jochen Keinath

Verlagsmitteilungen

Hinweis zu Textveröffentlichungen während der Corona-Pandemie

An alle Einsender von Artikeln!
Aufgrund der immer noch akuten Lage bitten wir Sie eindringlich, den Umfang Ihrer Textbeiträge auf das Nötigste zu beschränken und auf umfangreiche Berichterstattungen zu verzichten. Wir geben unser Bestes, das Erscheinen aller Amts- und Mitteilungsblätter auch weiterhin sicherzustellen und zählen hierbei auf Ihre Mithilfe!
Wir bitten um Verständnis, sollten Texte nicht in dem eingesandten Umfang veröffentlicht werden. Sobald es hierbei Lockerungen gibt, werden wir Sie schnellstmöglich informieren!
Bleiben Sie gesund!

Redaktion, LINUS WITTICH Medien KG

WITTICH MEDIEN
LINUS WITTICH
Lokal informiert. Druck. Internet. Mobil.

Ihre Anzeige online buchen:
anzeigen.wittich.de
Sie können sich auch direkt an den Verlag wenden:
anzeigen@wittich-foehren.de
Telefon: 0 65 02 / 91 47-0
Anzeigenwerbung | Beilagenverteilung | Drucksachen

KARIBIK-Traumreise 2022
mit FLY & HELP und Schlagerstars unter Palmen
* ALL-INCLUSIVE *

p.P. ab
1.099 €
vom 24.04.-02.05.2022, 9-tägig (7 Nächte) inkl. Flug, im 5 Sterne Luxushotel (Verlängerung möglich)
Buchungscode: LW22

Die weitläufige Anlage des **5-Sterne-Hotels Grand Bahia Principe Turquesa** lädt unweit des Traumstrandes zum Baden im türkisfarbenen Meer ein. Ob aktiv beim Wassersport oder ganz entspannt bei einem Spaziergang: Genießen Sie die traumhaft schöne Urlaubskulisse! Unsere **3 inkludierten Event-Highlights** werden diesen Karibik-Aufenthalt in der **Dominikanischen Republik** zu einem unvergesslichen Erlebnis machen!

Inklusivleistungen:
- Flug mit CONDOR ab/bis Frankfurt nach Santo Domingo oder Punta Cana in der Economy Class
- Flughafensteuern & Sicherheitsgebühren
- Einreisekarte im Wert von 10 US$
- Flughafen-Transfers im klimatisierten Bus
- 7 Nächte im 5* Hotel Grand Bahia Principe Turquesa (Landeskategorie), Juniorsuite Superior in Doppelbelegung, **All-inclusive**
- **Live-Show »Abenteuer Weltumrundung«**
- **Konzert »NACHT DES DEUTSCHEN SCHLAGERS«**
- **»Pool-Party« mit DJ Goofy Förster**
- Deutschsprachige, lokale Reiseleitung
- FLY & HELP Ansprechpartner vor Ort
- Reisepreissicherungsschein (abgesichert durch tourVERS Touristik-Versicherungs-Service GmbH)
- Ausflugsangebote optional zubuchbar
- Rail & Fly der DB zubuchbar für 70 € p.P.

Ihre inkludierten Reise-Highlights:

»Nacht des Deutschen Schlagers«
Feiern, tanzen & singen Sie mit Ihren Lieblingskünstlern am 30.4.2022
Ireen Sheer, Stefanie Hertel & Eberhard Hertel, Nicole, Judith & Mel, Graham Bonney, Roberto Blanco, Peter Orloff, Anna-Maria-Zimmermann, Mickie Krause, Yvonne & Markus (Neue-Deutsche-Welle)
www.schlagernacht-karibik.de

Jetzt buchen unter:
Tel.: 0214-7348 9548
(Mo.-Fr. 9-14 Uhr)

50 € pro Person vom Reisepreis kommen der Reiner Meutsch Stiftung FLY & HELP zugute und werden für einen Schulbau auf Hispaniola verwendet.
www.fly-and-help.de

Condor
E-Mail: reisen@prime-promotion.de
Veranstalter: Prime Promotion GmbH

24.4.-2.5.	Frankfurt-Santo Domingo	9-täg. ab 1.099 €
24.4.-9.5.	Frankfurt-Santo Domingo	16-täg. ab 1.599 €
25.4.-3.5.	Frankfurt-Punta Cana	9-täg. ab 1.149 €
25.4.-10.5.	Frankfurt-Punta Cana	16-täg. ab 1.649 €

Partyservice Rohr & Fechter

Unsere Speisekarte für 30.04.2021

- **XL-Grillhaxen** mit Brot (Wir bitten um Vorbestellung bis spätestens 27.04.2021) — 8,90 €
- **Brutzelfleisch** (Schweinegeschnetzeltes) mit Knoblauchsoße, Pommes und Beilagensalat — 10,50 €
- **Großer, bunter Salatteller** mit Schafskäse — 7,90 €
  oder mit Putenbruststreifen — 8,90 €
- **Pfälzerteller** (1 Scheibe Saumagen/1 Bratwurst/1 Leberknödel) mit Kraut und Brot — 8,90 €

und 01.05.2021

- **Rinderzunge** mit Spätzle oder Semmelknödel und Beilagensalat — 11,50 €
- **Zwiebelsteak** (vom Schweinekamm) mit Spätzle oder Kroketten und Beilagensalat — 10,50 €
- **Semmelknödel** mit Pfifferlingrahmsoße und Beilagensalat — 9,90 €
- **Kinderteller:** paniertes Schnitzel mit Kroketten — 4,50 €

Wir bitten Sie um Vorbestellung unter 06323/3208.
Abholzeit: Am 30.04.2021 von 17.30 - 20.30 Uhr | Am 01.05.2021 von 11.30 - 14.00 Uhr

67483 Großfischlingen | Am Kirchgarten 8 | Homepage: www.partyservice-rohr.de

IMMOBILIEN Welt 06502 9147-0

Suche Bauplatz, zahle über Marktpreis.
Neben Neubaugebiet, gerne auch große Grundstücke, Abrisshäuser, in zweiter Reihe oder Teil eines Gartens.
Telefon: 01 70 / 9 65 24 01

Handwerker mit Familie sucht ein Haus mit Garten und kleiner Werkstatt. Renovierung kein Problem. Wenden Sie sich bitte an unseren Makler **Karl Löhr 0171/2679655**

GARANT IMMOBILIEN Tel. 06323/93 886-13 www.garant-immo.de

FORUM IMMOBILIEN
Dipl.-Betriebswirt Hans-Eckhard Röher, Tel.: 0 72 73 - 8 00-3 65

1-Familienhaus, DHH oder RH
– auch renovierungsbedürftig – für unsere Kunden zum Kauf gesucht. Wir vermitteln Ihre Immobilie zeitnah und kompetent an vorgemerkte Interessenten.
Rufen Sie unverbindlich an: Tel.: 07273 - 800 365

Ihre Anzeige in TOP-LAGE
in der Rubrik **IMMOBILIEN** Welt.

WIR VERKAUFEN IHRE IMMOBILIE!

Weinstraße 19A • Edenkoben
www.kroeger-immobilien.de

JOBS IN IHRER REGION
jobs-regional.de by LINUS WITTICH

Pfalzklinikum Service GmbH

Die Pfalzklinikum Service GmbH (PSG) ist eine 100%ige Tochter des Pfalzklinikums für Psychiatrie und Neurologie (AdöR).

Wir suchen zur Ergänzung unseres Teams im Bau- und Flächenmanagement zum nächstmöglichen Zeitpunkt einen
Elektroniker (m/w/d) für Energie- und Gebäudetechnik
in Vollzeit.

Die vollständige Ausschreibung finden Sie auf unserer Homepage www.pfalzklinikum.de unter Karriere/Stellenangebote.
Bitte bewerben Sie sich über unser Bewerbermanagementsystem.

Pfalzklinikum Service GmbH
Personalabteilung
76889 Klingenmünster
www.pfalzklinikum.de

Pfalzklinikum
Akademisches Lehrkrankenhaus der Johannes-Gutenberg-Universität Mainz

Seelische Gesundheit mitgestalten
Das Pfalzklinikum versorgt mit ca. 1.000 Betten und Plätzen sowie vielfältigen ambulanten und gemeindepsychiatrischen Angeboten die Pfalz. Das Pfalzklinikum ist an insgesamt 14 Standorten vertreten.

Wir suchen zum nächstmöglichen Zeitpunkt einen
Mitarbeiter (m/w/d) für den Grünservice
in Vollzeit.

Die vollständige Ausschreibung finden Sie auf unserer Homepage www.pfalzklinikum.de unter Karriere/Stellenangebote.
Bitte bewerben Sie sich über unser Bewerbermanagementsystem.

Pfalzklinikum – AdöR
Personalabteilung
76889 Klingenmünster
www.pfalzklinikum.de

gesund & fit

HÖRSTUDIO DALÜGGE

Ihr Hörakustiker für Edenkoben und Umgebung

Unser Experten-TIPP:
Es geht um Sie, um IHR eigenes Gehör,
Gehen Sie deshalb nur zu einem ECHTEN SPEZIALISTEN.
Ich bin gerne für Sie da.

inhabergeführt - persönlich - kompetent

- Kostenloser Hörtest
- Service für alle Hörgeräte (auch wenn diese nicht hier gekauft wurden)
- Reparatur und kostenlose Reinigung
- Gehörschutz In-Ear Monitoring
- Tinitusberatung
- Hörsysteme aller Hersteller & aller Preisklassen
- Kostenfreies & unverbindliches Probetragen
- Exklusiver Hörschmuck
- Hausbesuche
- Hörtraining

Vereinbaren Sie unter 06323 - 4 68 99 98 gerne einen Termin.

ZUR ERÖFFNUNG

Jeder, der bis Ende April bei uns reinschaut und seine Hörgeräte mitbringt, erhält einmalig ein Päckchen (6 Stück) Batterien passend zu seinem Hörgerät als Begrüßungsgeschenk KOSTENLOS!

Hörstudio Dalügge GmbH
Weinstraße 69, 67480 Edenkoben

Hörsysteme in Edenkoben am besten nur vom Spezialisten

„Ich höre noch gut, aber ich verstehe so schlecht!“
Ein Satz, den schon viele gesagt haben – besonders nach dem 50. Lebenasjahr.
Nicht zu verstehen schränkt die Lebensqualität jedoch erheblich ein, da dadurch das soziale Miteinander sehr erschwert wird.
Im Hörstudio Dalügge in Edenkoben ist man in diesem Fall gut aufgehoben.
Der sympathische Akustikmeister Axel Dalügge sagt: „Sind Hörsysteme richtig angepasst, verbessern sie deutlich die Lebensqualität! Wir bieten jedem unseren kostenlosen Hörtest an und auch das kostenlose und unverbindliche Probetragen von Hörsystemen. Seit weit über 30 Jahren passe ich nun Hörsysteme an und stelle allen Kunden diese Erfahrung und Kompetenz zur Verfügung. Unser Familienunternehmen ist rein auf Hörakustik spezialisiert. Dafür setzen wir neueste Techniken und Anpassmethoden ein. Vor Ort haben wir ein Soundstudio, in dem wir realitätsnahe Geräuschkulissen simulieren können. Durch diese modernste Technik unterscheiden wir uns von dem einen oder anderen Hörakustikfachgeschäft in der Region. Meine Meinung: Niemand sollte sich mit weniger zufrieden geben, oder sich Hörgeräte von jemandem anpassen lassen, der nicht darauf spezialisiert ist. Es geht schließlich um das eigene Gehör. In Edenkoben bin ich persönlich für unsere Kunden da. Wir versorgen jeden so, als wäre er Teil unserer eigenen Familie. Denjenigen, die bereits Hörsysteme haben, bieten wir den kostenlosen Service dafür an, auch wenn die Geräte nicht bei uns gekauft wurden. Wenn irgendwelche Fragen in Verbindung mit Hörsystemen bestehen, kann man sich gerne jederzeit an mich persönlich wenden.“
Weitere Infos erhalten Sie unter 06323 - 4 68 99 98 im Hörstudio Dalügge, Weinstraße 69, 67480 Edenkoben

LW-FLYERDRUCK.DE
Ihre Onlinedruckerei von LINUS WITTICH Medien

LINUS WITTICH
Lokal informiert. Druck. Internet. Mobil.

Wir sind für Sie da...
Ihre Ansprechpartner vor Ort

ULLMER & BRÜGGEMANN
ANZEIGENBERATUNG
GRAFIK-DESIGN
WERBEORGANISATION
Unsere Ideen / für Ihren Erfolg ...

Tel.: 06347 97208-0
info@u-b-werbung.de
Fax 06347 97208-10
Mobil: 0170-1842290
(Herr Ullmer)
Mobil: 0170-1862290
(Herr Brüggemann)
Spanierstraße 70
76879 Essingen in der Pfalz

...alles im grünen Bereich

GartenCenter Edesheim

GCE

Sonntags von 10.30 - 12.30 Uhr geöffnet

Staatsstraße 66 67483 Edesheim Tel. 06323 / 987611

www.gartencenter-edesheim.de

Ab sofort ist unser Geranienhaus geöffnet!

Wählen Sie aus über 4000 Pfälzer Geranien, 1.Qualität im 12 cm Topf, hängend oder stehend, in vielen Farben und Sorten Topf **€ 1,99**

mein schöner Garten 2021

TOP-GARTENCENTER

„GartenCenter Edesheim" in Edesheim

Im Test 1.368 Gartencenter in Deutschland

Ausgabe 04/2021

Von Europas größtem Gartenmagazin „Mein schöner Garten" haben wir die Auszeichnung **Deutschlands Top-Gartencenter 2021** erhalten

Mt der Bewertung von 3,8/4 sind wir auch dieses Jahr wieder unter den **Top 3 Gartencentern in Rheinland-Pfalz**

Ihre starken Fachbetriebe aus Kirrweiler

Kirrweiler. Kann's.

Dachdeckerei WEITZEL U.CO.KG

Holzarbeiten
Asbestsanierungen
Flachdach
Spenglerei

Auch kleinere Reparaturen · VELUX Dachfenster

Auf der Schafweide 14 · 67489 Kirrweiler
Telefon 06321/952966/68 · Telefax 06321/952967
E-Mail: info@dachdeckerei-weitzel.de

Trend & Hit

schnell, bequem & direkt bei Ihnen vor Ort

FARBEN-BECKER
Maler&Fußbodenmeisterbetrieb
Ihr kompetenter Fachbetrieb seit 1953

- Malerarbeiten
- Fassadenarbeiten
- Fußbodenarbeiten
- Beschriftungen
- Textilbeflockung
- Digitaldruck

67489 Kirrweiler Tel.: 06321 / 5274
www.farben-becker.de
JOKA FACHBERATER

Nächste Erscheinung der **Kirrweiler Kann's Sonderseiten** in KW 20/2021
Anzeigenschluss: 7.5.2021 - 16.00 Uhr

"DEINKAUF" VOR ORT:
IN MAIKAMMER | KIRRWEILER | ST. MARTIN

BEIL
Bestattungshaus
Bestattungen in der Pfalz seit 1890

Für einen Abschied in Würde
Michael Beil

Ihr Ansprechpartner für die Verbandsgemeinde Maikammer
06321 / 91 80 72

bestattungshaus-beil.de

LINUS WITTICH
Lokal informiert. Druck. Internet. Mobil.
WITTICH MEDIEN

Interessiert?
Die ideale Werbefläche
für Ihre gewerbliche Anzeige!

ULLMER & BRÜGGEMANN
ANZEIGENBERATUNG
GRAFIK-DESIGN
WERBEORGANISATION
Unsere Ideen / für Ihren Erfolg ...

Rufen Sie uns an!
Wir informieren und beraten gerne vor Ort.
Tel. 06347 97208-0
Essingen | Spanierstr. 70 | info@u-b-werbung.de

Farbanzeigen fallen auf!
Jetzt online buchen und gestalten:
anzeigen.wittich.de